



LEI Nº 13 DE 18 DE DEZEMBRO DE 2018.

EMENTA: Estima a Receita e Fixa as despesas da Administração Direta e Indireta do município de Boqueirão do Piauí para o Exercício Financeiro de 2019.

O **Prefeito Municipal de Boqueirão do Piauí**, usando de suas atribuições que lhe são conferidas pela Constituição Federal e pela Lei Orgânica deste Município, faz saber que a Câmara Municipal aprovou e ele sanciona a seguinte Lei.

DO ORÇAMENTO DO MUNICÍPIO

Art. 1º - Esta Lei estima a Receita e fixa a Despesa do Município de Boqueirão do Piauí, para o Exercício Financeiro de 2019, em R\$: 20.161.663,95 (vinte milhões, cento e sessenta e um mil, seiscentos e sessenta e três reais e noventa e cinco centavos), nos termos do art. 165, § 5º, da Constituição Federal, da Lei Complementar nº 101/00 e da Lei de Diretrizes Orçamentárias nº 7 de 21 de maio de 2018 para o Exercício Financeiro de 2019, compreendendo:

I. O Orçamento Fiscal referente ao Poder Executivo e o Poder Legislativo do Município, seus fundos, órgãos e entidades da Administração Direta e Indireta, inclusive fundações mantidas e instituídas pelo poder público no valor de R\$ 14.695.489,49 (quatorze milhões, seiscentos e noventa e cinco mil, quatrocentos e oitenta e nove reais e quarenta e nove centavos).

II. O Orçamento da Seguridade Social, abrangendo todas as entidades e órgãos a ela vinculados, da administração direta e indireta, bem como os fundos e fundações instituídos e mantidos pelo poder público no valor de R\$ 5.466.174,46 (cinco milhões, quatrocentos e sessenta e seis mil, cento e setenta e quatro reais e quarenta e seis centavos).

Art. 2º - Integram a Lei do Orçamento segundo o art. 2º § 1º da Lei nº. 4.320 de 17 de março de 1.964, os seguintes anexos:

I. Sumário Geral da Receita por fontes e da Despesa por Funções do Governo;

II. Quadro Demonstrativo da Receita e da Despesa segundo as Categorias Econômicas, na forma do Anexo I;



ESTADO DO PIAUÍ
PREFEITURA MUNICIPAL DE BOQUEIRÃO DO PIAUÍ-PI
CNPJ: 01.612.566/0001-37
AVENIDA PRIMAVERA, 699 - CENTRO - CEP: 64.283-000
WEBMAIL: prefeituraboq.gov@bol.com.br



III. Quadro Discriminativo da Receita por Fontes e respectiva legislação;

IV. Quadro das Dotações por Órgãos do Governo e da Administração.

CAPÍTULO I

DO ORÇAMENTO FISCAL E DA SEGURIDADE SOCIAL.

SEÇÃO I

ESTIMATIVA DA RECEITA

Art. 3º - A Receita total é estimada em R\$: 20.161.663,95 (vinte milhões, cento e sessenta e um mil, seiscentos e sessenta e três reais e noventa e cinco centavos) e serão realizadas mediante a arrecadação de tributos, outras receitas correntes e de capital, na forma da legislação em vigor, discriminada nos quadros anexos com os seguintes desdobramentos:

RECEITAS CORRENTES	R\$	19.840.386,12
Receita Tributária	R\$	440.696,65
Receita Patrimonial	R\$	371.810,28
Receita Agropecuária	R\$	0,00
Receita de Contribuição	R\$	638.392,00
Receita Industrial	R\$	0,00
Receita de Serviços	R\$	202.001,30
Transferências Correntes	R\$	18.010.388,43
Outras Receitas Correntes	R\$	177.097,46
DEDUÇÕES DE RECEITAS	R\$	(1.627.735,53)
RECEITAS DE CAPITAL	R\$	1.089.521,66
Operações de Créditos	R\$	84.000,00
Alienação de Bens	R\$	14.062,70
Transferências de Capital	R\$	933.708,96
Outras Receitas de Capital	R\$	57.750,00
RECEITAS CORRENTES (INTRA)		859.491,70
TOTAL DA RECEITA	R\$	20.161.663,95

SEÇÃO II

DA FIXAÇÃO DA DESPESA

Art. 4º - O Valor total da fixação da despesa é igual ao da previsão da Receita, cumprindo assim, o Princípio do Equilíbrio Orçamentário, a qual será realizada segundo a apresentação dos anexos integrantes desta Lei, obedecendo à classificação



ESTADO DO PIAUÍ
PREFEITURA MUNICIPAL DE BOQUEIRÃO DO PIAUÍ-PI
CNEJ: 01.612.566/0001-37
AVENIDA PRIMAVERA, 699 - CENTRO - CEP: 64.283-000
WEBMAIL: prefeituraboq.gov@bol.com.br



institucional, funcional-programática, distribuídas da seguinte maneira:

I - DESPESA POR CLASSIFICAÇÃO INSTITUCIONAL

01.01.00 - CÂMARA MUNICIPAL	R\$	650.000,00
02.01.00 - GABINETE DO PREFEITO	R\$	599.393,05
02.02.00 - SECRETARIA DE ADMINISTRAÇÃO	R\$	1.877.249,46
02.03.00 - PROCURADORIA JURÍDICA	R\$	51.630,80
02.04.00 - SECRETARIA DE AGRICULTURA	R\$	105.852,24
02.05.00 - SECRETARIA DE EDUCAÇÃO E CULTURA	R\$	1.803.237,27
02.06.00 - SECRETARIA DE FINANÇAS	R\$	354.495,43
02.07.00 - SECRETARIA DE SAÚDE E SANEAMENTO	R\$	371.332,83
02.08.00 - SECRETARIA DE INFRA-ESTRUTURA E SERVIÇOS URBANOS	R\$	1.148.998,78
02.09.00 - SECRETARIA DE TURISMO	R\$	20.725,00
02.10.00 - SECRETARIA DE ESPORTE E LAZER	R\$	66.950,00
02.11.00 - SECRETARIA DE ASSISTENCIA SOCIAL	R\$	91.971,50
02.12.00 - SECRETARIA DO MEIO AMBIENTE E RECURSOS HIDRICOS	R\$	39.635,00
02.13.00 - FUNDO DE VALORIZAÇÃO DO MAGISTÉRIO - FUNDEB	R\$	6.467.572,64
02.14.00 - FUNDO MUNICIPAL DE SAÚDE	R\$	3.717.532,21
02.15.00 - FUNDO MUNICIPAL DE ASSISTÊNCIA SOCIAL	R\$	696.340,75
02.16.00 - RPPS	R\$	1.798.747,00
02.17.00 - SERVIÇO AUTONOMO DE ABASTECIMENTO DE ÁGUA E ESGOTO - SAAE	R\$	300.000,00
TOTAL	R\$	20.161.663,95

II - DESPESA POR FUNÇÃO DE GOVERNO

01 - LEGISLATIVA	R\$:	650.000,00
04 - ADMINISTRAÇÃO	R\$:	2.476.802,16
08 - ASSISTÊNCIA SOCIAL	R\$:	788.312,25
09 - PREVIDÊNCIA SOCIAL	R\$:	960.330,00
10 - SAÚDE	R\$:	3.717.532,21
12 - EDUCAÇÃO	R\$:	8.198.431,11
13 - CULTURA	R\$:	72.378,80
15 - URBANISMO	R\$:	1.128.288,78
16 - HABITAÇÃO	R\$:	20.710,00
17 - SANEAMENTO	R\$:	667.657,83
18 - GESTÃO AMBIENTAL	R\$:	39.635,00
20 - AGRICULTURA	R\$:	105.852,24
23 - COMÉRCIO E SERVIÇOS	R\$:	20.725,00
27 - DESPORTO E LAZER	R\$:	66.950,00
28 - ENCARGOS ESPECIAIS	R\$:	269.641,58
99 - RESERVA DE CONTINGÊNCIA	R\$:	978.417,00
TOTAL DA DESPESA	R\$:	20.161.663,95

Art. 5º - Em conformidade com a Lei de Responsabilidade Fiscal - LRF foi destinado para Reserva de Contingência o valor de R\$: 140.000,00 (cento e quarenta mil reais), que correspondem ao percentual de 0,80% da Receita Corrente Líquida as quais serão destinados ao atendimento dos passivos contingentes, intempéries, outros riscos e eventos fiscais imprevistos no âmbito do Poder Executivo.

Art. 6º - Na hipótese de não utilização da reserva de contingência nos fins previsto no art. 5º, inciso III, alínea



"b" da Lei Complementar Federal nº 101, de 04 de maio de 2000 até 31 de agosto de 2019 a dotação correspondente poderá ser anulada para abertura de créditos Adicionais.

CAPÍTULO II

DAS AUTORIZAÇÕES DO PODER EXECUTIVO

Art. 7º - Fica o Poder Executivo na forma do art. 167, incisos V a VIII da Constituição Federal e nos termos dos arts. 34 e 42 da Lei 4.320/64, autorizado a abrir Créditos Adicionais Suplementares:

I. Até o limite de 60%, (sessenta por cento) do total da despesa fixada na presente Lei, mediante utilização de recursos proveniente de:

- a) Do Superávit Financeiro apurado no Balanço Patrimonial do exercício anterior;
- b) Do excesso de arrecadação;
- c) Da anulação parcial ou total de dotação orçamentária ou créditos, autorizado em lei;
- d) De Operações de Créditos autorizados, de forma que juridicamente possibilite ao Poder Executivo realizá-las.

II. Abrir Créditos Adicionais Suplementares com recursos financeiros arrecadados e não previstos na presente Lei, provenientes de convênios, contratos, repasses, transferências ou congêneres, ate o limite dos valores arrecadados.

III. Realizar operações de crédito até o limite de 10% do total das receitas correntes.

Art. 8º - Ficam excluídos do limite fixado no inciso I, do art. 7º desta Lei os Créditos Adicionais Suplementares para:

I - Destinados a suprir insuficiência no atendimento de despesas dos grupos:

- a) Pessoal e encargos Sociais,
- b) Cumprimento de sentença judicial,
- c) Serviços da Divida Publica.
- d) Despesas de Exercício anteriores

II - destinados a suprir insuficiência no atendimento dos índices constitucionais de despesa por função:



- a) Saúde,
- b) Assistência.
- c) Previdência,
- d) Os relacionados à manutenção e desenvolvimento do ensino, a fim de cumprir os art. 198 e 212 da Constituição Federal.

Art. 9º - Para efeito da Execução Orçamentária, a discriminação e inclusão dos elementos em cada grupo de despesas das atividades e projetos constantes na presente Lei e de Créditos Adicionais Suplementares, serão efetuadas mediante registro contábil diretamente no sistema informatizado de execução financeiro e do Orçamento.

CAPÍTULO III

DAS DISPOSIÇÕES FINAIS

Art. 10 - O Poder Executivo no interesse da Administração fará cumprir o que determina os objetivos e metas para as despesas de capital e as decorrentes delas elencadas no Plano Plurianual, além de tornar efetivo o que determina a Lei de Diretrizes Orçamentárias para o Exercício Financeiro de 2.019.

Art. 11 - Fica o Poder Executivo autorizado a incluir no Plano Plurianual 2018/2021 - PPA, os novos programas e ações (projetos/atividades) e respectivos produtos e metas aprovados nesta Lei.

Art. 12 - Esta Lei entrará em vigor na data de sua publicação, produzindo seus efeitos a partir do dia primeiro de janeiro de 2.019, revogados as disposições em contrário.

Gabinete do Prefeito Municipal Boqueirão do Piauí em 25 de setembro de 2018.

VALDEMIR ALVES DA SILVA

Prefeito Municipal
CPF: 395.033.643-53



PM DE BOQUEIRÃO DO PIAUÍ

AVENIDA PRIMAVERA, Nº 699

01612566/0001-37

Exercício: 2019

DESPESA ORÇADA POR FUNÇÃO

Valdemir Alves da Silva

VALDEMIR ALVES DA SILVA

PREFEITO MUNICIPAL

395.033.643-53

Paulo Felipe Gomes Meireles

PAULO FELIPE GOMES MEIRELES

CONTADOR CRC 011881/O-3

057.087.833-03



PM DE BOQUEIRÃO DO PIAUÍ

AVENIDA PRIMAVERA, Nº 699

01612566/0001-37

Exercício: 2019

DESPESA ORÇADA POR GRUPO

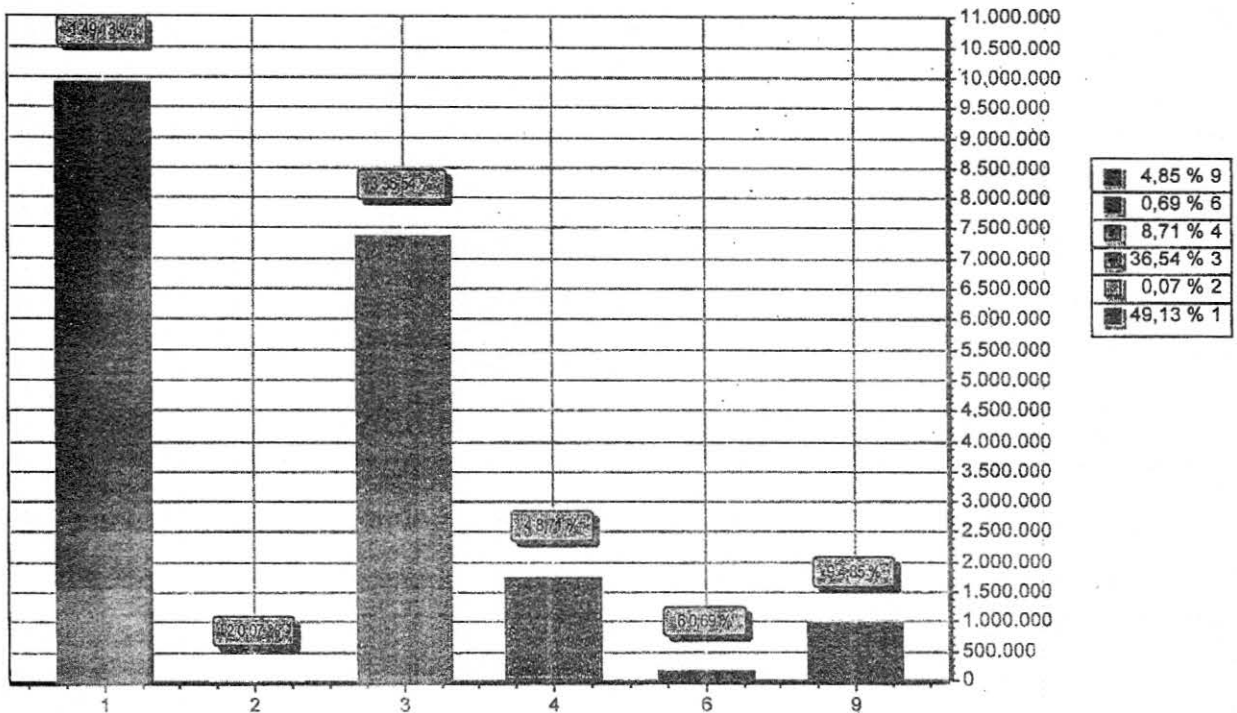

GRUPO	DOTAÇÃO
1 PESSOAL E ENCARGOS SOCIAIS	9.906.189,96
2 JUROS E ENCARGOS DA DIVIDA	13.350,75
3 OUTRAS DESPESAS CORRENTES	7.367.082,90
4 INVESTIMENTOS	1.756.623,34
6 AMORTIZAÇÃO DA DIVIDA	140.000,00
9 RESERVA DE CONTINGÊNCIA	978.417,00
TOTAL	20.181.663,95

Valdemir Alves da Silva

VALDEMIR ALVES DA SILVA
PREFEITO MUNICIPAL
395.033.643-53

Paulo Felipe Gomes Meireles

PAULO FELIPE GOMES MEIRELES
CONTADOR CRC 011881/O-3
057.087.833-03



PM DE BOQUEIRÃO DO PIAUÍ

AVENIDA PRIMAVERA, Nº 699

01612566/0001-37

Exercício: 2019

DESPESA ORÇADA POR FUNÇÃO

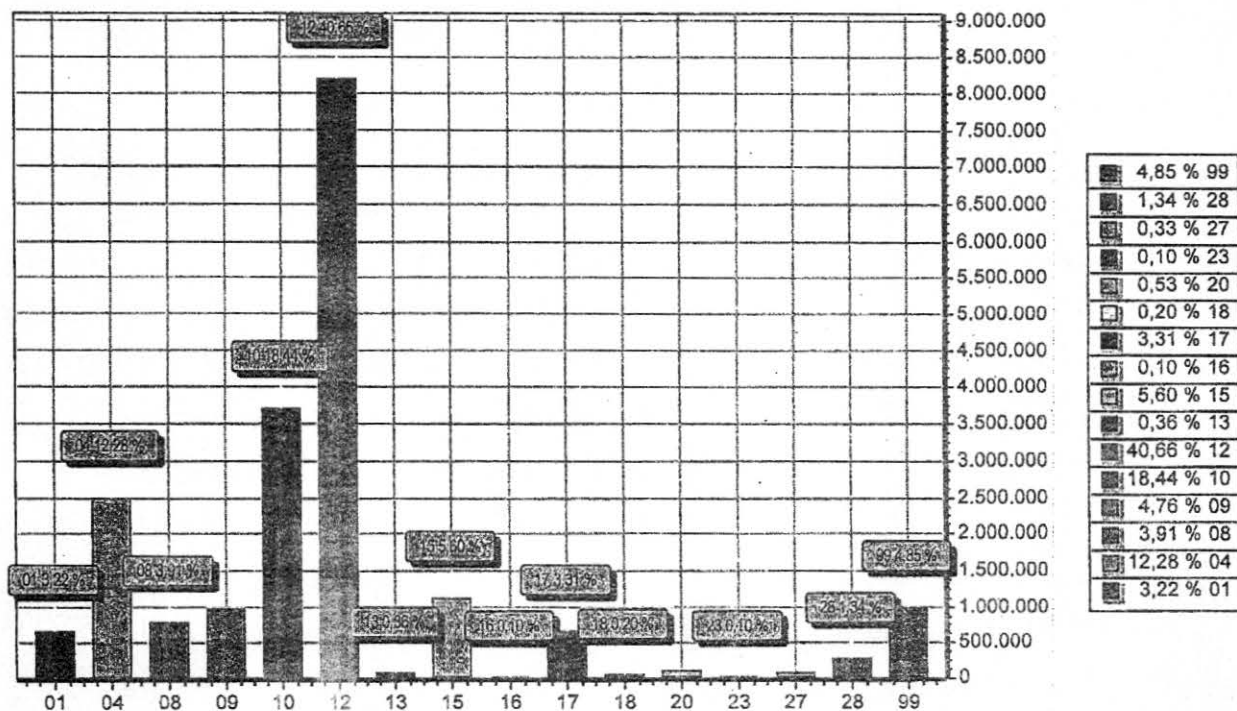

FUNÇÃO	DOTAÇÃO	
01	Legislativa	650.000,00
04	Administração	2.476.802,16
08	Assistência Social	788.312,25
09	Previdência Social	960.330,00
10	Saúde	3.717.532,21
12	Educação	8.198.431,11
13	Cultura	72.378,80
15	Urbanismo	1.128.288,78
16	Habitação	20.710,00
17	Saneamento	667.657,83
18	Gestão Ambiental	39.635,00
20	Agricultura	105.852,24
23	Comércio e Serviços	20.725,00
27	Desporto e Lazer	66.950,00
28	Encargos Especiais	269.641,58
99	Reserva de Contingência	978.417,00
TOTAL		20.161.663,95



PM DE BOQUEIRÃO DO PIAUÍ

AVENIDA PRIMAVERA, Nº 699

01612566/0001-37

Exercício: 2019

RECEITA PREVISTA

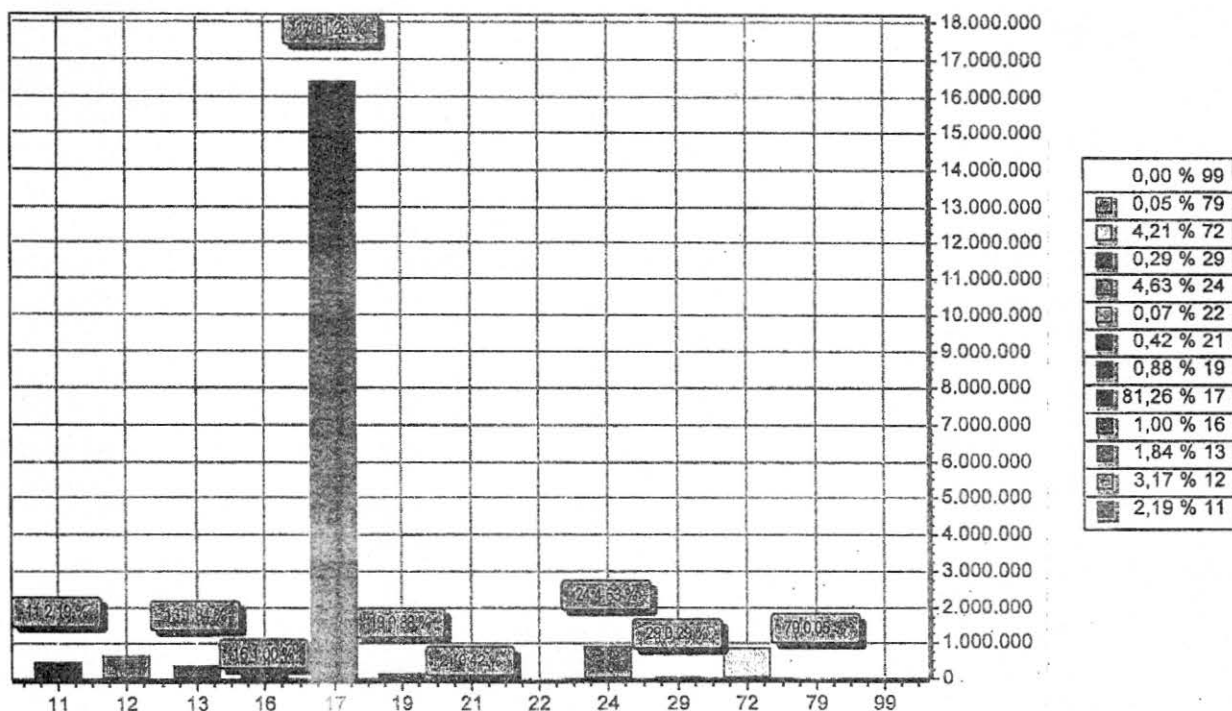

CODIGO	PREVISTO
11	IMPOSTOS, TAXAS E CONTRIBUIÇÕES DE MELHORIA 440.696,65
12	CONTRIBUIÇÕES 638.392,00
13	RECEITA PATRIMONIAL 371.810,28
16	RECEITA DE SERVIÇOS 202.001,30
17	TRANSFERENCIAS CORRENTES 16.382.652,90
19	OUTRAS RECEITAS CORRENTES 177.097,46
21	OPERAÇÕES DE CRÉDITO 84.000,00
22	ALIENAÇÃO DE BENS 14.062,70
24	TRANSFERÊNCIAS DE CAPITAL 933.708,96
29	OUTRAS RECEITAS DE CAPITAL 57.750,00
72	CONTRIBUIÇÕES 849.491,70
79	OUTRAS RECEITAS CORRENTES 10.000,00
99	RECURSOS ARRECADADOS EM EXERCÍCIOS ANTERIORES
TOTAL	20.161.663,95



PM DE BOQUEIRÃO DO PIAUÍ

AVENIDA PRIMAVERA, Nº 699

01612566/0001-37

Exercício: 2019

RECEITA PREVISTA

Valdemir Alves da Silva

VALDEMIR ALVES DA SILVA

PREFEITO MUNICIPAL

395.033.643-53

Paulo Felipe Gomes Meireles

PAULO FELIPE GOMES MEIRELES

CONTADOR CRC 01188170-3

057.087.833-03



PM DE BOQUEIRÃO DO PIAUÍ
AVENIDA PRIMAVERA, Nº 699 - CNPJ:01612566/0001-37

Orçamento Programa - Exercício de 2019

TABELA EXPLICATIVA - EVOLUÇÃO DA RECEITA
(Inc.III, Art.22º)

Page 1
Lei: 13, Data: 18/12/2018

Codigo	Discriminação	Receita Arrecadada			Receita Prevista	
		2015	2016	2017	2018	2019
1000.000.0	RECEITAS CORRENTES					
1100.000.0	IMPOSTOS, TAXAS E CONTRIBUIÇÕES DE ME	292.785,07	377.777,50	315.570,26	572.987,66	440.696,65
1200.000.0	CONTRIBUIÇÕES	376.782,33	405.593,74	521.431,15	627.710,00	638.392,00
1300.000.0	RECEITA PATRIMONIAL	109.909,32	218.519,20	235.940,72	354.105,03	371.810,28
1600.000.0	RECEITA DE SERVIÇOS			3.450,00	1.906,00	202.001,30
1700.000.0	TRANSFERÊNCIAS CORRENTES	13.821.005,05	16.168.543,14	15.450.190,11	17.188.239,00	18.010.388,43
1900.000.0	OUTRAS RECEITAS CORRENTES	49.508,44	36.890,40	76.767,16	227.426,15	177.097,46
	Sub Total	14.649.990,21	17.207.323,98	16.603.349,40	18.972.373,84	19.840.386,12
2000.000.0	RECEITAS DE CAPITAL					
2100.000.0	OPERAÇÕES DE CRÉDITO				80.000,00	84.000,00
2200.000.0	ALIENAÇÃO DE BENS				13.393,05	14.062,70
2400.000.0	TRANSFERÊNCIAS DE CAPITAL	1.208.081,65	638.635,07	202.954,54	852.612,34	933.708,96
2900.000.0	OUTRAS RECEITAS DE CAPITAL				55.000,00	57.750,00
	Sub Total	1.208.081,65	638.635,07	202.954,54	1.001.005,39	1.089.521,66
7000.000.0	RECEITAS CORRENTES INTRAORÇAMENTÁRIAS					
7200.000.0	CONTRIBUIÇÕES	299.485,67	338.329,33	588.992,23	733.380,00	849.491,70
7900.000.0	OUTRAS RECEITAS CORRENTES					10.000,00
	Sub Total	299.485,67	338.329,33	588.992,23	733.380,00	859.491,70
8000.000.0	RECEITAS DE CAPITAL INTRAORÇAMENTÁRIAS					
	Sub Total	0,00	0,00	0,00	0,00	0,00



PM DE BOQUEIRÃO DO PIAUÍ
AVENIDA PRIMAVERA, Nº 699 - CNPJ:01612566/0001-37

Orçamento Programa - Exercício de 2019

TABELA EXPLICATIVA - EVOLUÇÃO DA RECEITA
(Inc.III, Art.22º)

Page 2

Lei: 13, Data: 18/12/2018

Codigo	Discriminação	Receita Arrecadada			Receita Prevista	
		2015	2016	2017	2018	2019
9008.000.0	(R) DEDUÇÕES DA RECEITA					
9500.000.0	(R) DEDUÇÕES DO FUNDEB	-1.221.807,42	-1.396.629,87	-1.326.567,06	-1.505.174,52	-1.627.735,53
	Sub Total	-1.221.807,42	-1.396.629,87	-1.326.567,06	-1.505.174,52	-1.627.735,53
TOTAL		14.935.750,11	16.787.658,51	16.068.728,11	19.201.584,71	20.161.663,95

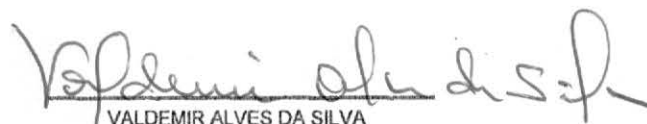
VALDEMIR ALVES DA SILVA
PREFEITO MUNICIPAL
395.033.643-53

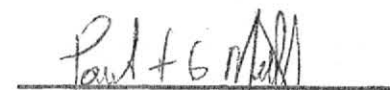
PAULO FELIPE GOMES MEIRELES
CONTADOR CRC 011881/O-3
057.087.833-03



PM DE BOQUEIRÃO DO PIAUÍ
AVENIDA PRIMAVERA, Nº 699 - CNPJ:01612566/0001-37

Orçamento Programa - Exercício de 2019

TABELA EXPLICATIVA - EVOLUÇÃO DA DESPESA
(Inc. III, Art. 22)

Page 1

Lei: 13, Data: 18/12/2018

Codigo	Discriminação	DESPESA		
		Realizada 2017	Fixada 2018	Prevista 2019
DESPESAS CORRENTES				
3 1	PESSOAL E ENCARGOS SOCIAIS	9.013.105,68	9.259.161,50	9.906.189,96
3 2	JUROS E ENCARGOS DA DÍVIDA		12.715,00	13.350,75
3 3	OUTRAS DESPESAS CORRENTES	6.860.258,07	7.197.480,31	7.367.082,90
	Sub Total	15.873.363,75	16.469.356,81	17.286.623,61
DESPESAS DE CAPITAL				
4 4	INVESTIMENTOS	847.573,33	1.625.655,90	1.756.623,34
4 6	AMORTIZAÇÃO DA DÍVIDA	319.926,41	115.400,00	140.000,00
	Sub Total	1.167.499,74	1.741.055,90	1.896.623,34
RESERVA DE CONTINGENCIA				
9 9	RESERVA DE CONTINGENCIA		991.172,00	978.417,00
	Sub Total	0,00	991.172,00	978.417,00
	TOTAL	17.040.863,49	19.201.584,71	20.161.663,95

VALDEMIR ALVES DA SILVA
PREFEITO MUNICIPAL
395.033.643-53

PAULO FELIPE GOMES MEIRELES
CONTADOR CRC 01881/O-3
057.087.833-03



TABELA EXPLICATIVA - DEMONSTRAÇÃO DA DESPESA POR PROGRAMA

Código	Discriminação	Valor
0001	FORTALECIMENTO DAS FINANÇAS MUNICIPAIS	73.964,49
0002	OTIMIZAÇÃO E EFICIÊNCIA ADMINISTRATIVA	2.009.016,94
0003	ASSESSORIA JURIDICA	184.180,00
0004	PLANEJAMENTO DO CONTROLE INTERNO	224.216,80
0005	GESTÃO E CONTROLE URBANISTICO DA CIDADE	473.373,03
0006	MORADIA PARA TODOS	35.960,00
0007	TURISMO CIDADE MINHA	20.725,00
0008	VIVA MELHOR PRATICANDO ESPORTES	66.950,00
0009	SEMEAR AGRICULTURA	99.552,24
0010	SEGURANÇA BOQUEIRÃO DA PAZ	3.000,00
0011	EDUCAÇÃO AMBIENTAL SER NATUREZA	46.460,00
0012	COMUNICAÇÃO INTEGRADA	2.500,00
0013	CIRCUITO CULTURAL	72.378,80
0015	TRANSPORTE RODOVIÁRIO	1.732,50
0016	SOCIAL EM AÇÃO COMUNITÁRIA A CIDADANIA	572.025,45
0017	VIDATIVA DE ATENDIMENTO A PESSOAL COM DEFICIÊNCIA	4.410,00
0019	REDE FAMÍLIA	211.876,79
0023	LEVA SAÚDE	3.717.532,21
0024	A ARTE DE VIVER ENSINANDO	269.763,25
0025	EDUCAÇÃO DE CRIANÇAS DE 07 A 14 ANOS	6.802.778,07
0026	EDUCAÇÃO DE CRIANÇAS DE 0 A 6 ANOS	765.875,09
0027	ATENDIMENTO DE JOVENS E ADULTOS	343.304,71
0028	EDUCAÇÃO ESPECIAL	12.300,00
0029	POLÍTICA PESSOAL	3.150,00
0030	ABASTECIMENTO D'ÁGUA	594.407,83
0031	SANEAMENTO GERAL	25.225,00
0032	ENCARGOS PÚBLICOS DIVERSOS	768.382,02
0033	TRANSMISSÃO E DIST. DE ENERGIA ELÉTRICA	23.860,00
0034	ESTRADAS VICINAIS	85.423,66
0035	TREINAMENTO DE PESSOAL	4.410,00
0036	DEFESA CONTRA AS SECAS	4.200,00
0037	PRODUÇÃO ANIMAL	6.300,00
0038	CONTRIBUIÇÕES	43.683,07
0039	PREVIDÊNCIA DO REGIME ESTATUTÁRIO	1.798.747,00
0100	ATUAÇÃO LEGISLATIVA DA CÂMARA MUNICIPAL	650.000,00
9999	RESERVA DE CONTINGÊNCIA	140.000,00
	TOTAL	20.161.663,95

VALDEMIR ALVES DA SILVA
PREFEITO MUNICIPAL
395.033.643-53

PAULO FELIPE GOMES MEIRELES
CONTADOR CRC 011881/O-3
057.087.833-03

**PM DE BOQUEIRÃO DO PIAUÍ**

AVENIDA PRIMAVERA, Nº 699 - CNPJ:01612566/0001-37

Orçamento Programa - Exercício de 2019

Page 1

TABELA EXPLICATIVA - RELAÇÃO DE PROJETOS

Lei: 13, Data: 18/12/2018

Código	Discriminação	Valor
1001	RESTAURAÇÃO E MANUTENÇÃO DO PRÉDIO DA CÂMARA	3.000,00
1002	AQUISIÇÃO DE EQUIPAMENTOS E VEÍCULOS	6.500,00
1003	AQUISIÇÃO DE EQUIP. E VEÍCULOS P/O GABINETE DO PREFEITO	7.350,00
1004	AQUISIÇÃO DE PATRULHA MECANIZADA	13.250,00
1005	AQUISIÇÃO DE TRANSPORTE ESCOLAR	64.562,50
1006	AQUISIÇÃO DE EQUIPAMENTOS PARA ESCOLAS	44.562,50
1007	AQUISIÇÃO DE IMÓVEL	30.312,50
1008	CONSTRUÇÃO, AMPLIAÇÃO E REFORMA DE ESCOLAS	36.562,50
1009	AQUISIÇÃO DE UM LABORATÓRIO DE CIÊNCIAS	21.287,75
1011	CONSTRUÇÃO, AMPLIAÇÃO E REFORMA DE CRECHES	17.562,50
1012	AQUISIÇÃO DE EQUIPAMENTOS PARA CRECHES	17.562,50
1021	CONSTRUÇÃO, RESTAURAÇÃO DA REDE DE DISTRIBUIÇÃO D'ÁGUA	15.750,00
1022	AQUISIÇÃO DE EQUIPAMENTOS PARA ABASTECIMENTO D'ÁGUA	20.250,00
1023	CONSTRUÇÃO DE CHAFARIZES E POÇOS TUBULARES	13.638,25
1024	CONSTRUÇÃO E AMPLIAÇÃO DE AÇUDES, BARRAGENS E BARREIROS	4.200,00
1025	CONSTRUÇÃO DE UM ATERRO SANITÁRIO	11.575,00
1026	CONSTRUÇÃO, REFORMA E AMPLIAÇÃO DE FOÇAS SÉPTICAS	6.825,00
1027	URBANIZAÇÃO DE VIAS PÚBLICAS	36.917,50
1028	CONSTRUÇÃO, AMPLIAÇÃO E REFORMA DE PRÉDIOS PÚBLICOS	57.185,83
1029	PAVIMENTAÇÃO E URBANIZAÇÃO DE VIAS PÚBLICAS	15.250,00
1030	AQUISIÇÃO DE EQUIPAMENTOS PARA LIMPEZA PÚBLICA	7.035,00
1031	CONSTRUÇÃO E AMPLIAÇÃO DE CEMITÉRIOS PÚBLICOS	6.825,00
1032	CONSTRUÇÃO DE CICLOVIAS	8.977,50
1033	CONSTRUÇÃO, AMPLIAÇÃO E REFORMA DE PRAÇAS PÚBLICAS	15.000,00
1034	AQUISIÇÃO DE IMÓVEIS	17.600,00
1035	CONSTRUÇÃO, AMPLIAÇÃO E REFORMA DE CASAS POPULARES	20.710,00
1036	CONSTRUÇÃO E RESTAURAÇÃO DE ESTRADAS VICINAIS	36.050,00
1037	CONSTRUÇÃO DE PONTES, BUEIROS E PASSAGENS MOLHADAS	10.577,50
1038	AÇÕES DE SAÚDE E EDUCAÇÃO AMBIENTAL	6.825,00
1039	criação de uma área de lazer e melhoria de acesso	15.000,00
1040	AQUISIÇÃO DE EQUIPAMENTOS ESPORTIVOS	3.675,00
1041	AQUISIÇÃO DE EQUIPAMENTOS PARA SEC. DE ASSISTÊNCIA SOCIAL	3.150,00
1042	CONSTRUÇÃO, AMPLIAÇÃO E REFORMA DA SEC. DE ASSIST. SOCIAL	3.150,00
1043	CONSTRUÇÃO, AMPLIAÇÃO E REFORMA DE ESCOLAS	5.000,00
1044	AQUISIÇÃO DE EQUIPAMENTOS PARA AS ESCOLAS	7.628,14
1045	CONSTRUÇÃO, AMPLIAÇÃO E REFORMA DE POSTOS DE SAÚDE	80.987,08
1046	AQUISIÇÃO DE EQUIPAMENTOS PARA SEC. DE SAÚDE	58.083,33
1047	AQUISIÇÃO DE VEÍCULOS E/OU MOTO	61.733,33
1048	AQUISIÇÃO DE AMBULÂNCIA	110.358,33
1049	CONST., AMPL. E REFORMA DE PRÉDIOS DA ASSISTÊNCIA SOCIAL	45.948,00
1050	AQUISIÇÃO DE EQUIPAMENTOS PARA ASSISTÊNCIA SOCIAL	61.550,00
1051	CONSTRUÇÃO, AMPLIAÇÃO E REFORMA DE FEIRAS E MERCADO PÚBLICO	17.450,00
1052	CONST., AMP. E REFORMA DE MATADOURO	8.925,00
1053	CONST. E REFORMA DE QUADRAS E GINÁSIOS POLIESPORTIVOS ESCOLARES	51.975,50
1054	AQUISIÇÃO DE EQUIPAMENTOS PARA O ENSINO INFANTIL	5.250,00
1055	CONSTRUÇÃO, AMPLIAÇÃO E REFORMA DE CRECHES	5.250,00
1056	CONSTRUÇÃO, AMPLIAÇÃO E REFORMA DE UBS	69.583,33
1057	AQUISIÇÃO DE EQUIPAMENTOS PARA UBS	35.483,33
1058	AQUISIÇÃO DE TRAILLER MÉDICO ODONTOLÓGICO	6.510,00
1059	AQUISIÇÃO DE EQUIP. MÉDICO, HOSPITALAR E ODONTOLÓGICO	45.787,08
1060	CONSTRUÇÃO DE ACADEMIA DE SAÚDE	104.606,67
1061	CONSTRUÇÃO E RECUPERAÇÃO DE CALÇAMENTO	15.000,00
1062	CONSTRUÇÃO, AMPLIAÇÃO E RECUP. DA REDE DE ENERGIA ELÉTRICA URB. E RURAL	23.860,00
1065	CONST.AMPL. E REST DE CAMPOS DE FUTEBOL, QUADRAS E GIN. POLIESPORTIVOS	17.350,00
1067	AQUISIÇÃO DE VEICULOS	37.646,03
1072	REFORMA E AMPLIAÇÃO DO SISTEMA DE ABASTECIMENTO D'ÁGUA	17.350,00
1101	AQUISIÇÃO DE EQUIPAMENTOS AGRÍCOLAS	7.350,00
1114	CONSTRUÇÃO DE MSD - MÓDULOS SANITÁRIOS DOMICILIARES	6.825,00
1115	CONSTRUÇÃO E MANUTENÇÃO DO SISTEMA RE IRRIGAÇÃO	15.435,00
1169	AQUISIÇÃO DE CAMINHÃO COMPACTADOR DE LIXO	12.625,00
1170	CONSTRUÇÃO E RECUPERAÇÃO DE BALNEÁRIO	15.250,00



PM DE BOQUEIRÃO DO PIAUÍ
AVENIDA PRIMAVERA, Nº 699 - CNPJ:01612566/0001-37

Orçamento Programa - Exercício de 2019

Page 2

Lei: 13, Data: 18/12/2018

TABELA EXPLICATIVA - RELAÇÃO DE PROJETOS

Código	Discriminação	Valor
Total		1.549.479,51

VALDEMIR ALVES DA SILVA
PREFEITO MUNICIPAL
395.033.643-53

PAULO FELIPE GOMES MEIRELES
CONTADOR CRC 0188170-3
057.087.833-03



TABELA EXPLICATIVA - RELAÇÃO DE ATIVIDADES

Código	Discriminação	Valor
2001	MANUTENÇÃO DAS ATIVIDADES DA CÂMARA MUNICIPAL	640.500,00
2002	MANUTENÇÃO DAS ATIVIDADES DO GABINETE DO PREFEITO	361.679,98
2003	CONTRIBUIÇÃO A ENTIDADES DE CLASSE	43.683,07
2004	MANUTENÇÃO DA ASSESSORIA JURÍDICA	184.180,00
2005	MANUTENÇÃO DA ASSESSORIA DE IMPRESSA	2.500,00
2006	MANUTENÇÃO DA SECRETARIA DE ADMINISTRAÇÃO	1.018.385,54
2007	INDENIZAÇÃO ADMINISTRATIVA E SENTENÇAS JUDICIAIS	118.500,00
2008	ENCARGOS COM A ELETROBRÁS	185.350,00
2010	MANUTENÇÃO DO SETOR DE CONTABILIDADE	193.666,80
2011	MANUTENÇÃO DA SEGURANÇA PÚBLICA	3.000,00
2012	MANUTENÇÃO DO DEPARTAMENTO DE TRIBUTAÇÃO	31.749,49
2013	MANUTENÇÃO DOS SERVIÇOS BANCÁRIOS	10.889,36
2014	MANUTENÇÃO DA CONTROLADORIA GERAL DO MUNICÍPIO	30.550,00
2016	TREINAMENTO E CAPACITAÇÃO DE PESSOAL	3.150,00
2017	MANUTENÇÃO DOS SERVIÇOS TELEFÔNICOS	6.500,00
2018	OBRIGAÇÕES PATRONAIS	132.701,08
2019	MANUTENÇÃO DOS SERVIÇOS POSTAIS	2.800,00
2020	MANUTENÇÃO DOS SERVIÇOS DE RADIODIFUSÃO	5.000,00
2024	MANUTENÇÃO DA PROCURADORIA GERAL DO MUNICÍPIO	51.630,80
2025	MANUTENÇÃO DA SECRETARIA DE AGRICULTURA	42.287,24
2026	ASSISTÊNCIA AO PEQUENO PRODUTOR	2.100,00
2027	MANUTENÇÃO DE MERCADOS, MATADOURO E FEIRAS	3.780,00
2028	MANUTENÇÃO DO ENSINO FUNDAMENTAL	858.471,42
2029	MANUTENÇÃO DA MERENDA ESCOLAR ENS. FUNDAMENTAL	145.666,59
2030	MANUTENÇÃO DO TRANSPORTE ESCOLAR	105.389,73
2031	TREINAMENTO E CAPACITAÇÃO DO PESSOAL DA EDUCAÇÃO	5.415,00
2032	PROGRAMA SALÁRIO EDUCAÇÃO - QSE	150.381,23
2033	PROGRAMA DINHEIRO DIRETO DAS ESCOLAS - PDDE	26.165,16
2035	MANUTENÇÃO DO ENSINO DE JOVENS E ADULTOS	9.200,00
2036	MANUTENÇÃO DO ENSINO ESPECIAL	12.300,00
2037	MANUTENÇÃO DA BIBLIOTECA PÚBLICA	13.078,80
2038	MANUTENÇÃO DO DEPARTAMENTO DE CULTURA	16.300,00
2039	INCENTIVO AS ATIVIDADES CULTURAIS DO MUNICÍPIO	43.000,00
2040	MANUTENÇÃO DA SECRETARIA DE SAÚDE	7.675,00
2042	MANUTENÇÃO DA REDE DE ABASTECIMENTO D'AGUA	257.419,58
2043	MANUTENÇÃO DO DEPARTAMENTO DE OBRAS E DESENV. URBANO	522.449,58
2044	MANUTENÇÃO E CONSERVAÇÃO DE PRÉDIOS PÚBLICOS	6.200,00
2045	MANUTENÇÃO E CONSERVAÇÃO DA PAVIMENTAÇÃO POLIÉDRICA	6.300,00
2046	MANUTENÇÃO DOS SERVIÇOS DE LIMPEZA PÚBLICA	212.600,00
2047	MANUTENÇÃO E CONSERVAÇÃO DE CEMITÉRIOS PÚBLICOS	6.724,20
2048	MANUTENÇÃO E CONSERVAÇÃO DE PRAÇAS PÚBLICAS	18.360,00
2049	MANUTENÇÃO DOS SERVIÇOS DE ILUMINAÇÃO PÚBLICA	26.973,00
2050	MANUTENÇÃO DE ESTRADAS VICINAIS	48.796,16
2051	MANUTENÇÃO DE SERVIÇOS RODOVIÁRIOS	1.732,50
2052	MANUTENÇÃO DA SECRETARIA DE TURISMO	20.725,00
2053	MANUTENÇÃO DO DEPARTAMENTO ESPORTIVO	25.150,00
2056	MANUTENÇÃO DA SECRETARIA DE ASSISTÊNCIA SOCIAL	65.690,00
2058	MANUTENÇÃO DO CONSELHO TUTELAR	90.328,79
2059	DESPESAS COM PESSOAS CARENTES	3.675,00
2060	MANUTENÇÃO DA SECRETARIA DE MEIO AMBIENTE	24.200,00
2061	MANUTENÇÃO DO ENSINO FUNDAMENTAL	490.576,00
2062	MANUTENÇÃO DO ENSINO FUNDAMENTAL - 40%	1.467.326,29
2063	MANUTENÇÃO DO ENSINO FUNDAMENTAL - 60%	3.530.419,51
2064	MANUTENÇÃO DO ENSINO INFANTIL - 40%	17.325,00
2065	MANUTENÇÃO DO ENSINO INFANTIL - 60%	257.468,25
2066	MANUTENÇÃO DO ENSINO DE JOVENS E ADULTOS - 40%	5.775,00
2067	MANUTENÇÃO DO ENSINO DE JOVENS E ADULTOS - 60%	312.646,11
2068	MANUTENÇÃO DO FUNDO MUNICIPAL DE SAÚDE - FMS	1.567.071,62

**PM DE BOQUEIRÃO DO PIAUÍ**

AVENIDA PRIMAVERA, Nº 699 - CNPJ:01612566/0001-37

Orçamento Programa - Exercício de 2019

Page 2

TABELA EXPLICATIVA - RELAÇÃO DE ATIVIDADES

Lei: 13, Data: 18/12/2018

Código	Discriminação	Valor
2069	PROGRAMA ATENÇÃO BÁSICA DE SAÚDE - PAB	248.187,87
2070	PROGRAMA SAÚDE DA FAMÍLIA - PSF	371.296,24
2071	PROGRAMA FARMÁCIA BÁSICA	38.663,48
2072	PROGRAMA SAÚDE BUCAL - PSB	94.025,80
2073	PROGRAMA AGENTES COMUNITÁRIOS DE SAÚDE - PAÇS	166.093,20
2074	PROGRAMA SAÚDE NA ESCOLA - PSE	2.000,00
2075	MANUTENÇÃO DO PROGRAMA VIGILÂNCIA SANITÁRIA	6.600,00
2076	MANUTENÇÃO DO PROGRAMA VIGILÂNCIA EM SAÚDE	29.567,46
2078	MANUTENÇÃO DOS SERVIÇOS DE CONVIVENCIA E FORTALECIMENTO DE VINCULOS - SCFV	113.400,00
2079	MANUTENÇÃO DE PESSOAS ESPECIAIS	4.410,00
2083	PROGRAMA DE ATENÇÃO INTEGRAL A FAMÍLIA - PAIF/PBFI	75.600,00
2084	MANUTENÇÃO DO FUNDO MUNICIPAL DE ASSISTÊNCIA SOCIAL	202.490,89
2085	GESTÃO DO FUNDO DE PREVIDÊNCIA	265.150,00
2086	BENEFÍCIOS PREVIDENCIÁRIOS	1.533.597,00
2087	INCENTIVO A AGRICULTURA FAMILIAR	4.410,00
2088	INCENTIVO A PISCICULTURA	3.150,00
2089	INCENTIVO A PECUÁRIA	3.150,00
2090	CAPACITAÇÃO DE MEMBROS DE CONSELHOS ESCOLARES	4.410,00
2094	MANUT. DO PROG. DE MELHORIA DO ACESSO E DA QUALIDADE - PMAQ	190.250,00
2095	MANUT. DO NÚCLEO DE APOIO A SAÚDE FAMILIAR - NASF	105.462,50
2096	MANUTENÇÃO DO IGD - BF	40.994,10
2097	MANUTENÇÃO DO IGD - SUAS	13.161,46
2098	COMPENSAÇÃO DE ESPECIFICIDADES REGIONAIS - CER	3.000,00
2099	ENCARGOS COM A ELETROBRÁS	1.764,00
2100	ENCARGOS COM A ELETROBRÁS	25.000,00
2101	ENCARGOS COM A ELETROBRÁS	3.000,00
2102	ENCARGOS COM A ELETROBRÁS	10.201,50
2103	ENCARGOS COM A ELETROBRÁS	37.000,00
2105	MANUTENÇÃO DAS ATIVIDADES DO PROGRAMA CRIANÇA FELIZ	63.000,00
2136	MANUTENÇÃO DO CAMPOS DE FUTEBOL, QUADRAS E GINÁSIO POLIESPORTIVO	5.775,00
2158	AQUISIÇÃO DE MERENDA ESCOLAR - EJA	15.683,60
2163	MANUTENÇÃO DE CRECHES	29.550,00
2164	MANUTENÇÃO DO PRE-ESCOLAR	25.200,00
2165	MANUTENÇÃO DO PROJÓVEM	17.637,50
2166	MANUTENÇÃO DE CRECHE 40%	9.502,50
2167	MANUTENÇÃO DE CRECHE 60%	6.300,00
2168	MANUTENÇÃO DO PRE-ESCOLAR 40%	9.870,00
2169	MANUTENÇÃO DO PRE-ESCOLAR 60%	327.034,34
2170	AQUISIÇÃO DE MERENDA ESCOLAR - ENSINO INFANTIL	38.000,00
2171	MANUTENÇÃO DA SECRETARIA DE FINANÇAS	42.215,00
2172	AQUISIÇÃO DE MEDICAMENTOS E MATERIAL HOSPITALAR	106.033,54
2173	MANUTENÇÃO DOS SERVIÇOS DO SAAE	270.000,00
2174	MANUTENÇÃO DE PROGRAMAS ESTADUAIS DE SAÚDE	187.148,00
	Total	18.202.542,86

VALDEMIR ALVES DA SILVA
PREFEITO MUNICIPAL
395.033.643-53PAULO FELIPE GOMES MEIRELES
CONTADOR CRC 011881/O-3
057.087.833-03



PM DE BOQUEIRÃO DO PIAUÍ
AVENIDA PRIMAVERA, Nº 699 - CNPJ:01612566/0001-37

Orçamento Programa - Exercício de 2019

Page 1

TABELA EXPLICATIVA - RELAÇÃO DE OPERAÇÕES ESPECIAIS

Lei: 13, Data: 18/12/2018

Código	Discriminação	Valor
0001	ENCARGOS COM A DÍVIDA INTERNA	153.350,75
0002	CONTRIBUIÇÃO PASEP	116.290,83
2023	RESERVA DE CONTINGÊNCIA	140.000,00
Total		409.641,58

VALDEMIR ALVES DA SILVA
PREFEITO MUNICIPAL
395.033.643-53

PAULO FELIPE GOMES MEIRELES
CONTADOR CRC 011881/O-3
057.087.833-03

**PM DE BOQUEIRÃO DO PIAUÍ**AVENIDA PRIMAVERA, Nº 699 - CNPJ:01612566/0001-37
Orçamento Programa - Exercício de 2019**DEMONSTRATIVO DA RECEITA E DESPESA SEGUNDO AS CATEGORIAS ECONOMICAS**
(Inc. II, §1º, Art. 2º)

Anexo 01

Page 1

Lei: 13, Data: 18/12/2018

RECEITA

RECEITAS CORRENTES	
IMPOSTOS, TAXAS E CONTRIBUIÇÕES DE MELHORIA	440.696,65
CONTRIBUIÇÕES	638.392,00
RECEITA PATRIMONIAL	371.810,28
RECEITA DE SERVIÇOS	202.001,30
TRANSFERÊNCIAS CORRENTES	18.010.388,43
OUTRAS RECEITAS CORRENTES	177.097,46
CONTRIBUIÇÕES	849.491,70
OUTRAS RECEITAS CORRENTES	10.000,00
(R) DEDUÇÕES DO FUNDEB	-1.627.735,53

SUB TOTAL 19.072.142,29

TOTAL 19.072.142,29

SUPERAVIT DO ORÇAMENTO CORRENTE 1.785.518,68

RECEITAS DE CAPITAL	
OPERAÇÕES DE CRÉDITO	84.000,00
ALIENAÇÃO DE BENS	14.062,70
TRANSFERÊNCIAS DE CAPITAL	933.708,96
OUTRAS RECEITAS DE CAPITAL	57.750,00

SUB TOTAL 1.089.521,66

TOTAL 2.875.040,34

RESUMO

RECEITAS CORRENTES	19.840.386,12
RECEITAS CORRENTES INTRAORÇAMENTÁRIAS	859.491,70
DEDUÇÕES DA RECEITA CORRENTE	-1.627.735,53
RECEITAS DE CAPITAL	1.089.521,66
TOTAL DE RECEITAS	20.161.663,95
TOTAL	20.161.663,95

DESPESA

DESPESAS CORRENTES	
PESSOAL E ENCARGOS SOCIAIS	9.906.189,96
JUROS E ENCARGOS DA DÍVIDA	13.350,75
OUTRAS DESPESAS CORRENTES	7.367.082,90

SUB TOTAL 17.286.623,61

SUPERAVIT DO ORÇAMENTO CORRENTE 1.785.518,68

TOTAL 19.072.142,29

DESPESAS DE CAPITAL	
INVESTIMENTOS	1.756.623,34
AMORTIZAÇÃO DA DÍVIDA	140.000,00

SUB TOTAL 1.896.623,34

RESERVA DO RPPS 838.417,00

RESERVA DE CONTINGENCIA 140.000,00

TOTAL 2.875.040,34

RESUMO

DESPESAS CORRENTES	17.286.623,61
DESPESAS DE CAPITAL	1.896.623,34
RESERVA DE CONTINGÊNCIA	978.417,00
TOTAL DE DESPESA	20.161.663,95
SUPERAVIT (REPASSE A CONCEDER)	0,00
TOTAL	20.161.663,95



PM DE BOQUEIRÃO DO PIAUÍ

AVENIDA PRIMAVERA, Nº 699 - CNPJ:01612566/0001-37

Orçamento Programa - Exercício de 2019

DEMONSTRATIVO DA RECEITA E DESPESA SEGUNDO AS CATEGORIAS ECONOMICAS

(inc.II, §1º, Art.2º)

Anexo 01

Page 2

Lei: 13, Data: 18/12/2018

VALDEMIR ALVES DA SILVA
PREFEITO MUNICIPAL
395.033.643-53

PAULO FELIPE GOMES MEIRELES
CONTADOR CRC 011881/O-3
057.087.833-03



Orçamento Programa - Exercício de 2019
RECEITAS SEGUNDO AS CATEGORIAS ECONOMICAS

Lei: 13, Data: 18/12/2018

Código	Especificação	F.R.	Desdobramento	SubCategoria Fonte	Categoria Econômica
1000.00.0.0.00	RECEITAS CORRENTES	0.000.000			19.840.386,12
1100.00.0.0.00	IMPOSTOS, TAXAS E CONTRIBUIÇÕES DE MELHORIA	0.000.000		440.696,65	
1110.00.0.0.00	IMPOSTOS	0.000.000		416.179,15	
1113.00.0.0.00	IMPOSTOS SOBRE A RENDA E PROVENTOS DE QUALQUER NATUREZA	0.000.000	119.384,61		
1113.03.0.0.00	IMPOSTO SOBRE A RENDA - RETIDO NA FONTE	0.000.000	119.384,61		
1113.03.1.0.00	IMPOSTO SOBRE A RENDA - RETIDO NA FONTE - TRABALHO	0.000.000	118.334,61		
1113.03.1.1.00	IMPOSTO SOBRE A RENDA - RETIDO NA FONTE - TRABALHO - PRINCIP	0.001.00	100.484,61		
1113.03.1.2.00	IMPOSTO SOBRE A RENDA - RETIDO NA FONTE - TRABALHO - MULTAS	0.001.00	7.350,00		
1113.03.1.4.00	IMPOSTO SOBRE A RENDA - RETIDO NA FONTE - TRABALHO - DÍVIDA	0.001.00	10.500,00		
1113.03.2.0.00	IMPOSTO SOBRE A RENDA - RETIDO NA FONTE - CAPITAL	0.000.000	1.050,00		
1113.03.2.3.00	IMPOSTO SOBRE A RENDA - RETIDO NA FONTE - CAPITAL - DÍVIDA A	0.001.00	1.050,00		
1118.00.0.0.00	IMPOSTOS ESPECÍFICOS DE ESTADOS, DF E MUNICÍPIOS	0.000.000	296.794,54		
1118.01.0.0.00	IMPOSTOS SOBRE O PATRIMÔNIO PARA ESTADOS/DF/MUNICÍPIOS	0.000.000	77.369,54		
1118.01.1.0.00	IMPOSTO SOBRE A PROPRIEDADE PREDIAL E TERRITORIAL URBANA	0.000.000	54.600,00		
1118.01.1.1.00	IMPOSTO SOBRE A PROPRIEDADE PREDIAL E TERRITORIAL URBANA - P	0.001.00	47.250,00		
1118.01.1.2.00	IMPOSTO SOBRE A PROPRIEDADE PREDIAL E TERRITORIAL URBANA - M	0.001.00	2.100,00		
1118.01.1.3.00	IMPOSTO SOBRE A PROPRIEDADE PREDIAL E TERRITORIAL URBANA - D	0.001.00	4.200,00		
1118.01.1.4.00	IMPOSTO SOBRE A PROPRIEDADE PREDIAL E TERRITORIAL URBANA - D	0.001.00	1.050,00		
1118.01.4.0.00	IMPOSTO SOBRE TRANSMISSÃO "INTER VIVOS" DE BENS IMÓVEIS E DE	0.000.000	22.769,54		
1118.01.4.1.00	IMPOSTO SOBRE TRANSMISSÃO "INTER VIVOS" DE BENS IMÓVEIS E DE	0.001.00	20.000,00		
1118.01.4.2.00	IMPOSTO SOBRE TRANSMISSÃO "INTER VIVOS" DE BENS IMÓVEIS E DE	0.001.00	932,04		
1118.01.4.3.00	IMPOSTO SOBRE TRANSMISSÃO "INTER VIVOS" DE BENS IMÓVEIS E DE	0.001.00	1.575,00		
1118.01.4.4.00	IMPOSTO SOBRE TRANSMISSÃO "INTER VIVOS" DE BENS IMÓVEIS E DE	0.001.00	262,50		
1118.02.0.0.00	IMPOSTOS SOBRE A PRODUÇÃO, CIRCULAÇÃO DE MERCADORIAS E SERVI	0.000.000	219.425,00		
1118.02.3.0.00	IMPOSTO SOBRE SERVIÇOS DE QUALQUER NATUREZA	0.000.000	219.425,00		
1118.02.3.1.00	IMPOSTO SOBRE SERVIÇOS DE QUALQUER NATUREZA - PRINCIPAL	0.001.00	200.000,00		
1118.02.3.2.00	IMPOSTO SOBRE SERVIÇOS DE QUALQUER NATUREZA - MULTAS E JUROS	0.001.00	7.875,00		
1118.02.3.3.00	IMPOSTO SOBRE SERVIÇOS DE QUALQUER NATUREZA - DÍVIDA ATIVA	0.001.00	10.500,00		
1118.02.3.4.00	IMPOSTO SOBRE SERVIÇOS DE QUALQUER NATUREZA - DÍVIDA ATIVA -	0.001.00	1.050,00		
1120.00.0.0.00	TAXAS	0.000.000		12.600,00	
1121.00.0.0.00	TAXAS PELO EXERCÍCIO DO PODER DE POLÍCIA	0.000.000	9.450,00		
1121.01.0.0.00	TAXAS DE INSPEÇÃO, CONTROLE E FISCALIZAÇÃO	0.000.000	9.450,00		
1121.01.1.0.00	TAXAS DE INSPEÇÃO, CONTROLE E FISCALIZAÇÃO	0.000.000	9.450,00		
1121.01.1.1.00	TAXAS DE INSPEÇÃO, CONTROLE E FISCALIZAÇÃO - PRINCIPAL	0.000.000	9.450,00		
1121.01.1.1.01	TAXA DE LICENÇA, LOCALIZAÇÃO E/OU FUNCIONAMENTO	0.001.00	2.625,00		
1121.01.1.1.02	TAXA DE FUNCIONAMENTO DE ESTAB. EM HORÁRIO ESPECIAL	0.001.00	1.575,00		
1121.01.1.1.03	TAXA DE LICENÇA PARA EXECUÇÃO DE OBRAS	0.001.00	1.575,00		
1121.01.1.1.04	TAXA DE UTILIZAÇÃO DE ÁREA DE DOMÍNIO PÚBLICO	0.001.00	1.050,00		
1121.01.1.1.05	TAXA DE APREENSÃO, DEPÓSITO OU LIBERAÇÃO DE ANIMAIS	0.001.00	525,00		
1121.01.1.1.06	OUTRAS TAXAS PELO EXERCÍCIO DO PODER DE POLÍCIA	0.001.00	2.100,00		
1122.00.0.0.00	TAXAS PELA PRESTAÇÃO DE SERVIÇOS	0.000.000	3.150,00		
1122.01.0.0.00	TAXAS PELA PRESTAÇÃO DE SERVIÇOS	0.000.000	3.150,00		
1122.01.1.0.00	TAXAS PELA PRESTAÇÃO DE SERVIÇOS	0.000.000	3.150,00		
1122.01.1.1.00	TAXAS PELA PRESTAÇÃO DE SERVIÇOS - PRINCIPAL	0.001.00	3.150,00		
1130.00.0.0.00	CONTRIBUIÇÃO DE MELHORIA	0.000.000		11.917,50	
1138.00.0.0.00	CONTRIBUIÇÃO DE MELHORIA - ESPECÍFICA DE ESTADOS, DF E MUNIC	0.000.000	11.917,50		
1138.99.0.0.00	OUTRAS CONTRIBUIÇÕES DE MELHORIA	0.000.000	11.917,50		
1138.99.1.0.00	OUTRAS CONTRIBUIÇÕES DE MELHORIA	0.000.000	11.917,50		
1138.99.1.1.00	OUTRAS CONTRIBUIÇÕES DE MELHORIA - PRINCIPAL	0.001.00	11.917,50		



Orçamento Programa - Exercício de 2019
RECEITAS SEGUNDO AS CATEGORIAS ECONOMICAS

Lei: 13, Data: 18/12/2018

Código	Especificação	F.R.	Desdobramento	SubCategoria Fonte	Categoria Econômica
1200.00.0.0.00	CONTRIBUIÇÕES	0.000.000		638.392,00	
1210.00.0.0.00	CONTRIBUIÇÕES SOCIAIS	0.000.000		533.392,00	
1218.00.0.0.00	CONTRIBUIÇÕES SOCIAIS ESPECÍFICAS DE ESTADOS, DF E MUNICÍPIO	0.000.000	533.392,00		
1218.01.0.0.00	CONTRIBUIÇÃO DO SERVIDOR CIVIL PARA O PLANO DE SEGURIDADE DO	0.000.000	515.772,00		
1218.01.1.0.00	CPSSS DO SERVIDOR CIVIL ATIVO	0.000.000	515.672,00		
1218.01.1.1.00	CPSSS DO SERVIDOR CIVIL ATIVO - PRINCIPAL	0.410.01	500.672,00		
1218.01.1.2.00	CPSSS DO SERVIDOR CIVIL ATIVO - MULTAS E JUROS DE MORA	0.410.01	15.000,00		
1218.01.2.0.00	CPSSS DO SERVIDOR CIVIL INATIVO	0.000.000	100,00		
1218.01.2.1.00	CPSSS DO SERVIDOR CIVIL INATIVO - PRINCIPAL	1.410.01	100,00		
1218.02.0.0.00	CPSSS - PARCELAMENTOS - ESPECÍFICO DE EST/DF/MUN	0.000.000	17.620,00		
1218.02.1.0.00	CPSSS - PARCELAMENTOS - DO SERVIDOR CIVIL ATIVO	0.000.000	17.620,00		
1218.02.1.1.00	CPSSS - PARCELAMENTOS - DO SERVIDOR CIVIL ATIVO - PRINCIPAL	1.410.01	17.520,00		
1218.02.1.2.00	CPSSS - PARCELAMENTOS - DO SERVIDOR CIVIL ATIVO - MULTAS E	1.410.01	100,00		
1240.00.0.0.00	CONTRIBUIÇÃO PARA O CUSTEIO DO SERVIÇO DE ILUMINAÇÃO PÚBLICA	0.000.000		105.000,00	
1240.00.0.0.00	CONTRIBUIÇÃO PARA O CUSTEIO DO SERVIÇO DE ILUMINAÇÃO PÚBLICA	0.000.000	105.000,00		
1240.00.1.0.00	CONTRIBUIÇÃO PARA O CUSTEIO DO SERVIÇO DE ILUMINAÇÃO PÚBLICA	0.000.000	105.000,00		
1240.00.1.1.00	CONTRIBUIÇÃO PARA O CUSTEIO DO SERVIÇO DE ILUMINAÇÃO PÚBLICA	0.620.01	105.000,00		
1300.00.0.0.00	RECEITA PATRIMONIAL	0.000.000		371.810,28	
1310.00.0.0.00	EXPLORAÇÃO DO PATRIMÔNIO IMOBILIÁRIO DO ESTADO	0.000.000		8.925,00	
1310.01.0.0.00	ALUGUÉIS, ARRENDAMENTOS, FOROS, LAUDÉMIOS, TARIFAS DE OCUPAÇÃO	0.000.000	2.100,00		
1310.01.1.0.00	ALUGUÉIS E ARRENDAMENTOS	0.000.000	1.050,00		
1310.01.1.1.00	ALUGUÉIS E ARRENDAMENTOS - PRINCIPAL	0.001.00	1.050,00		
1310.01.2.0.00	FOROS, LAUDÉMIOS E TARIFAS DE OCUPAÇÃO	0.000.000	1.050,00		
1310.01.2.1.00	FOROS, LAUDÉMIOS E TARIFAS DE OCUPAÇÃO - PRINCIPAL	0.001.00	1.050,00		
1310.99.0.0.00	OUTRAS RECEITAS IMOBILIÁRIAS	0.000.000	6.825,00		
1310.99.1.0.00	OUTRAS RECEITAS IMOBILIÁRIAS	0.000.000	6.825,00		
1310.99.1.1.00	OUTRAS RECEITAS IMOBILIÁRIAS - PRINCIPAL	0.001.00	6.825,00		
1320.00.0.0.00	VALORES MOBILIÁRIOS	0.000.000		356.375,28	
1321.00.0.0.00	JUROS E CORREÇÕES MONETÁRIAS	0.000.000	350.383,98		
1321.00.1.0.00	REMUNERAÇÃO DE DEPÓSITOS BANCÁRIOS	0.000.000	44.520,68		
1321.00.1.1.00	REMUNERAÇÃO DE DEPÓSITOS BANCÁRIOS - PRINCIPAL	0.000.000	44.520,68		
1321.00.1.1.01	REMUNERAÇÃO DE DEP. BANCÁRIOS DE REC. NÃO VINCULADOS	0.001.00	2.185,59		
1321.00.1.1.02	REMUNERAÇÃO DE DEP. BANCÁRIOS DE REC. VINCULADOS FEDERAIS	0.510.01	5.000,00		
1321.00.1.1.03	REMUNERAÇÃO DE DEP. BANCÁRIOS DE REC. VINCULADOS ESTADUAIS	1.520.01	1.000,00		
1321.00.1.1.04	REMUNERAÇÃO DE DEP. BANCÁRIOS DE REC. VINC. - CIDE	0.610.01	100,00		
1321.00.1.1.05	REMUNERAÇÃO DE DEP. BANCÁRIOS DE REC. - COSIP	1.820.01	100,00		
1321.00.1.1.06	REMUNERAÇÃO DE DEP. BANCÁRIOS DE REC. VINC. FNDE - QSE	0.120.01	307,50		
1321.00.1.1.07	REMUNERAÇÃO DE DEP. BANCÁRIOS DE REC. VINC. FNDE - PDDE	0.121.01	83,16		
1321.00.1.1.08	REMUNERAÇÃO DE DEP. BANCÁRIOS DE REC. VINC. FNDE - PNAE	0.122.01	195,45		
1321.00.1.1.09	REMUNERAÇÃO DE DEP. BANCÁRIOS DE REC. VINC. FNDE - PNATE	0.123.01	177,41		
1321.00.1.1.10	REMUNERAÇÃO DE DEP. BANCÁRIOS DE REC. VINC. FNDE - OUTROS	0.124.01	10.000,00		
1321.00.1.1.11	REMUNERAÇÃO DE DEP. BANCÁRIOS DE REC. VINC. - CONV. EDUCAÇÃO	0.125.01	2.625,00		
1321.00.1.1.12	REMUNERAÇÃO DE DEP. BANCÁRIOS DE REC. VINC. - OUTROS EDUCAÇÃO	1.190.01	500,00		
1321.00.1.1.13	REMUNERAÇÃO DE DEP. BANCÁRIOS DE REC. VINC. - FMS TESOURO	0.001.00	787,50		
1321.00.1.1.14	REMUNERAÇÃO DE DEP. BANCÁRIOS DE REC. VINC. - FMS PROGRAMAS	0.311.01	825,19		
1321.00.1.1.15	REMUNERAÇÃO DE DEP. BANCÁRIOS DE REC. VINC. - CONV. FMS	0.312.01	1.575,00		
1321.00.1.1.16	REMUNERAÇÃO DE DEP. BANCÁRIOS DE REC. VINC. - FUNDES	0.110.01	11.810,80		
1321.00.1.1.17	REMUNERAÇÃO DE DEP. BANCÁRIOS DE REC. - FUNDES COMPLEMENTAÇÃO	1.110.01	500,00		
1321.00.1.1.18	REMUNERAÇÃO DE DEP. BANCÁRIOS DE REC. VINC. - FMS TESOURO	0.001.00	808,22		

**PM DE BOQUEIRÃO DO PIAUÍ**

AVENIDA PRIMAVERA, Nº 699 - CNPJ:01612566/0001-37

Anexo 02

Page 3

Orçamento Programa - Exercício de 2019

RECEITAS SEGUNDO AS CATEGORIAS ECONOMICAS

Lei: 13, Data: 18/12/2018

Código	Especificação	F.R.	Desdobramento	SubCategoria Fonte	Categoria Econômica
1321.00.1.1.19	REMUNERAÇÃO DE DEP. BANCÁRIOS DE REC. VINC. - FMS CUSTEIO	0.214.01	3.439,86		
1321.00.1.1.20	REMUNERAÇÃO DE DEP. BANCÁRIOS DE REC. VINC. FMS ESTADUAIS	1.213.01	500,00		
1321.00.1.1.21	REMUNERAÇÃO DE DEP. BANCÁRIOS DE REC. VINC. FMS INVESTIMENTO	1.215.01	1.000,00		
1321.00.1.1.22	REMUNERAÇÃO DE DEP. BANCÁRIOS DE REC. VINC. - CONV. SAÚDE	0.220.01	1.000,00		
1321.00.4.0.00	REMUNERAÇÃO DOS RECURSOS DO REGIME PRÓPRIO DE PREVIDÊNCIA SO	0.000.000	305.863,30		
1321.00.4.1.00	REMUNERAÇÃO DOS RECURSOS DO REGIME PRÓPRIO DE PREVIDÊNCIA SO	0.000.000	305.863,30		
1321.00.4.1.01	REMUNERAÇÃO DOS RECURSOS DO REGIME PRÓPRIO DE PREV - FIXO	0.410.01	305.863,30		
1329.00.0.0.00	OUTROS VALORES MOBILIÁRIOS	0.000.000	5.991,30		
1329.00.1.0.00	OUTROS VALORES MOBILIÁRIOS	0.000.000	5.991,30		
1329.00.1.1.00	OUTROS VALORES MOBILIÁRIOS - PRINCIPAL	0.001.00	5.991,30		
1390.00.0.0.00	DEMAIS RECEITAS PATRIMONIAIS	0.000.000		6.510,00	
1390.00.0.0.00	DEMAIS RECEITAS PATRIMONIAIS	0.000.000	6.510,00		
1390.00.1.0.00	DEMAIS RECEITAS PATRIMONIAIS	0.000.000	6.510,00		
1390.00.1.1.00	DEMAIS RECEITAS PATRIMONIAIS - PRINCIPAL	0.001.00	6.510,00		
1600.00.0.0.00	RECEITA DE SERVIÇOS	0.000.000		202.001,30	
1610.00.0.0.00	SERVIÇOS ADMINISTRATIVOS E COMERCIAIS GERAIS	0.000.000		202.001,30	
1610.01.0.0.00	SERVIÇOS ADMINISTRATIVOS E COMERCIAIS GERAIS	0.000.000	200.741,30		
1610.01.1.0.00	SERVIÇOS ADMINISTRATIVOS E COMERCIAIS GERAIS - PRINCIPAL	0.000.000	200.000,00		
1610.01.1.1.00	SERVIÇOS ADMINISTRATIVOS E COMERCIAIS GERAIS - PRINCIPAL	0.001.00	741,30		
1610.01.1.1.01	SERVIÇOS ADM. E COMERCIAIS GERAIS - SAAE	1.001.00	200.000,00		
1610.02.0.0.00	INSCRIÇÃO EM CONCURSOS E PROCESSOS SELETIVOS	0.000.000	1.260,00		
1610.02.1.0.00	INSCRIÇÃO EM CONCURSOS E PROCESSOS SELETIVOS	0.000.000	1.260,00		
1610.02.1.1.00	INSCRIÇÃO EM CONCURSOS E PROCESSOS SELETIVOS - PRINCIPAL	0.001.00	1.260,00		
1700.00.0.0.00	TRANSFERÊNCIAS CORRENTES	0.000.000		18.010.388,43	
1710.00.0.0.00	TRANSFERÊNCIAS DA UNIÃO E DE SUAS ENTIDADES	0.000.000		12.423.915,77	
1718.00.0.0.00	TRANSFERÊNCIAS DA UNIÃO - ESPECÍFICAS DE ESTADOS, DF E MUNIC	0.000.000	12.423.915,77		
1718.01.0.0.00	PARTICIPAÇÃO NA RECEITA DA UNIÃO	0.000.000	8.216.687,78		
1718.01.2.0.00	COTA-PARTE DO FUNDO DE PARTICIPAÇÃO DOS MUNICÍPIOS - COTA ME	0.000.000	7.626.549,95		
1718.01.2.1.00	COTA-PARTE DO FUNDO DE PARTICIPAÇÃO DOS MUNICÍPIOS - COTA ME	0.001.00	7.626.549,95		
1718.01.3.0.00	COTA-PARTE DO FUNDO DE PARTICIPAÇÃO DO MUNICÍPIOS - 1% COTA	0.000.000	300.000,00		
1718.01.3.1.00	COTA-PARTE DO FUNDO DE PARTICIPAÇÃO DO MUNICÍPIOS - 1% COTA	0.001.00	300.000,00		
1718.01.4.0.00	COTA-PARTE DO FUNDO DE PARTICIPAÇÃO DOS MUNICÍPIOS - 1% COTA	0.000.000	290.000,00		
1718.01.4.1.00	COTA-PARTE DO FUNDO DE PARTICIPAÇÃO DOS MUNICÍPIOS - 1% COTA	0.001.00	290.000,00		
1718.01.5.0.00	COTA-PARTE DO IMPOSTO SOBRE A PROPRIEDADE TERRITORIAL RURAL	0.000.000	137,83		
1718.01.5.1.00	COTA-PARTE DO IMPOSTO SOBRE A PROPRIEDADE TERRITORIAL RURAL	0.001.00	137,83		
1718.02.0.0.00	TRANSFERÊNCIA DA COMPENSAÇÃO FINANCEIRA PELA EXPLORAÇÃO DE R	0.000.000	76.413,81		
1718.02.2.0.00	COTA-PARTE DA COMPENSAÇÃO FINANCEIRA DE RECURSOS MINERAIS -	0.000.000	525,00		
1718.02.2.1.00	COTA-PARTE DA COMPENSAÇÃO FINANCEIRA DE RECURSOS MINERAIS -	0.001.00	525,00		
1718.02.6.0.00	COTA-PARTE DO FUNDO ESPECIAL DO PETRÓLEO - FEP	0.000.000	75.363,81		
1718.02.6.1.00	COTA-PARTE DO FUNDO ESPECIAL DO PETRÓLEO - FEP - PRINCIPAL	0.001.00	75.363,81		
1718.02.9.0.00	OUTRAS TRANSFERÊNCIAS DECORRENTES DE COMPENSAÇÃO FINANCEIRA	0.000.000	525,00		
1718.02.9.1.00	OUTRAS TRANSFERÊNCIAS DECORRENTES DE COMPENSAÇÃO FINANCEIRA	0.001.00	525,00		
1718.03.0.0.00	TRANSFERÊNCIA DE RECURSOS DO SISTEMA ÚNICO DE SAÚDE - SUS -	0.000.000	1.377.447,14		
1718.03.1.0.00	TRANSFERÊNCIA DE RECURSOS DO SUS - ATENÇÃO BÁSICA	0.000.000	1.262.616,20		
1718.03.1.1.00	TRANSFERÊNCIA DE RECURSOS DO SUS - ATENÇÃO BÁSICA - PRINCIPAL	0.000.000	1.262.616,20		
1718.03.1.1.01	PISO DE ATENÇÃO BÁSICA - PAB FIXO	0.214.01	184.867,20		
1718.03.1.1.02	PROGRAMA AGENTES COMUNITÁRIO DE SAÚDE - PACS	0.214.01	166.093,20		
1718.03.1.1.03	PISO DE ATENÇÃO BÁSICA VARIÁVEL - PAB	1.214.01	691.655,80		
1718.03.1.1.04	TRANSF. DE RECURSOS DO SUS - ATENÇÃO BÁSICA -				



Orçamento Programa - Exercício de 2019
RECEITAS SEGUNDO AS CATEGORIAS ECONOMICAS

Lei: 13, Data: 18/12/2018

Código	Especificação	F.R.	Desdobramento	SubCategoria Fonte	Categoria Econômica
	INCREMENTO	1.214.01	200.000,00		
1718.03.1.1.05	TRANSFERÊNCIA DE RECURSOS DO SUS – ATENÇÃO BÁSICA - OUTROS	1.214.01	20.000,00		
1718.03.2.0.00	TRANSFERÊNCIA DE RECURSOS DO SUS – ATENÇÃO DE MÉDIA E ALTA C	0.000.000	20.000,00		
1718.03.2.1.00	TRANSFERÊNCIA DE RECURSOS DO SUS – ATENÇÃO DE MÉDIA E ALTA C	1.214.01	20.000,00		
1718.03.3.0.00	TRANSFERÊNCIA DE RECURSOS DO SUS – VIGILÂNCIA EM SAÚDE	0.000.000	36.167,46		
1718.03.3.1.00	TRANSFERÊNCIA DE RECURSOS DO SUS – VIGILÂNCIA EM SAÚDE - PRI	1.214.01	36.167,46		
1718.03.4.0.00	TRANSFERÊNCIA DE RECURSOS DO SUS – ASSISTÊNCIA FARMACÊUTICA	0.000.000	38.663,48		
1718.03.4.1.00	TRANSFERÊNCIA DE RECURSOS DO SUS – ASSISTÊNCIA FARMACÊUTICA	1.214.01	38.663,48		
1718.03.5.0.00	TRANSFERÊNCIA DE RECURSOS DO SUS – GESTÃO DO SUS	0.000.000	10.000,00		
1718.03.5.1.00	TRANSFERÊNCIA DE RECURSOS DO SUS – GESTÃO DO SUS - PRINCIPAL	1.214.01	10.000,00		
1718.03.9.0.00	TRANSFERÊNCIA DE RECURSOS DO SUS – OUTROS PROGRAMAS FINANCIA	0.000.000	10.000,00		
1718.03.9.1.00	TRANSFERÊNCIA DE RECURSOS DO SUS – OUTROS PROGRAMAS FINANCIA	1.214.01	10.000,00		
1718.04.0.0.00	TRANSFERÊNCIAS DE RECURSOS DO SISTEMA ÚNICO DE SAÚDE – SUS -	0.000.000	40.000,00		
1718.04.1.0.00	TRANSFERÊNCIAS DE RECURSOS DO SISTEMA ÚNICO DE SAÚDE – SUS D	0.000.000	20.000,00		
1718.04.1.1.00	TRANSFERÊNCIAS DE RECURSOS DO SISTEMA ÚNICO DE SAÚDE – SUS D	1.215.01	20.000,00		
1718.04.2.0.00	TRANSFERÊNCIAS DE RECURSOS DO SISTEMA ÚNICO DE SAÚDE – SUS D	0.000.000	10.000,00		
1718.04.2.1.00	TRANSFERÊNCIAS DE RECURSOS DO SISTEMA ÚNICO DE SAÚDE – SUS D	1.215.01	10.000,00		
1718.04.4.0.00	TRANSFERÊNCIAS DE RECURSOS DO SISTEMA ÚNICO DE SAÚDE – SUS D	0.000.000	10.000,00		
1718.04.4.1.00	TRANSFERÊNCIAS DE RECURSOS DO SISTEMA ÚNICO DE SAÚDE – SUS D	1.215.01	10.000,00		
1718.05.0.0.00	TRANSFERÊNCIAS DE RECURSOS DO FUNDO NACIONAL DO DESENVOLVIME	0.000.000	411.068,00		
1718.05.1.0.00	TRANSFERÊNCIAS DO SALÁRIO-EDUCAÇÃO	0.000.000	150.073,73		
1718.05.1.1.00	TRANSFERÊNCIAS DO SALÁRIO-EDUCAÇÃO - PRINCIPAL	0.120.01	150.073,73		
1718.05.2.0.00	TRANSFERÊNCIAS DIRETAS DO FNDE REFERENTES AO PROGRAMA DINHEI	0.000.000	26.082,00		
1718.05.2.1.00	TRANSFERÊNCIAS DIRETAS DO FNDE REFERENTES AO PROGRAMA DINHEI	0.121.01	26.082,00		
1718.05.3.0.00	TRANSFERÊNCIAS DIRETAS DO FNDE REFERENTES AO PROGRAMA NACION	0.000.000	180.000,00		
1718.05.3.1.00	TRANSFERÊNCIAS DIRETAS DO FNDE REFERENTES AO PROGRAMA NACION	0.122.01	180.000,00		
1718.05.4.0.00	TRANSFERÊNCIAS DIRETAS DO FNDE REFERENTES AO PROGRAMA NACION	0.000.000	33.912,27		
1718.05.4.1.00	TRANSFERÊNCIAS DIRETAS DO FNDE REFERENTES AO PROGRAMA NACION	0.123.01	33.912,27		
1718.05.9.0.00	OUTRAS TRANSFERÊNCIAS DIRETAS DO FUNDO NACIONAL DO DESENVOLV	0.000.000	21.000,00		
1718.05.9.1.00	OUTRAS TRANSFERÊNCIAS DIRETAS DO FUNDO NACIONAL DO DESENVOLV	0.124.01	21.000,00		
1718.06.0.0.00	TRANSFERÊNCIA FINANCEIRA DO ICMS – DESONERAÇÃO – L.C. Nº 87/	0.000.000	718,25		
1718.06.1.0.00	TRANSFERÊNCIA FINANCEIRA DO ICMS – DESONERAÇÃO – L.C. Nº 87/	0.000.000	718,25		
1718.06.1.1.00	TRANSFERÊNCIA FINANCEIRA DO ICMS – DESONERAÇÃO – L.C. Nº 87/	0.001.00	718,25		
1718.08.0.0.00	TRANSFERÊNCIAS ADVINDAS DE EMENDAS PARLAMENTARES INDIVIDUAIS	0.000.000	50.000,00		
1718.08.1.0.00	TRANSFERÊNCIAS ADVINDAS DE EMENDAS PARLAMENTARES INDIVIDUAIS	0.000.000	50.000,00		
1718.08.1.1.00	TRANSFERÊNCIAS ADVINDAS DE EMENDAS PARLAMENTARES INDIVIDUAIS	1.214.01	50.000,00		
1718.09.0.0.00	TRANSFERÊNCIAS DE RECURSOS DE COMPLEMENTAÇÃO DA UNIÃO AO FUN	0.000.000	1.699.304,94		
1718.09.1.0.00	TRANSFERÊNCIAS DE RECURSOS DA COMPLEMENTAÇÃO DA UNIÃO AO FUN	0.000.000	1.699.304,94		
1718.09.1.1.00	TRANSFERÊNCIAS DE RECURSOS DA COMPLEMENTAÇÃO DA UNIÃO AO FUN	0.110.01	1.699.304,94		
1718.10.0.0.00	TRANSFERÊNCIAS DE CONVÊNIO DA UNIÃO E DE SUAS ENTIDADES	0.000.000	172.500,00		
1718.10.1.0.00	TRANSFERÊNCIAS DE CONVÊNIO DA UNIÃO PARA O SISTEMA ÚNICO DE	0.000.000	50.000,00		
1718.10.1.1.00	TRANSFERÊNCIAS DE CONVÊNIO DA UNIÃO PARA O SISTEMA ÚNICO DE	0.220.01	50.000,00		
1718.10.2.0.00	TRANSFERÊNCIAS DE CONVÊNIO DA UNIÃO DESTINADAS A PROGRAMAS	0.000.000	30.000,00		
1718.10.2.1.00	TRANSFERÊNCIAS DE CONVÊNIO DA UNIÃO DESTINADAS A PROGRAMAS	0.125.01	30.000,00		

**PM DE BOQUEIRÃO DO PIAUÍ**

AVENIDA PRIMAVERA, Nº 699 - CNPJ:01612566/0001-37

Anexo 02

Page 5

Orçamento Programa - Exercício de 2019

RECEITAS SEGUNDO AS CATEGORIAS ECONOMICAS

Lei: 13, Data: 18/12/2018

Código	Especificação	F.R.	Desdobramento	SubCategoria Fonte	Categoria Econômica
1718.10.3.0.00	TRANSFERÊNCIAS DE CONVÊNIOS DA UNIÃO DESTINADAS A PROGRAMAS	0.000.000	52.500,00		
1718.10.3.1.00	TRANSFERÊNCIAS DE CONVÊNIOS DA UNIÃO DESTINADAS A PROGRAMAS	0.312.01	52.500,00		
1718.10.5.0.00	TRANSFERÊNCIAS DE CONVÊNIOS DA UNIÃO DESTINADAS A PROGRAMAS	0.000.000	20.000,00		
1718.10.5.1.00	TRANSFERÊNCIAS DE CONVÊNIOS DA UNIÃO DESTINADAS A PROGRAMAS	0.510.01	20.000,00		
1718.10.9.0.00	OUTRAS TRANSFERÊNCIAS DE CONVÊNIOS DA UNIÃO	0.000.000	20.000,00		
1718.10.9.1.00	OUTRAS TRANSFERÊNCIAS DE CONVÊNIOS DA UNIÃO - PRINCIPAL	0.510.01	20.000,00		
1718.12.0.0.00	TRANSFERÊNCIAS DE RECURSOS DO FUNDO NACIONAL DE ASSISTÊNCIA	0.000.000	358.655,56		
1718.12.1.0.00	TRANSFERÊNCIAS DE RECURSOS DO FUNDO NACIONAL DE ASSISTÊNCIA	0.000.000	358.655,56		
1718.12.1.1.00	TRANSFERÊNCIAS DE RECURSOS DO FUNDO NACIONAL DE ASSISTÊNCIA	0.000.000	358.655,56		
1718.12.1.1.01	SERVICO DE CONVIVENCIA E FORTALECIMENTO DE VINCULOS - SCFV	1.311.01	113.400,00		
1718.12.1.1.02	PROGRAMA PRIMEIRA INFÂNCIA - CRIANÇA FELIZ	1.311.01	63.000,00		
1718.12.1.1.03	PISO BASICO FIXO - PBF	1.311.01	75.600,00		
1718.12.1.1.04	INDICE DE GESTÃO DESCENTRALIZADA DO SUAS - IGD SUAS	1.311.01	13.161,46		
1718.12.1.1.05	INDICE DE GESTAO DESCENTRALIZADA - IGBDF	1.311.01	40.994,10		
1718.12.1.1.99	TRANSFERÊNCIAS DE RECURSOS DO FNAS - OUTROS	1.311.01	52.500,00		
1718.99.0.0.00	OUTRAS TRANSFERÊNCIAS DA UNIÃO	0.000.000	21.120,29		
1718.99.1.0.00	OUTRAS TRANSFERÊNCIAS DA UNIÃO	0.000.000	21.120,29		
1718.99.1.1.00	OUTRAS TRANSFERÊNCIAS DA UNIÃO - PRINCIPAL	0.001.00	21.120,29		
1720.00.0.0.00	TRANSFERÊNCIAS DOS ESTADOS E DO DISTRITO FEDERAL E DE SUAS E	0.000.000		830.515,76	
1728.00.0.0.00	TRANSFERÊNCIAS DOS ESTADOS - ESPECÍFICAS DE ESTADOS, DF E MU	0.000.000	830.515,76		
1728.01.0.0.00	PARTICIPAÇÃO NA RECEITA DOS ESTADOS	0.000.000	540.867,76		
1728.01.1.0.00	COTA-PARTE DO ICMS	0.000.000	426.043,13		
1728.01.1.1.00	COTA-PARTE DO ICMS - PRINCIPAL	0.001.00	426.043,13		
1728.01.2.0.00	COTA-PARTE DO IPVA	0.000.000	85.113,97		
1728.01.2.1.00	COTA-PARTE DO IPVA - PRINCIPAL	0.001.00	85.113,97		
1728.01.3.0.00	COTA-PARTE DO IPI - MUNICÍPIOS	0.000.000	114,50		
1728.01.3.1.00	COTA-PARTE DO IPI - MUNICÍPIOS - PRINCIPAL	0.001.00	114,50		
1728.01.4.0.00	COTA-PARTE DA CONTRIBUIÇÃO DE INTERVENÇÃO NO DOMÍNIO ECONÔMI	0.000.000	29.596,16		
1728.01.4.1.00	COTA-PARTE DA CONTRIBUIÇÃO DE INTERVENÇÃO NO DOMÍNIO ECONÔMI	0.610.01	29.596,16		
1728.03.0.0.00	TRANSFERÊNCIA DE RECURSOS DO ESTADO PARA PROGRAMAS DE SAÚDE	0.000.000	186.648,00		
1728.03.1.0.00	TRANSFERÊNCIA DE RECURSOS DO ESTADO PARA PROGRAMAS DE SAÚDE	0.000.000	186.648,00		
1728.03.1.1.00	TRANSFERÊNCIA DE RECURSOS DO ESTADO PARA PROGRAMAS DE SAÚDE	0.000.000	186.648,00		
1728.03.1.1.01	TRANSFERÊNCIA DE REC. DO ESTADO PARA PROG. DE SAÚDE - COPINA	0.213.01	76.398,00		
1728.03.1.1.02	TRANSFERÊNCIA DE REC. DO ESTADO PARA PROG. DE SAÚDE - PRÓTE.	0.213.01	110.250,00		
1728.10.0.0.00	TRANSFERÊNCIA DE CONVÊNIOS DOS ESTADOS E DO DISTRITO FEDERAL	0.000.000	63.000,00		
1728.10.1.0.00	TRANSFERÊNCIAS DE CONVÊNIO DOS ESTADOS PARA O SISTEMA ÚNICO	0.000.000	21.000,00		
1728.10.1.1.00	TRANSFERÊNCIAS DE CONVÊNIO DOS ESTADOS PARA O SISTEMA ÚNICO	0.220.01	21.000,00		
1728.10.2.0.00	TRANSFERÊNCIAS DE CONVÊNIO DOS ESTADOS DESTINADAS A PROGRAMA	0.000.000	21.000,00		
1728.10.2.1.00	TRANSFERÊNCIAS DE CONVÊNIO DOS ESTADOS DESTINADAS A PROGRAMA	0.125.01	21.000,00		
1728.10.9.0.00	OUTRAS TRANSFERÊNCIAS DE CONVÊNIO DOS ESTADOS	0.000.000	21.000,00		
1728.10.9.1.00	OUTRAS TRANSFERÊNCIAS DE CONVÊNIO DOS ESTADOS - PRINCIPAL	0.520.01	21.000,00		
1728.99.0.0.00	OUTRAS TRANSFERÊNCIAS DOS ESTADOS	0.000.000	40.000,00		
1728.99.1.0.00	OUTRAS TRANSFERÊNCIAS DOS ESTADOS	0.000.000	40.000,00		
1728.99.1.1.00	OUTRAS TRANSFERÊNCIAS DOS ESTADOS - PRINCIPAL	0.000.000	20.000,00		
1728.99.1.1.00	OUTRAS TRANSFERÊNCIAS DOS ESTADOS - PRINCIPAL	0.001.00	20.000,00		
1728.99.1.1.02	OUTRAS TRANSFERÊNCIAS DOS ESTADOS - EDUCAÇÃO	1.190.01	20.000,00		
1750.00.0.0.00	TRANSFERÊNCIAS DE OUTRAS INSTITUIÇÕES PÚBLICAS	0.000.000		4.755.956,90	
1758.00.0.0.00	TRANSFERÊNCIAS DE OUTRAS INSTITUIÇÕES PÚBLICAS - ESPECÍFICAS	0.000.000	4.755.956,90		
1758.01.0.0.00	TRANSFERÊNCIAS DE RECURSOS DO FUNDO DE MANUTENÇÃO E DESENVOL.	0.000.000	4.755.956,90		

**PM DE BOQUEIRÃO DO PIAUÍ**

AVENIDA PRIMAVERA, Nº 699 - CNPJ:01612566/0001-37

Anexo 02

Page 6

Orçamento Programa - Exercício de 2019

RECEITAS SEGUNDO AS CATEGORIAS ECONOMICAS

Lei: 13, Data: 18/12/2018

Código	Especificação	F.R.	Desdobramento	SubCategoria Fonte	Categoria Econômica
1758.01.1.0.00	TRANSFERÊNCIAS DE RECURSOS DO FUNDO DE MANUTENÇÃO E DESENVOL	0.000.000	4.755.956,90		
1758.01.1.1.00	TRANSFERÊNCIAS DE RECURSOS DO FUNDO DE MANUTENÇÃO E DESENVOL	0.000.000	4.755.956,90		
1758.01.1.1.01	TRANSFERÊNCIAS DE RECURSOS DO FUNDEB - PARCELA DO FPM	0.110.01	2.910.475,00		
1758.01.1.1.02	TRANSFERÊNCIAS DE RECURSOS DO FUNDEB - PARCELA DO LC 87/96	0.110.01	2.336,16		
1758.01.1.1.03	TRANSFERÊNCIAS DE RECURSOS DO FUNDEB - PARCELA DO ICMS	0.110.01	1.712.875,31		
1758.01.1.1.04	TRANSFERÊNCIAS DE RECURSOS DO FUNDEB - PARCELA DO IPI EXP.	0.110.01	602,08		
1758.01.1.1.05	TRANSFERÊNCIAS DE RECURSOS DO FUNDEB - PARCELA DO ITR	0.110.01	435,55		
1758.01.1.1.06	TRANSFERÊNCIAS DE RECURSOS DO FUNDEB - PARCELA DO IPVA	0.110.01	124.315,46		
1758.01.1.1.07	TRANSFERÊNCIAS DE RECURSOS DO FUNDEB - PARCELA DO ITCMD	0.110.01	4.917,34		
1900.00.0.0.00	OUTRAS RECEITAS CORRENTES	0.000.000		177.097,46	
1920.00.0.0.00	INDENIZAÇÕES, RESTITUIÇÕES E RESSARCIMENTOS	0.000.000		20.397,46	
1921.00.0.0.00	INDENIZAÇÕES	0.000.000	10.500,00		
1921.99.0.0.00	OUTRAS INDENIZAÇÕES	0.000.000	10.500,00		
1921.99.1.0.00	OUTRAS INDENIZAÇÕES	0.000.000	10.500,00		
1921.99.1.1.00	OUTRAS INDENIZAÇÕES - PRINCIPAL	0.001.00	10.500,00		
1922.00.0.0.00	RESTITUIÇÕES	0.000.000	9.897,46		
1922.99.0.0.00	OUTRAS RESTITUIÇÕES	0.000.000	9.897,46		
1922.99.1.0.00	OUTRAS RESTITUIÇÕES	0.000.000	9.897,46		
1922.99.1.1.00	OUTRAS RESTITUIÇÕES - PRINCIPAL	0.001.00	9.897,46		
1990.00.0.0.00	DEMAIS RECEITAS CORRENTES	0.000.000		156.700,00	
1990.03.0.0.00	COMPENSAÇÕES FINANCEIRAS ENTRE O REGIME GERAL E OS REGIMES P	0.000.000	100.000,00		
1990.03.1.0.00	COMPENSAÇÕES FINANCEIRAS ENTRE O REGIME GERAL E OS REGIMES P	0.000.000	100.000,00		
1990.03.1.1.00	COMPENSAÇÕES FINANCEIRAS ENTRE O REGIME GERAL E OS REGIMES P	0.410.01	100.000,00		
1990.99.0.0.00	OUTRAS RECEITAS	0.000.000	56.700,00		
1990.99.2.0.00	OUTRAS RECEITAS - FINANCEIRAS	0.000.000	56.700,00		
1990.99.2.1.00	OUTRAS RECEITAS - FINANCEIRAS - PRINCIPAL	0.001.00	56.700,00		
2000.00.0.0.00	RECEITAS DE CAPITAL	0.000.000			1.089.521,66
2100.00.0.0.00	OPERAÇÕES DE CRÉDITO	0.000.000		84.000,00	
2110.00.0.0.00	OPERAÇÕES DE CRÉDITO - MERCADO INTERNO	0.000.000		84.000,00	
2119.00.0.0.00	OUTRAS OPERAÇÕES DE CRÉDITO - MERCADO INTERNO	0.000.000	84.000,00		
2119.00.1.0.00	OUTRAS OPERAÇÕES DE CRÉDITO - MERCADO INTERNO	0.000.000	84.000,00		
2119.00.1.1.00	OUTRAS OPERAÇÕES DE CRÉDITO - MERCADO INTERNO - PRINCIPAL	0.920.00	84.000,00		
2200.00.0.0.00	ALIENAÇÃO DE BENS	0.000.000		14.062,70	
2210.00.0.0.00	ALIENAÇÃO DE BENS MÓVEIS	0.000.000		6.825,00	
2213.00.0.0.00	ALIENAÇÃO DE BENS MÓVEIS E SEMOVENTES	0.000.000	6.825,00		
2213.00.1.0.00	ALIENAÇÃO DE BENS MÓVEIS E SEMOVENTES	0.000.000	6.825,00		
2213.00.1.1.00	ALIENAÇÃO DE BENS MÓVEIS E SEMOVENTES - PRINCIPAL	0.930.00	6.825,00		
2220.00.0.0.00	ALIENAÇÃO DE BENS IMÓVEIS	0.000.000		7.237,70	
2220.00.0.0.00	ALIENAÇÃO DE BENS IMÓVEIS	0.000.000	7.237,70		
2220.00.1.0.00	ALIENAÇÃO DE BENS IMÓVEIS	0.000.000	7.237,70		
2220.00.1.1.00	ALIENAÇÃO DE BENS IMÓVEIS - PRINCIPAL	0.930.00	7.237,70		
2400.00.0.0.00	TRANSFERÊNCIAS DE CAPITAL	0.000.000		933.708,96	
2410.00.0.0.00	TRANSFERÊNCIAS DA UNIÃO E DE SUAS ENTIDADES	0.000.000		705.333,96	
2418.00.0.0.00	TRANSFERÊNCIAS DA UNIÃO - ESPECÍFICAS DE ESTADOS, DF E MUNIC	0.000.000	705.333,96		
2418.03.0.0.00	TRANSFERÊNCIA DE RECURSOS DO SISTEMA ÚNICO DE SAÚDE - SUS -	0.000.000	40.000,00		
2418.03.1.0.00	TRANSFERÊNCIA DE RECURSOS DO SUS - ATENÇÃO BÁSICA	0.000.000	30.000,00		
2418.03.1.1.00	TRANSFERÊNCIA DE RECURSOS DO SUS - ATENÇÃO BÁSICA - PRINCIPAL	1.214.01	30.000,00		
2418.03.9.0.00	TRANSFERÊNCIA DE RECURSOS DO SUS - OUTROS PROGRAMAS FINANCIA	0.000.000	10.000,00		
2418.03.9.1.00	TRANSFERÊNCIA DE RECURSOS DO SUS - OUTROS PROGRAMAS FINANCIA	1.214.01	10.000,00		
2418.04.0.0.00	TRANSFERÊNCIAS DE RECURSOS DO SISTEMA ÚNICO DE SAÚDE - SUS -	0.000.000	220.000,00		
2418.04.1.0.00	TRANSFERÊNCIAS DE RECURSOS DO SISTEMA ÚNICO DE SAÚDE - SUS D	0.000.000	150.000,00		
2418.04.1.1.00	TRANSFERÊNCIAS DE RECURSOS DO SISTEMA ÚNICO	1.215.01	150.000,00		

**PM DE BOQUEIRÃO DO PIAUÍ**

AVENIDA PRIMAVERA, Nº 699 - CNPJ:01612566/0001-37

Anexo 02

Page 7

Orçamento Programa - Exercício de 2019

RECEITAS SEGUNDO AS CATEGORIAS ECONOMICAS

Lei: 13, Data: 18/12/2018

Código	Especificação	F.R.	Desdobramento	SubCategoria Fonte	Categoria Econômica
2418.04.2.0.00	DE SAÚDE - SUS D				
	TRANSFERÊNCIAS DE RECURSOS DO SISTEMA ÚNICO DE SAÚDE - SUS D	0.000.000	50.000,00		
2418.04.2.1.00	TRANSFERÊNCIAS DE RECURSOS DO SISTEMA ÚNICO DE SAÚDE - SUS D	1.215.01	50.000,00		
2418.04.5.0.00	TRANSFERÊNCIAS DE RECURSOS DO SISTEMA ÚNICO DE SAÚDE - SUS D	0.000.000	20.000,00		
2418.04.5.1.00	TRANSFERÊNCIAS DE RECURSOS DO SISTEMA ÚNICO DE SAÚDE - SUS D	1.215.01	20.000,00		
2418.05.0.0.00	TRANSFERÊNCIAS DE RECURSOS DESTINADOS A PROGRAMAS DE EDUCAÇÃO	0.000.000	42.117,96		
2418.05.1.0.00	TRANSFERÊNCIAS DE RECURSOS DESTINADOS A PROGRAMAS DE EDUCAÇÃO	0.000.000	42.117,96		
2418.05.1.1.00	TRANSFERÊNCIAS DE RECURSOS DESTINADOS A PROGRAMAS DE EDUCAÇÃO	0.124.01	42.117,96		
2418.06.0.0.00	TRANSFERÊNCIAS ADVINDAS DE EMENDAS PARLAMENTARES INDIVIDUAIS	0.000.000	50.000,00		
2418.06.1.0.00	TRANSFERÊNCIAS ADVINDAS DE EMENDAS PARLAMENTARES INDIVIDUAIS	0.000.000	50.000,00		
2418.06.1.1.00	TRANSFERÊNCIAS ADVINDAS DE EMENDAS PARLAMENTARES INDIVIDUAIS	1.214.01	50.000,00		
2418.10.0.0.00	TRANSFERÊNCIA DE CONVÊNIO DA UNIÃO E DE SUAS ENTIDADES	0.000.000	333.216,00		
2418.10.1.0.00	TRANSFERÊNCIAS DE CONVÊNIO DA UNIÃO PARA O SISTEMA ÚNICO DE	0.000.000	40.000,00		
2418.10.1.1.00	TRANSFERÊNCIAS DE CONVÊNIO DA UNIÃO PARA O SISTEMA ÚNICO DE	0.220.01	40.000,00		
2418.10.2.0.00	TRANSFERÊNCIAS DE CONVÊNIO DA UNIÃO DESTINADAS A PROGRAMAS D	0.000.000	40.000,00		
2418.10.2.1.00	TRANSFERÊNCIAS DE CONVÊNIO DA UNIÃO DESTINADAS A PROGRAMAS D	0.125.01	40.000,00		
2418.10.5.0.00	TRANSFERÊNCIAS DE CONVÊNIO DA UNIÃO DESTINADAS A PROGRAMAS	0.000.000	38.000,00		
2418.10.5.1.00	TRANSFERÊNCIAS DE CONVÊNIO DA UNIÃO DESTINADAS A PROGRAMAS	0.510.01	38.000,00		
2418.10.6.0.00	TRANSFERÊNCIAS DE CONVÊNIO DA UNIÃO DESTINADAS A PROGRAMAS	0.000.000	42.000,00		
2418.10.6.1.00	TRANSFERÊNCIAS DE CONVÊNIO DA UNIÃO DESTINADAS A PROGRAMAS	0.510.01	42.000,00		
2418.10.7.0.00	TRANSFERÊNCIAS DE CONVÊNIO DA UNIÃO DESTINADAS A PROGRAMAS	0.000.000	93.216,00		
2418.10.7.1.00	TRANSFERÊNCIAS DE CONVÊNIO DA UNIÃO DESTINADAS A PROGRAMAS	0.510.01	93.216,00		
2418.10.9.0.00	OUTRAS TRANSFERÊNCIAS DE CONVÊNIO DA UNIÃO	0.000.000	80.000,00		
2418.10.9.1.00	OUTRAS TRANSFERÊNCIAS DE CONVÊNIO DA UNIÃO - PRINCIPAL	0.510.01	80.000,00		
2418.99.0.0.00	OUTRAS TRANSFERÊNCIAS DA UNIÃO	0.000.000	20.000,00		
2418.99.1.0.00	OUTRAS TRANSFERÊNCIAS DA UNIÃO	0.000.000	20.000,00		
2418.99.1.1.00	OUTRAS TRANSFERÊNCIAS DA UNIÃO - PRINCIPAL	0.510.01	20.000,00		
2420.00.0.0.00	TRANSFERÊNCIAS DOS ESTADOS E DO DISTRITO FEDERAL E DE SUAS E	0.000.000		228.375,00	
2428.00.0.0.00	TRANSFERÊNCIAS DOS ESTADOS, DISTRITO FEDERAL, E DE SUAS ENTI	0.000.000	228.375,00		
2428.10.0.0.00	TRANSFERÊNCIAS DE CONVÊNIO DOS ESTADOS E DO DISTRITO FEDERA	0.000.000	168.000,00		
2428.10.1.0.00	TRANSFERÊNCIAS DE CONVÊNIO DOS ESTADOS PARA O SISTEMA ÚNICO	0.000.000	42.000,00		
2428.10.1.1.00	TRANSFERÊNCIAS DE CONVÊNIO DOS ESTADOS PARA O SISTEMA ÚNICO	0.220.01	42.000,00		
2428.10.2.0.00	TRANSFERÊNCIAS DE CONVÊNIO DOS ESTADOS DESTINADAS A PROGRAM	0.000.000	42.000,00		
2428.10.2.1.00	TRANSFERÊNCIAS DE CONVÊNIO DOS ESTADOS DESTINADAS A PROGRAM	0.125.01	42.000,00		
2428.10.5.0.00	TRANSFERÊNCIAS DE CONVÊNIO DOS ESTADOS DESTINADAS A PROGRAM	0.000.000	31.500,00		
2428.10.5.1.00	TRANSFERÊNCIAS DE CONVÊNIO DOS ESTADOS DESTINADAS A PROGRAM	0.520.01	31.500,00		
2428.10.6.0.00	TRANSFERÊNCIAS DE CONVÊNIO DOS ESTADOS DESTINADAS A PROGRAM	0.000.000	15.750,00		
2428.10.6.1.00	TRANSFERÊNCIAS DE CONVÊNIO DOS ESTADOS DESTINADAS A PROGRAM	0.520.01	15.750,00		
2428.10.7.0.00	TRANSFERÊNCIAS DE CONVÊNIO DOS ESTADOS DESTINADAS A PROGRAM	0.000.000	15.750,00		
2428.10.7.1.00	TRANSFERÊNCIAS DE CONVÊNIO DOS ESTADOS DESTINADAS A PROGRAM	0.520.01	15.750,00		
2428.10.9.0.00	OUTRAS TRANSFERÊNCIAS DE CONVÊNIO DOS ESTADOS	0.000.000	21.000,00		
2428.10.9.1.00	OUTRAS TRANSFERÊNCIAS DE CONVÊNIO DOS ESTADOS - PRINCIPAL	0.520.01	21.000,00		
2428.99.0.0.00	OUTRAS TRANSFERÊNCIAS DOS ESTADOS	0.000.000	60.375,00		
2428.99.1.0.00	OUTRAS TRANSFERÊNCIAS DOS ESTADOS	0.000.000	60.375,00		
2428.99.1.1.00	OUTRAS TRANSFERÊNCIAS DOS ESTADOS - PRINCIPAL	0.001.00	60.375,00		
2900.00.0.0.00	OUTRAS RECEITAS DE CAPITAL	0.000.000		57.750,00	



Orçamento Programa - Exercício de 2019
RECEITAS SEGUNDO AS CATEGORIAS ECONOMICAS

Lei: 13, Data: 18/12/2018

Código	Especificação	F.R.	Desdobramento	SubCategoria Fonte	Categoria Econômica
2990.00.0.0.00	DEMAIS RECEITAS DE CAPITAL	0.000.000		57.750,00	
2990.00.0.0.00	DEMAIS RECEITAS DE CAPITAL	0.000.000	57.750,00		
2990.00.1.0.00	DEMAIS RECEITAS DE CAPITAL	0.000.000	57.750,00		
2990.00.1.1.00	DEMAIS RECEITAS DE CAPITAL - PRINCIPAL	0.001.00	57.750,00		
9000.00.0.0.00	(R) DEDUÇÕES DA RECEITA	0.000.000			-1.627.735,53
9500.00.0.0.00	(R) DEDUÇÕES DO FUNDEB	0.000.000		-1.627.735,53	
9510.00.0.0.00	(R) DEDUÇÕES DO FUNDEB	0.000.000	-1.627.735,53		
9510.00.0.0.00	(R) DEDUÇÕES DO FUNDEB	0.000.000		-1.627.735,53	
9510.00.0.0.00	(R) DEDUÇÕES DO FUNDEB	0.001.00	-1.627.735,53		
Total das Receitas (exceto Intra-Orçamentárias)					19.302.172,25

7000.00.0.0.00	RECEITAS CORRENTES INTRAORÇAMENTÁRIAS	0.000.000			859.491,70
7200.00.0.0.00	CONTRIBUIÇÕES	0.000.000		849.491,70	
7210.00.0.0.00	CONTRIBUIÇÕES SOCIAIS	0.000.000		849.491,70	
7218.00.0.0.00	CONTRIBUIÇÕES SOCIAIS ESPECÍFICAS DE ESTA	0.000.000	849.491,70		
7218.03.0.0.00	CPSSS PATRONAL - SERVIDOR CIVIL - ESPECÍFIC	0.000.000	790.991,70		
7218.03.1.0.00	CPSSS PATRONAL - SERVIDOR CIVIL ATIVO	0.000.000	790.991,70		
7218.03.1.1.00	CPSSS PATRONAL - SERVIDOR CIVIL ATIVO - PRI	0.410.01	767.991,70		
7218.03.1.2.00	CPSSS PATRONAL - SERVIDOR CIVIL ATIVO - MUI	0.410.01	23.000,00		
7218.04.0.0.00	CPSSS PATRONAL - PARCELAMENTOS - ESPECÍF	0.000.000	58.500,00		
7218.04.1.0.00	CPSSS PATRONAL - PARCELAMENTOS - SERVIDO	0.000.000	58.500,00		
7218.04.1.1.00	CPSSS PATRONAL - PARCELAMENTOS - SERVIDO	0.410.01	56.000,00		
7218.04.1.2.00	CPSSS PATRONAL - PARCELAMENTOS - SERVIDO	0.410.01	2.500,00		
7900.00.0.0.00	OUTRAS RECEITAS CORRENTES	0.000.000		10.000,00	
7990.00.0.0.00	DEMAIS RECEITAS CORRENTES	0.000.000		10.000,00	
7990.01.0.0.00	APORTES PERIÓDICOS PARA AMORTIZAÇÃO DE	0.000.000	10.000,00		
7990.01.1.0.00	APORTES PERIÓDICOS PARA AMORTIZAÇÃO DE	0.000.000	10.000,00		
7990.01.1.1.00	APORTES PERIÓDICOS PARA AMORTIZAÇÃO DE	0.410.01	10.000,00		
Total das Receitas (Intra-Orçamentárias)					859.491,70

TOTALIZAÇÃO DAS RECEITAS POR CATEGORIA ECONOMICA

RECEITA CORRENTE	19.072.142,29
RECEITA DE CAPITAL	1.089.521,66

Total Geral das Receitas

20.161.663,95

Valdemir Alves da Silva

VALDEMIR ALVES DA SILVA
PREFEITO MUNICIPAL
395.033.643-53

Paulo Felipe Gomes Meireles

PAULO FELIPE GOMES MEIRELES
CONTADOR CRC 01881/O-3
057.087.833-03

**PM DE BOQUEIRÃO DO PIAUÍ**

AVENIDA PRIMAVERA, Nº 699 - CNPJ:01612566/0001-37

Orçamento Programa - Exercício de 2019

Anexo 02

Page 1

LeiData

NATUREZA DA DESPESA - CONSOLIDAÇÃO GERAL

Código	Especificação	Elemento	Modalidade	Grupo	Categoria Econômica
30.00.00	DESPESAS CORRENTES				17.286.623,61
31.00.00	PESSOAL E ENCARGOS SOCIAIS			9.906.189,96	
31.90.00	APLICAÇÕES DIRETAS		9.235.163,56		
31.90.01	APOSENTADORIAS DO RPPS, RESERVA REMUNERADA E REFORMAS DO	596.300,00			
31.90.03	PENSÕES DO RPPS E DO MILITAR	18.880,00			
31.90.04	CONTRATAÇÃO POR TEMPO DETERMINADO	96.118,38			
31.90.05	OUTROS BENEFÍCIOS PREVIDENCIÁRIOS DO SERVIDOR OU DO MILITAR	15.000,00			
31.90.11	VENCIMENTOS E VANTAGENS FIXAS - PESSOAL CIVIL	7.599.226,74			
31.90.13	OBRIGAÇÕES PATRONAIS	688.260,44			
31.90.16	OUTRAS DESPESAS VARIÁVEIS - PESSOAL CIVIL	71.700,00			
31.90.91	SENTENÇAS JUDICIAIS	125.273,00			
31.90.92	DESPESAS DE EXERCÍCIOS ANTERIORES	14.340,00			
31.90.94	INDENIZAÇÕES E RESTITUIÇÕES TRABALHISTAS	10.065,00			
31.91.00	APLICAÇÕES DIRETAS- INTRA-ORÇAMENTÁRIAS		671.026,40		
31.91.13	OBRIGAÇÕES PATRONAIS	671.026,40			
32.00.00	JUROS E ENCARGOS DA DÍVIDA			13.350,75	
32.90.00	APLICAÇÕES DIRETAS		13.350,75		
32.90.21	JUROS SOBRE A DÍVIDA POR CONTRATO	7.612,50			
32.90.22	OUTROS ENCARGOS SOBRE A DÍVIDA POR CONTRATO	5.738,25			
33.00.00	OUTRAS DESPESAS CORRENTES			7.367.082,90	
33.20.00	TRANSFERÊNCIAS À UNIÃO		2.100,00		
33.20.41	CONTRIBUIÇÕES	2.100,00			
33.50.00	TRANSFERÊNCIAS A INSTITUIÇÕES PRIVADAS SEM FINS LUCRATIVOS		44.183,07		
33.50.41	CONTRIBUIÇÕES	44.183,07			
33.90.00	APLICAÇÕES DIRETAS		7.255.798,83		
33.90.04	CONTRATAÇÃO POR TEMPO DETERMINADO	74.282,29			
33.90.14	DIÁRIAS - CIVIL	127.251,25			
33.90.30	MATERIAL DE CONSUMO	2.088.047,76			
33.90.31	PREMIAÇÕES CULTURAIS, ARTÍSTICAS, CIENTÍFICAS, DESPORTIVAS E	2.575,00			
33.90.32	MATERIAL, BEM OU SERVIÇO PARA DISTRIBUIÇÃO GRATUITA	17.017,50			
33.90.33	PASSAGENS E DESPESAS COM LOCOMOÇÃO	38.480,00			
33.90.35	SERVIÇOS DE CONSULTORIA	698.447,16			
33.90.36	OUTROS SERVIÇOS DE TERCEIROS - PESSOA FÍSICA	1.724.348,74			
33.90.39	OUTROS SERVIÇOS DE TERCEIROS - PESSOA JURÍDICA	2.282.117,37			
33.90.47	OBRIGAÇÕES TRIBUTÁRIAS E CONTRIBUTIVAS	112.090,83			
33.90.48	OUTROS AUXÍLIOS FINANCEIROS A PESSOAS FÍSICAS	7.410,00			
33.90.91	SENTENÇAS JUDICIAIS	3.898,00			
33.90.92	DESPESAS DE EXERCÍCIOS ANTERIORES	70.558,93			
33.90.93	INDENIZAÇÕES E RESTITUIÇÕES	9.275,00			
33.91.00	APLICAÇÕES DIRETAS- INTRA-ORÇAMENTÁRIAS		65.000,00		
33.91.98	COMPENSAÇÕES AO RGPS	65.000,00			
40.00.00	DESPESAS DE CAPITAL				1.896.623,34
44.00.00	INVESTIMENTOS			1.756.623,34	
44.80.00	TRANSFERÊNCIAS AO EXTERIOR		6.725,25		
44.80.52	EQUIPAMENTOS E MATERIAL PERMANENTE	6.725,25			
44.90.00	APLICAÇÕES DIRETAS		1.749.898,09		
44.90.51	OBRAS E INSTALAÇÕES	830.620,25			
44.90.52	EQUIPAMENTOS E MATERIAL PERMANENTE	871.365,34			
44.90.61	AQUISIÇÃO DE IMÓVEIS	47.912,50			
46.00.00	AMORTIZAÇÃO DA DÍVIDA			140.000,00	
46.90.00	APLICAÇÕES DIRETAS		140.000,00		
46.90.71	PRINCIPAL DA DÍVIDA CONTRATUAL RESGATADO	140.000,00			
90.00.00	RESERVA DE CONTINGÊNCIA				978.417,00
99.00.00	RESERVA DE CONTINGÊNCIA			978.417,00	
99.99.00	RESERVA DE CONTINGÊNCIA		978.417,00		
99.99.99	RESERVA DE CONTINGÊNCIA	978.417,00			



PM DE BOQUEIRÃO DO PIAUÍ
AVENIDA PRIMAVERA, Nº 699 - CNPJ:01612566/0001-37

Orçamento Programa - Exercício de 2019
Anexo 02
Page 2
LeiData

NATUREZA DA DESPESA - CONSOLIDAÇÃO GERAL

Código	Especificação	Elemento	Modalidade	Grupo	Categoria Econômica
TOTAL					20.161.663,95

VALDEMIR ALVES DA SILVA
PREFEITO MUNICIPAL
395.033.643-53

PAULO FELIPE GOMES MEIRELES
CONTADOR CRC 011881/O-3
057.087.833-03



PM DE BOQUEIRÃO DO PIAUÍ
AVENIDA PRIMAVERA, Nº 699 - CNPJ:01612566/0001-37
Orçamento Programa - Exercício de 2019
ANÁLISE DA DESPESA EM PORCENTAGEM

Quadro 22

Page 1

Lei: 13, Data: 18/12/2018

Código	Especificação	Elemento	Modalidade	Grupo	Categoria Econômica
3.0.00.00	DESPESAS CORRENTES	0	0	0	85,7401
3.1.00.00	PESSOAL E ENCARGOS SOCIAIS	0	0	49,1338	0
3.1.90.00	APLICAÇÕES DIRETAS	0	45,8056	0	0
3.1.90.01	APOSENTADORIAS DO RPPS, RESERVA REMUNERADA E REFORMAS	2,9576	0	0	0
3.1.90.03	PENSÕES DO RPPS E DO MILITAR	0,0936	0	0	0
3.1.90.04	CONTRATAÇÃO POR TEMPO DETERMINADO	0,4767	0	0	0
3.1.90.05	OUTROS BENEFÍCIOS PREVIDENCIÁRIOS DO SERVIDOR OU DO MILITAR	0,0744	0	0	0
3.1.90.11	VENCIMENTOS E VANTAGENS FIXAS - PESSOAL CIVIL	37,6915	0	0	0
3.1.90.13	OBRIGAÇÕES PATRONAIS	3,4137	0	0	0
3.1.90.16	OUTRAS DESPESAS VARIÁVEIS - PESSOAL CIVIL	0,3556	0	0	0
3.1.90.91	SENTENÇAS JUDICIAIS	0,6213	0	0	0
3.1.90.92	DESPESAS DE EXERCÍCIOS ANTERIORES	0,0711	0	0	0
3.1.90.94	INDENIZAÇÕES E RESTITUIÇÕES TRABALHISTAS	0,0499	0	0	0
3.1.91.00	APLICAÇÕES DIRETAS- INTRA-ORÇAMENTÁRIAS	0	3,3282	0	0
3.1.91.13	OBRIGAÇÕES PATRONAIS	3,3282	0	0	0
3.2.00.00	JUROS E ENCARGOS DA DÍVIDA	0	0	0,0662	0
3.2.90.00	APLICAÇÕES DIRETAS	0	0,0662	0	0
3.2.90.21	JUROS SOBRE A DÍVIDA POR CONTRATO	0,0378	0	0	0
3.2.90.22	OUTROS ENCARGOS SOBRE A DÍVIDA POR CONTRATO	0,0285	0	0	0
3.3.00.00	OUTRAS DESPESAS CORRENTES	0	0	36,5401	0
3.3.20.00	TRANSFERÊNCIAS À UNIÃO	0	0,0104	0	0
3.3.20.41	CONTRIBUIÇÕES	0,0104	0	0	0
3.3.50.00	TRANSFERÊNCIAS A INSTITUIÇÕES PRIVADAS SEM FINS LUCRATIVOS	0	0,2191	0	0
3.3.50.41	CONTRIBUIÇÕES	0,2191	0	0	0
3.3.90.00	APLICAÇÕES DIRETAS	0	35,8881	0	0
3.3.90.04	CONTRATAÇÃO POR TEMPO DETERMINADO	0,3684	0	0	0
3.3.90.14	DIÁRIAS - CIVIL	0,6312	0	0	0
3.3.90.30	MATERIAL DE CONSUMO	10,3585	0	0	0
3.3.90.31	PREMIAÇÕES CULTURAIS, ARTÍSTICAS, CIENTÍFICAS, DESPORTIVAS	0,0128	0	0	0
3.3.90.32	MATERIAL, BEM OU SERVIÇO PARA DISTRIBUIÇÃO GRATUITA	0,0844	0	0	0
3.3.90.33	PASSAGENS E DESPESAS COM LOCOMOÇÃO	0,1909	0	0	0
3.3.90.35	SERVIÇOS DE CONSULTORIA	3,4542	0	0	0
3.3.90.36	OUTROS SERVIÇOS DE TERCEIROS - PESSOA FÍSICA	8,5526	0	0	0
3.3.90.39	OUTROS SERVIÇOS DE TERCEIROS - PESSOA JURÍDICA	11,3191	0	0	0
3.3.90.47	OBRIGAÇÕES TRIBUTÁRIAS E CONTRIBUTIVAS	0,556	0	0	0
3.3.90.48	OUTROS AUXÍLIOS FINANCEIROS A PESSOAS FÍSICAS	0,0368	0	0	0
3.3.90.91	SENTENÇAS JUDICIAIS	0,0193	0	0	0
3.3.90.92	DESPESAS DE EXERCÍCIOS ANTERIORES	0,35	0	0	0
3.3.90.93	INDENIZAÇÕES E RESTITUIÇÕES	0,046	0	0	0
3.3.91.00	APLICAÇÕES DIRETAS- INTRA-ORÇAMENTÁRIAS	0	0,3224	0	0
3.3.91.98	COMPENSAÇÕES AO RGPS	0,3224	0	0	0
4.0.00.00	DESPESAS DE CAPITAL	0	0	0	9,4071
4.4.00.00	INVESTIMENTOS	0	0	8,7127	0
4.4.80.00	TRANSFERÊNCIAS AO EXTERIOR	0	0,0334	0	0
4.4.80.52	EQUIPAMENTOS E MATERIAL PERMANENTE	0,0334	0	0	0
4.4.90.00	APLICAÇÕES DIRETAS	0	8,6793	0	0
4.4.90.51	OBRAS E INSTALAÇÕES	4,1198	0	0	0
4.4.90.52	EQUIPAMENTOS E MATERIAL PERMANENTE	4,3219	0	0	0
4.4.90.64	ADQUISIÇÃO DE IMÓVEIS	0,2378	0	0	0
4.6.00.00	AMORTIZAÇÃO DA DÍVIDA	0	0	0,6944	0
4.6.90.00	APLICAÇÕES DIRETAS	0	0,6944	0	0
4.6.90.71	PRINCIPAL DA DÍVIDA CONTRATUAL RESGATADO	0,6944	0	0	0
9.0.00.00	RESERVA DE CONTINGÊNCIA	0	0	0	4,8529
9.9.00.00	RESERVA DE CONTINGÊNCIA	0	0	4,8529	0



PM DE BOQUEIRÃO DO PIAUÍ
AVENIDA PRIMAVERA, Nº 699 - CNPJ:01612566/0001-37
Orçamento Programa - Exercício de 2019
ANÁLISE DA DESPESA EM PORCENTAGEM

Quadro 22
Page 2

Lei: 13, Data: 18/12/2018

Código	Especificação	Elemento	Modalidade	Grupo	Categoria Econômica
9.9.99.00	RESERVA DE CONTINGÊNCIA	0	4,8529	0	0
9.9.99.99	RESERVA DE CONTINGÊNCIA	4,8529	0	0	0
TOTAL					100,00

VALDEMIR ALVES DA SILVA
PREFEITO MUNICIPAL
395.033.643-53

PAULO FELIPE GOMES MEIRELES
CONTADOR CRC 011881/O-3
057.087.833-03



PM DE BOQUEIRÃO DO PIAUÍ
AVENIDA PRIMAVERA, Nº 699 - CNPJ:01612566/0001-37

Anexo 02
Page 1

Orçamento Programa - Exercício de 2019
NATUREZA DA DESPESA POR ORGÃO E UNIDADE

Lel: 13, Data: 18/12/2018

Código	Especificação	F.R.	Elemento	Modalidade	Grupo	Categoria Econômica
PODER	01 - PODER LEGISLATIVO					
ORGÃO	01 - CAMARA MUNICIPAL					
UNIDADE	00 - CAMARA MUNICIPAL					
3.0.00.00	DESPESAS CORRENTES	0.000.000				640.500,00
3.1.00.00	PESSOAL E ENCARGOS SOCIAIS	0.000.000			466.000,00	
3.1.90.00	APLICAÇÕES DIRETAS	0.000.000		465.500,00		
3.1.90.04	CONTRATAÇÃO POR TEMPO DETERMINADO	0.001.00	500,00			
3.1.90.11	VENCIMENTOS E VANTAGENS FIXAS - PESSOAL CIVIL	0.001.00	400.000,00			
3.1.90.13	OBRIGAÇÕES PATRONAIS	0.001.00	65.000,00			
3.1.91.00	APLICAÇÕES DIRETAS- INTRA-ORÇAMENTÁRIAS	0.000.000		500,00		
3.1.91.13	OBRIGAÇÕES PATRONAIS	0.001.00	500,00			
3.3.00.00	OUTRAS DESPESAS CORRENTES	0.000.000			174.500,00	
3.3.50.00	TRANSFERÊNCIAS A INSTITUIÇÕES PRIVADAS SEM FINS LUCRATIVAS	0.000.000		500,00		
3.3.50.41	CONTRIBUIÇÕES	0.001.00	500,00			
3.3.90.00	APLICAÇÕES DIRETAS	0.000.000		174.000,00		
3.3.90.14	DIÁRIAS - CIVIL	0.001.00	15.000,00			
3.3.90.30	MATERIAL DE CONSUMO	0.001.00	15.000,00			
3.3.90.33	PASSAGENS E DESPESAS COM LOCOMOÇÃO	0.001.00	15.000,00			
3.3.90.35	SERVIÇOS DE CONSULTORIA	0.001.00	32.000,00			
3.3.90.36	OUTROS SERVIÇOS DE TERCEIROS - PESSOA FÍSICA	0.001.00	30.000,00			
3.3.90.39	OUTROS SERVIÇOS DE TERCEIROS - PESSOA JURÍDICA	0.001.00	65.500,00			
3.3.90.92	DESPESAS DE EXERCÍCIOS ANTERIORES	0.001.00	1.000,00			
3.3.90.93	INDENIZAÇÕES E RESTITUIÇÕES	0.001.00	500,00			
4.0.00.00	DESPESAS DE CAPITAL	0.000.000				9.500,00
4.4.00.00	INVESTIMENTOS	0.000.000			9.500,00	
4.4.90.00	APLICAÇÕES DIRETAS	0.000.000		9.500,00		
4.4.90.51	OBRAS E INSTALAÇÕES	0.001.00	3.000,00			
4.4.90.52	EQUIPAMENTOS E MATERIAL PERMANENTE	0.001.00	6.500,00			
TOTAL						650.000,00



PM DE BOQUEIRÃO DO PIAUÍ
AVENIDA PRIMAVERA, Nº 699 - CNPJ:01612566/0001-37

Anexo 02
Page 2

Orçamento Programa - Exercício de 2019
NATUREZA DA DESPESA POR ORGÃO E UNIDADE

Lei: 13, Data: 18/12/2018

Código	Especificação	F.R.	Elemento	Modalidade	Grupo	Categoria Econômica
3.0.00.00	DESPESAS CORRENTES	0.000.000				592.043,05
3.1.00.00	PESSOAL E ENCARGOS SOCIAIS	0.000.000			308.219,98	
3.1.90.00	APLICAÇÕES DIRETAS	0.000.000		308.219,98		
3.1.90.11	VENCIMENTOS E VANTAGENS FIXAS - PESSOAL CIVIL	0.001.00	308.219,98			
3.3.00.00	OUTRAS DESPESAS CORRENTES	0.000.000			283.823,07	
3.3.50.00	TRANSFERÊNCIAS A INSTITUIÇÕES PRIVADAS SEM FINS LUCRATIVOS	0.000.000		43.683,07		
3.3.50.41	CONTRIBUIÇÕES	0.001.00	43.683,07			
3.3.90.00	APLICAÇÕES DIRETAS	0.000.000		240.140,00		
3.3.90.14	DIÁRIAS - CIVIL	0.001.00	40.610,00			
3.3.90.30	MATERIAL DE CONSUMO	0.001.00	2.100,00			
3.3.90.33	PASSAGENS E DESPESAS COM LOCOMOÇÃO	0.001.00	5.250,00			
3.3.90.35	SERVIÇOS DE CONSULTORIA	0.001.00	180.180,00			
3.3.90.36	OUTROS SERVIÇOS DE TERCEIROS - PESSOA FÍSICA	0.001.00	7.500,00			
3.3.90.39	OUTROS SERVIÇOS DE TERCEIROS - PESSOA JURÍDICA	0.001.00	4.500,00			
4.0.00.00	DESPESAS DE CAPITAL	0.000.000				7.350,00
4.4.00.00	INVESTIMENTOS	0.000.000			7.350,00	
4.4.90.00	APLICAÇÕES DIRETAS	0.000.000		7.350,00		
4.4.90.52	EQUIPAMENTOS E MATERIAL PERMANENTE	0.001.00	2.100,00			
4.4.90.52	EQUIPAMENTOS E MATERIAL PERMANENTE	0.510.01	5.250,00			
TOTAL						599.393,05



Código	Especificação	F.R.	Elemento	Modalidade	Grupo	Categoria Econômica
PODER	02 - PODER EXECUTIVO					
ORGÃO	02 - SECRETARIA DE ADMINISTRAÇÃO					
UNIDADE	00 - SECRETARIA DE ADMINISTRAÇÃO					
3.0.00.00	DESPESAS CORRENTES	0.000.000				1.678.770,09
3.1.00.00	PESSOAL E ENCARGOS SOCIAIS	0.000.000			398.771,08	
3.1.90.00	APLICAÇÕES DIRETAS	0.000.000		383.021,08		
3.1.90.04	CONTRATAÇÃO POR TEMPO DETERMINADO	0.001.00	2.520,00			
3.1.90.11	VENCIMENTOS E VANTAGENS FIXAS - PESSOAL CIVIL	0.001.00	146.000,00			
3.1.90.13	OBRIGAÇÕES PATRONAIS	0.001.00	114.951,08			
3.1.90.91	SENTENÇAS JUDICIAIS	0.001.00	115.500,00			
3.1.90.92	DESPESAS DE EXERCÍCIOS ANTERIORES	0.001.00	3.050,00			
3.1.90.94	INDENIZAÇÕES E RESTITUIÇÕES TRABALHISTAS	0.001.00	1.000,00			
3.1.91.00	APLICAÇÕES DIRETAS- INTRA-ORÇAMENTÁRIAS	0.000.000		15.750,00		
3.1.91.13	OBRIGAÇÕES PATRONAIS	0.001.00	15.750,00			
3.3.00.00	OUTRAS DESPESAS CORRENTES	0.000.000			1.279.999,01	
3.3.90.00	APLICAÇÕES DIRETAS	0.000.000		1.279.999,01		
3.3.90.14	DIÁRIAS - CIVIL	0.001.00	9.525,00			
3.3.90.30	MATERIAL DE CONSUMO	0.001.00	254.050,00			
3.3.90.33	PASSAGENS E DESPESAS COM LOCOMOÇÃO	0.001.00	1.500,00			
3.3.90.35	SERVIÇOS DE CONSULTORIA	0.001.00	298.741,80			
3.3.90.36	OUTROS SERVIÇOS DE TERCEIROS - PESSOA FÍSICA	0.001.00	85.050,00			
3.3.90.39	OUTROS SERVIÇOS DE TERCEIROS - PESSOA JURÍDICA	0.001.00	512.763,83			
3.3.90.39	OUTROS SERVIÇOS DE TERCEIROS - PESSOA JURÍDICA	0.620.01	90.100,00			
3.3.90.91	SENTENÇAS JUDICIAIS	0.001.00	1.000,00			
3.3.90.92	DESPESAS DE EXERCÍCIOS ANTERIORES	0.001.00	26.268,38			
3.3.90.93	INDENIZAÇÕES E RESTITUIÇÕES	0.001.00	1.000,00			
4.0.00.00	DESPESAS DE CAPITAL	0.000.000				58.479,37
4.4.00.00	INVESTIMENTOS	0.000.000			58.479,37	
4.4.90.00	APLICAÇÕES DIRETAS	0.000.000		58.479,37		
4.4.90.52	EQUIPAMENTOS E MATERIAL PERMANENTE	0.001.00	10.500,00			
4.4.90.52	EQUIPAMENTOS E MATERIAL PERMANENTE	0.510.01	13.250,00			
4.4.90.52	EQUIPAMENTOS E MATERIAL PERMANENTE	0.520.01	20.666,67			
4.4.90.52	EQUIPAMENTOS E MATERIAL PERMANENTE	0.930.00	14.062,70			
9.0.00.00	RESERVA DE CONTINGÊNCIA	0.000.000				140.000,00
9.9.00.00	RESERVA DE CONTINGÊNCIA	0.000.000			140.000,00	
9.9.99.00	RESERVA DE CONTINGÊNCIA	0.000.000		140.000,00		
9.9.99.99	RESERVA DE CONTINGÊNCIA	0.001.00	140.000,00			
TOTAL						1.877.249,46



PM DE BOQUEIRÃO DO PIAUÍ
AVENIDA PRIMAVERA, Nº 699 - CNPJ:01612566/0001-37

Anexo 02
Page 4

Orçamento Programa - Exercício de 2019
NATUREZA DA DESPESA POR ORGÃO E UNIDADE

Lei: 13, Data: 18/12/2018

Código	Especificação	F.R.	Elemento	Modalidade	Grupo	Categoria Econômica
3.0.00.00	DESPESAS CORRENTES	0.000.000				51.630,80
3.1.00.00	PESSOAL E ENCARGOS SOCIAIS	0.000.000			51.130,80	
3.1.90.00	APLICAÇÕES DIRETAS	0.000.000		51.130,80		
3.1.90.11	VENCIMENTOS E VANTAGENS FIXAS - PESSOAL CIVIL	0.001,00	51.130,80			
3.3.00.00	OUTRAS DESPESAS CORRENTES	0.000.000			500,00	
3.3.90.00	APLICAÇÕES DIRETAS	0.000.000		500,00		
3.3.90.14	DIÁRIAS - CIVIL	0.001,00	500,00			
TOTAL						51.630,80



PM DE BOQUEIRÃO DO PIAUÍ
AVENIDA PRIMAVERA, Nº 699 - CNPJ:01612588/0001-37

Anexo 02
Page 5

Orçamento Programa - Exercício de 2019
NATUREZA DA DESPESA POR ORGÃO E UNIDADE

Lei: 13, Data: 18/12/2018

Código	Especificação	F.R.	Elemento	Modalidade	Grupo	Categoria Econômica
3.0.00.00	DESPESAS CORRENTES	0.000.000				54.777,24
3.1.00.00	PESSOAL E ENCARGOS SOCIAIS	0.000.000			29.687,24	
3.1.90.00	APLICAÇÕES DIRETAS	0.000.000		29.687,24		
3.1.90.11	VENCIMENTOS E VANTAGENS FIXAS - PESSOAL CIVIL	0.001.00	29.687,24			
3.3.00.00	OUTRAS DESPESAS CORRENTES	0.000.000			25.090,00	
3.3.90.00	APLICAÇÕES DIRETAS	0.000.000		25.090,00		
3.3.90.14	DIÁRIAS - CIVIL	0.001.00	500,00			
3.3.90.30	MATERIAL DE CONSUMO	0.001.00	10.670,00			
3.3.90.32	MATERIAL, BEM OU SERVIÇO PARA DISTRIBUIÇÃO GRATUIT	0.001.00	1.050,00			
3.3.90.36	OUTROS SERVIÇOS DE TERCEIROS - PESSOA FÍSICA	0.001.00	7.460,00			
3.3.90.39	OUTROS SERVIÇOS DE TERCEIROS - PESSOA JURÍDICA	0.001.00	5.410,00			
4.0.00.00	DESPESAS DE CAPITAL	0.000.000				51.075,00
4.4.00.00	INVESTIMENTOS	0.000.000			51.075,00	
4.4.90.00	APLICAÇÕES DIRETAS	0.000.000		51.075,00		
4.4.90.51	OBRAS E INSTALAÇÕES	0.001.00	6.300,00			
4.4.90.51	OBRAS E INSTALAÇÕES	0.510.01	11.150,00			
4.4.90.52	EQUIPAMENTOS E MATERIAL PERMANENTE	0.001.00	12.500,00			
4.4.90.52	EQUIPAMENTOS E MATERIAL PERMANENTE	0.510.01	21.125,00			
TOTAL						105.852,24



Código	Especificação	F.R.	Elemento	Modalidade	Grupo	Categoria Econômica
PODER	02 PODER EXECUTIVO					
ORGÃO	05 SECRETARIA DE EDUCAÇÃO E CULTURA					
UNIDADE	00 SECRETARIA DE EDUCAÇÃO E CULTURA					
3.0.00.00	DESPESAS CORRENTES	0.000.000				1.465.886,52
3.1.00.00	PESSOAL E ENCARGOS SOCIAIS	0.000.000			152.850,00	
3.1.90.00	APLICAÇÕES DIRETAS	0.000.000		142.450,00		
3.1.90.04	CONTRATAÇÃO POR TEMPO DETERMINADO	0.001.00	9.350,00			
3.1.90.04	CONTRATAÇÃO POR TEMPO DETERMINADO	0.124.01	4.000,00			
3.1.90.11	VENCIMENTOS E VANTAGENS FIXAS - PESSOAL CIVIL	0.001.00	67.250,00			
3.1.90.11	VENCIMENTOS E VANTAGENS FIXAS - PESSOAL CIVIL	0.124.01	6.000,00			
3.1.90.13	OBRIGAÇÕES PATRONAIS	0.001.00	27.100,00			
3.1.90.13	OBRIGAÇÕES PATRONAIS	0.124.01	4.050,00			
3.1.90.16	OUTRAS DESPESAS VARIÁVEIS - PESSOAL CIVIL	0.001.00	6.825,00			
3.1.90.16	OUTRAS DESPESAS VARIÁVEIS - PESSOAL CIVIL	0.120.01	2.000,00			
3.1.90.16	OUTRAS DESPESAS VARIÁVEIS - PESSOAL CIVIL	0.124.01	5.000,00			
3.1.90.91	SENTENÇAS JUDICIAIS	0.001.00	2.625,00			
3.1.90.91	SENTENÇAS JUDICIAIS	0.124.01	1.000,00			
3.1.90.92	DESPESAS DE EXERCÍCIOS ANTERIORES	0.001.00	3.150,00			
3.1.90.92	DESPESAS DE EXERCÍCIOS ANTERIORES	0.124.01	1.000,00			
3.1.90.94	INDENIZAÇÕES E RESTITUIÇÕES TRABALHISTAS	0.001.00	2.100,00			
3.1.90.94	INDENIZAÇÕES E RESTITUIÇÕES TRABALHISTAS	0.124.01	1.000,00			
3.1.91.00	APLICAÇÕES DIRETAS- INTRA-ORÇAMENTÁRIAS	0.000.000		10.400,00		
3.1.91.13	OBRIGAÇÕES PATRONAIS	0.001.00	8.400,00			
3.1.91.13	OBRIGAÇÕES PATRONAIS	0.124.01	2.000,00			
3.3.00.00	OUTRAS DESPESAS CORRENTES	0.000.000			1.313.036,52	
3.3.90.00	APLICAÇÕES DIRETAS	0.000.000		1.313.036,52		
3.3.90.14	DIÁRIAS - CIVIL	0.001.00	11.130,00			
3.3.90.14	DIÁRIAS - CIVIL	0.120.01	2.000,00			
3.3.90.14	DIÁRIAS - CIVIL	0.124.01	1.525,00			
3.3.90.30	MATERIAL DE CONSUMO	0.001.00	6.050,00			
3.3.90.30	MATERIAL DE CONSUMO	0.001.00	506.343,20			
3.3.90.30	MATERIAL DE CONSUMO	0.120.01	43.770,57			
3.3.90.30	MATERIAL DE CONSUMO	0.121.01	8.675,00			
3.3.90.30	MATERIAL DE CONSUMO	0.122.01	180.195,45			
3.3.90.30	MATERIAL DE CONSUMO	0.123.01	20.925,84			
3.3.90.30	MATERIAL DE CONSUMO	0.124.01	11.025,00			
3.3.90.30	MATERIAL DE CONSUMO	0.190.01	6.833,33			
3.3.90.31	PREMIAÇÕES CULTURAIS, ARTÍSTICAS, CIENTÍFICAS, DESP	0.001.00	1.000,00			
3.3.90.32	MATERIAL, BEM OU SERVIÇO PARA DISTRIBUIÇÃO GRATUIT	0.001.00	2.100,00			
3.3.90.32	MATERIAL, BEM OU SERVIÇO PARA DISTRIBUIÇÃO GRATUIT	0.124.01	525,00			
3.3.90.33	PASSAGENS E DESPESAS COM LOCOMOÇÃO	0.001.00	2.100,00			
3.3.90.33	PASSAGENS E DESPESAS COM LOCOMOÇÃO	0.124.01	525,00			
3.3.90.36	OUTROS SERVIÇOS DE TERCEIROS - PESSOA FÍSICA	0.001.00	18.228,80			
3.3.90.36	OUTROS SERVIÇOS DE TERCEIROS - PESSOA FÍSICA	0.001.00	117.910,06			
3.3.90.36	OUTROS SERVIÇOS DE TERCEIROS - PESSOA FÍSICA	0.120.01	47.790,08			
3.3.90.36	OUTROS SERVIÇOS DE TERCEIROS - PESSOA FÍSICA	0.121.01	4.820,23			
3.3.90.36	OUTROS SERVIÇOS DE TERCEIROS - PESSOA FÍSICA	0.123.01	5.250,00			
3.3.90.36	OUTROS SERVIÇOS DE TERCEIROS - PESSOA FÍSICA	0.124.01	8.500,00			
3.3.90.36	OUTROS SERVIÇOS DE TERCEIROS - PESSOA FÍSICA	0.190.01	6.833,33			



PM DE BOQUEIRÃO DO PIAUÍ
AVENIDA PRIMAVERA, Nº 699 - CNPJ:01612566/0001-37

Anexo 02
Page 7

Orçamento Programa - Exercício de 2019
NATUREZA DA DESPESA POR ORGÃO E UNIDADE

Lei: 13, Data: 18/12/2018

Código	Especificação	F.R.	Elemento	Modalidade	Grupo	Categoria Econômica
PODER	02- PODER EXECUTIVO					
ORGÃO	05- SECRETARIA DE EDUCAÇÃO E CULTURA					
UNIDADE	00- SECRETARIA DE EDUCAÇÃO E CULTURA					
3.3.90.39	OUTROS SERVIÇOS DE TERCEIROS - PESSOA JURÍDICA	0.001.00	47.100,00			
3.3.90.39	OUTROS SERVIÇOS DE TERCEIROS - PESSOA JURÍDICA	0.001.00	167.775,00			
3.3.90.39	OUTROS SERVIÇOS DE TERCEIROS - PESSOA JURÍDICA	0.120.01	43.770,57			
3.3.90.39	OUTROS SERVIÇOS DE TERCEIROS - PESSOA JURÍDICA	0.121.01	2.169,93			
3.3.90.39	OUTROS SERVIÇOS DE TERCEIROS - PESSOA JURÍDICA	0.123.01	5.813,84			
3.3.90.39	OUTROS SERVIÇOS DE TERCEIROS - PESSOA JURÍDICA	0.124.01	11.987,96			
3.3.90.39	OUTROS SERVIÇOS DE TERCEIROS - PESSOA JURÍDICA	0.190.01	6.833,33			
3.3.90.92	DESPESAS DE EXERCÍCIOS ANTERIORES	0.001.00	6.825,00			
3.3.90.92	DESPESAS DE EXERCÍCIOS ANTERIORES	0.120.01	1.050,00			
3.3.90.92	DESPESAS DE EXERCÍCIOS ANTERIORES	0.123.01	2.100,00			
3.3.90.92	DESPESAS DE EXERCÍCIOS ANTERIORES	0.124.01	1.000,00			
3.3.90.93	INDENIZAÇÕES E RESTITUIÇÕES	0.001.00	1.575,00			
3.3.90.93	INDENIZAÇÕES E RESTITUIÇÕES	0.124.01	1.000,00			
4.0.00.00	DESPESAS DE CAPITAL	0.000.000				337.350,75
4.4.00.00	INVESTIMENTOS	0.000.000			337.350,75	
4.4.80.00	TRANSFERÊNCIAS AO EXTERIOR	0.000.000		6.725,25		
4.4.80.52	EQUIPAMENTOS E MATERIAL PERMANENTE	0.001.00	6.725,25			
4.4.90.00	APLICAÇÕES DIRETAS	0.000.000		330.625,50		
4.4.90.51	OBRAS E INSTALAÇÕES	0.001.00	49.281,50			
4.4.90.51	OBRAS E INSTALAÇÕES	0.121.01	5.250,00			
4.4.90.51	OBRAS E INSTALAÇÕES	0.124.01	6.000,00			
4.4.90.51	OBRAS E INSTALAÇÕES	0.125.01	40.687,50			
4.4.90.52	EQUIPAMENTOS E MATERIAL PERMANENTE	0.001.00	96.469,00			
4.4.90.52	EQUIPAMENTOS E MATERIAL PERMANENTE	0.120.01	10.000,00			
4.4.90.52	EQUIPAMENTOS E MATERIAL PERMANENTE	0.121.01	5.250,00			
4.4.90.52	EQUIPAMENTOS E MATERIAL PERMANENTE	0.124.01	6.000,00			
4.4.90.52	EQUIPAMENTOS E MATERIAL PERMANENTE	0.125.01	81.375,00			
4.4.90.61	AQUISIÇÃO DE IMÓVEIS	0.001.00	15.750,00			
4.4.90.61	AQUISIÇÃO DE IMÓVEIS	0.124.01	1.000,00			
4.4.90.61	AQUISIÇÃO DE IMÓVEIS	0.125.01	13.582,50			
TOTAL						1.803.237,27



PM DE BOQUEIRÃO DO PIAUÍ
AVENIDA PRIMAVERA, Nº 699 - CNPJ:01612566/0001-37

Anexo 02
Page 8

Orçamento Programa - Exercício de 2019
NATUREZA DA DESPESA POR ORGÃO E UNIDADE

Lei: 13, Data: 18/12/2018

Código	Especificação	F.R.	Elemento	Modalidade	Grupo	Categoria Econômica
3.0.00.00	DESPESAS CORRENTES	0.000.000				214.495,43
3.1.00.00	PESSOAL E ENCARGOS SOCIAIS	0.000.000			54.553,49	
3.1.00.00	APLICAÇÕES DIRETAS	0.000.000		54.553,49		
3.1.90.04	CONTRATAÇÃO POR TEMPO DETERMINADO	0.001.00	5.250,00			
3.1.90.11	VENCIMENTOS E VANTAGENS FIXAS - PESSOAL CIVIL	0.001.00	45.103,49			
3.1.90.16	OUTRAS DESPESAS VARIÁVEIS - PESSOAL CIVIL	0.001.00	4.200,00			
3.2.00.00	JUROS E ENCARGOS DA DÍVIDA	0.000.000			13.350,75	
3.2.00.00	APLICAÇÕES DIRETAS	0.000.000		13.350,75		
3.2.90.21	JUROS SOBRE A DÍVIDA POR CONTRATO	0.001.00	7.612,50			
3.2.90.22	OUTROS ENCARGOS SOBRE A DÍVIDA POR CONTRATO	0.001.00	5.738,25			
3.3.00.00	OUTRAS DESPESAS CORRENTES	0.000.000			146.591,19	
3.3.20.00	TRANSFERÊNCIAS À UNIÃO	0.000.000		2.100,00		
3.3.20.41	CONTRIBUIÇÕES	0.001.00	2.100,00			
3.3.90.00	APLICAÇÕES DIRETAS	0.000.000		144.491,19		
3.3.90.14	DIÁRIAS - CIVIL	0.001.00	3.150,00			
3.3.90.30	MATERIAL DE CONSUMO	0.001.00	3.050,00			
3.3.90.36	OUTROS SERVIÇOS DE TERCEIROS - PESSOA FÍSICA	0.001.00	6.111,00			
3.3.90.39	OUTROS SERVIÇOS DE TERCEIROS - PESSOA JURÍDICA	0.001.00	17.989,38			
3.3.90.47	OBRIGAÇÕES TRIBUTÁRIAS E CONTRIBUTIVAS	0.001.00	111.790,83			
3.3.90.47	OBRIGAÇÕES TRIBUTÁRIAS E CONTRIBUTIVAS	0.610.01	300,00			
3.3.90.92	DESPESAS DE EXERCÍCIOS ANTERIORES	0.001.00	2.100,00			
4.0.00.00	DESPESAS DE CAPITAL	0.000.000				140.000,00
4.6.00.00	AMORTIZAÇÃO DA DÍVIDA	0.000.000			140.000,00	
4.6.00.00	APLICAÇÕES DIRETAS	0.000.000		140.000,00		
4.6.90.71	PRINCIPAL DA DÍVIDA CONTRATUAL RESGATADO	0.001.00	140.000,00			
TOTAL						354.495,43



PM DE BOQUEIRÃO DO PIAUÍ
AVENIDA PRIMAVERA, Nº 699 - CNPJ:01612566/0001-37

Anexo 02
Page 9

Orçamento Programa - Exercício de 2019
NATUREZA DA DESPESA POR ORGÃO E UNIDADE

Lei: 13, Data: 18/12/2018

Código	Especificação	F.R.	Elemento	Modalidade	Grupo	Categoria Econômica
3.0.00.00	DESPESAS CORRENTES	0.000.000				304.919,58
3.1.00.00	PESSOAL E ENCARGOS SOCIAIS	0.000.000			1.575,00	
3.1.90.00	APLICAÇÕES DIRETAS	0.000.000		1.575,00		
3.1.90.04	CONTRATAÇÃO POR TEMPO DETERMINADO	0.001.00	525,00			
3.1.90.11	VENCIMENTOS E VANTAGENS FIXAS - PESSOAL CIVIL	0.001.00	1.050,00			
3.3.00.00	OUTRAS DESPESAS CORRENTES	0.000.000			303.344,58	
3.3.90.00	APLICAÇÕES DIRETAS	0.000.000		303.344,58		
3.3.90.14	DIÁRIAS - CIVIL	0.001.00	262,50			
3.3.90.30	MATERIAL DE CONSUMO	0.001.00	62.987,78			
3.3.90.36	OUTROS SERVIÇOS DE TERCEIROS - PESSOA FÍSICA	0.001.00	3.575,00			
3.3.90.36	OUTROS SERVIÇOS DE TERCEIROS - PESSOA FÍSICA	0.510.01	2.100,00			
3.3.90.39	OUTROS SERVIÇOS DE TERCEIROS - PESSOA JURÍDICA	0.001.00	227.100,00			
3.3.90.39	OUTROS SERVIÇOS DE TERCEIROS - PESSOA JURÍDICA	0.510.01	2.100,00			
3.3.90.92	DESPESAS DE EXERCÍCIOS ANTERIORES	0.001.00	5.219,30			
4.0.00.00	DESPESAS DE CAPITAL	0.000.000				66.413,25
4.4.00.00	INVESTIMENTOS	0.000.000			66.413,25	
4.4.90.00	APLICAÇÕES DIRETAS	0.000.000		66.413,25		
4.4.90.51	OBRAS E INSTALAÇÕES	0.001.00	15.387,75			
4.4.90.51	OBRAS E INSTALAÇÕES	0.510.01	40.775,50			
4.4.90.52	EQUIPAMENTOS E MATERIAL PERMANENTE	0.001.00	5.000,00			
4.4.90.52	EQUIPAMENTOS E MATERIAL PERMANENTE	0.510.01	5.250,00			
TOTAL						371.332,83



PM DE BOQUEIRÃO DO PIAUÍ
AVENIDA PRIMAVERA, Nº 699 - CNPJ:01612566/0001-37

Anexo 02
Page 11

Orçamento Programa - Exercício de 2019
NATUREZA DA DESPESA POR ORGÃO E UNIDADE

Lei: 13, Data: 18/12/2018

Código	Especificação	F.R.	Elemento	Modalidade	Grupo	Categoria Econômica
3.0.00.00	DESPESAS CORRENTES	0.000.000				20.725,00
3.1.00.00	PESSOAL E ENCARGOS SOCIAIS	0.000.000			14.000,00	
3.1.90.00	APLICAÇÕES DIRETAS	0.000.000		14.000,00		
3.1.90.11	VENCIMENTOS E VANTAGENS FIXAS - PESSOAL CIVIL	0.001.00	14.000,00			
3.3.00.00	OUTRAS DESPESAS CORRENTES	0.000.000			6.725,00	
3.3.90.00	APLICAÇÕES DIRETAS	0.000.000		6.725,00		
3.3.90.14	DIÁRIAS - CIVIL	0.001.00	787,50			
3.3.90.30	MATERIAL DE CONSUMO	0.001.00	1.575,00			
3.3.90.36	OUTROS SERVIÇOS DE TERCEIROS - PESSOA FÍSICA	0.001.00	2.000,00			
3.3.90.39	OUTROS SERVIÇOS DE TERCEIROS - PESSOA JURÍDICA	0.001.00	2.362,50			
TOTAL						20.725,00



PM DE BOQUEIRÃO DO PIAUÍ
AVENIDA PRIMAVERA, Nº 699 - CNPJ:01612566/0001-37

Anexo 02
Page 12

Orçamento Programa - Exercício de 2019
NATUREZA DA DESPESA POR ORGÃO E UNIDADE

Lei: 13, Data: 18/12/2018

Código	Especificação	F.R.	Elemento	Modalidade	Grupo	Categoria Econômica
02	PODER EXECUTIVO					
10	SECRETARIA DE ESPORTE E LAZER					
100	SECRETARIA DE ESPORTE E LAZER					
3.0.00.00	DESPESAS CORRENTES	0.000.000				30.925,00
3.1.00.00	PESSOAL E ENCARGOS SOCIAIS	0.000.000			10.000,00	
3.1.90.00	APLICAÇÕES DIRETAS	0.000.000		10.000,00		
3.1.90.11	VENCIMENTOS E VANTAGENS FIXAS - PESSOAL CIVIL	0.001.00	10.000,00			
3.3.00.00	OUTRAS DESPESAS CORRENTES	0.000.000			20.925,00	
3.3.90.00	APLICAÇÕES DIRETAS	0.000.000		20.925,00		
3.3.90.14	DIÁRIAS - CIVIL	0.001.00	1.050,00			
3.3.90.30	MATERIAL DE CONSUMO	0.001.00	11.050,00			
3.3.90.36	OUTROS SERVIÇOS DE TERCEIROS - PESSOA FÍSICA	0.001.00	4.625,00			
3.3.90.39	OUTROS SERVIÇOS DE TERCEIROS - PESSOA JURÍDICA	0.001.00	4.200,00			
4.0.00.00	DESPESAS DE CAPITAL	0.000.000				36.025,00
4.4.00.00	INVESTIMENTOS	0.000.000			36.025,00	
4.4.90.00	APLICAÇÕES DIRETAS	0.000.000		36.025,00		
4.4.90.51	OBRAS E INSTALAÇÕES	0.001.00	6.050,00			
4.4.90.51	OBRAS E INSTALAÇÕES	0.510.01	20.000,00			
4.4.90.52	EQUIPAMENTOS E MATERIAL PERMANENTE	0.001.00	2.100,00			
4.4.90.52	EQUIPAMENTOS E MATERIAL PERMANENTE	0.510.01	7.875,00			
TOTAL						66.950,00



PM DE BOQUEIRÃO DO PIAUÍ
AVENIDA PRIMAVERA, Nº 699 - CNPJ:01612566/0001-37

Anexo 02
Page 13

Orçamento Programa - Exercício de 2019
NATUREZA DA DESPESA POR ORGÃO E UNIDADE

Lei: 13, Data: 18/12/2018

Código	Especificação	F.R.	Elemento	Modalidade	Grupo	Categoria Econômica
02	PODER EXECUTIVO					
11	SECRETARIA DE ASSISTENCIA SOCIAL					
00	SECRETARIA DE ASSISTENCIA SOCIAL					
3.0.00.00	DESPESAS CORRENTES	0.000.000				85.671,50
3.1.00.00	PESSOAL E ENCARGOS SOCIAIS	0.000.000			31.135,00	
3.1.90.00	APLICAÇÕES DIRETAS	0.000.000		31.135,00		
3.1.90.04	CONTRATAÇÃO POR TEMPO DETERMINADO	0.001.00	2.100,00			
3.1.90.11	VENCIMENTOS E VANTAGENS FIXAS - PESSOAL CIVIL	0.001.00	23.260,00			
3.1.90.16	OUTRAS DESPESAS VARIÁVEIS - PESSOAL CIVIL	0.001.00	5.775,00			
3.3.00.00	OUTRAS DESPESAS CORRENTES	0.000.000			54.536,50	
3.3.90.00	APLICAÇÕES DIRETAS	0.000.000		54.536,50		
3.3.90.04	CONTRATAÇÃO POR TEMPO DETERMINADO	0.001.00	8.610,00			
3.3.90.14	DIÁRIAS - CIVIL	0.001.00	11.655,00			
3.3.90.30	MATERIAL DE CONSUMO	0.001.00	5.000,00			
3.3.90.32	MATERIAL, BEM OU SERVIÇO PARA DISTRIBUIÇÃO GRATUIT	0.001.00	1.575,00			
3.3.90.36	OUTROS SERVIÇOS DE TERCEIROS - PESSOA FÍSICA	0.001.00	15.661,50			
3.3.90.39	OUTROS SERVIÇOS DE TERCEIROS - PESSOA JURÍDICA	0.001.00	7.625,00			
3.3.90.48	OUTROS AUXÍLIOS FINANCEIROS A PESSOAS FÍSICAS	0.001.00	3.150,00			
3.3.90.92	DESPESAS DE EXERCÍCIOS ANTERIORES	0.001.00	1.260,00			
4.0.00.00	DESPESAS DE CAPITAL	0.000.000				6.300,00
4.4.00.00	INVESTIMENTOS	0.000.000			6.300,00	
4.4.90.00	APLICAÇÕES DIRETAS	0.000.000		6.300,00		
4.4.90.51	OBRAS E INSTALAÇÕES	0.001.00	3.150,00			
4.4.90.52	EQUIPAMENTOS E MATERIAL PERMANENTE	0.001.00	3.150,00			
TOTAL						91.971,50



PM DE BOQUEIRÃO DO PIAUÍ
AVENIDA PRIMAVERA, Nº 699 - CNPJ:01612568/0001-37

Anexo 02
Page 14

Orçamento Programa - Exercício de 2019
NATUREZA DA DESPESA POR ORGÃO E UNIDADE

Lei: 13, Data: 18/12/2018

Código	Especificação	F.R.	Elemento	Modalidade	Grupo	Categoria Econômica
PODER	02 - PODER EXECUTIVO					
ORGÃO	12 - SECRETARIA DO MEIO AMBIENTE E RECURSOS HÍDRICOS					
UNIDADE	00 - SECRETARIA DO MEIO AMBIENTE E RECURSOS HÍDRICOS					
3.0.00.00	DESPESAS CORRENTES	0.000.000				24.200,00
3.1.00.00	PESSOAL E ENCARGOS SOCIAIS	0.000.000			10.000,00	
3.1.90.00	APLICAÇÕES DIRETAS	0.000.000		10.000,00		
3.1.90.11	VENCIMENTOS E VANTAGENS FIXAS - PESSOAL CIVIL	0.001.00	10.000,00			
3.3.00.00	OUTRAS DESPESAS CORRENTES	0.000.000			14.200,00	
3.3.90.00	APLICAÇÕES DIRETAS	0.000.000		14.200,00		
3.3.90.14	DIÁRIAS - CIVIL	0.001.00	1.050,00			
3.3.90.30	MATERIAL DE CONSUMO	0.001.00	2.100,00			
3.3.90.36	OUTROS SERVIÇOS DE TERCEIROS - PESSOA FÍSICA	0.001.00	10.000,00			
3.3.90.39	OUTROS SERVIÇOS DE TERCEIROS - PESSOA JURÍDICA	0.001.00	1.050,00			
4.0.00.00	DESPESAS DE CAPITAL	0.000.000				15.435,00
4.4.00.00	INVESTIMENTOS	0.000.000			15.435,00	
4.4.90.00	APLICAÇÕES DIRETAS	0.000.000		15.435,00		
4.4.90.51	OBRAS E INSTALAÇÕES	0.001.00	1.260,00			
4.4.90.51	OBRAS E INSTALAÇÕES	0.510.01	10.500,00			
4.4.90.52	EQUIPAMENTOS E MATERIAL PERMANENTE	0.001.00	1.050,00			
4.4.90.52	EQUIPAMENTOS E MATERIAL PERMANENTE	0.510.01	2.625,00			
TOTAL						39.635,00



PM DE BOQUEIRÃO DO PIAUÍ
AVENIDA PRIMAVERA, Nº 699 - CNPJ:01612566/0001-37

Anexo 02
Page 15

Orçamento Programa - Exercício de 2019
NATUREZA DA DESPESA POR ORGÃO E UNIDADE

Lei: 13, Data: 18/12/2018

Código	Especificação	F.R.	Elemento	Modalidade	Grupo	Categoria Econômica
PODER	02- PODER EXECUTIVO					
ORGÃO	13- FUNDO DE VALORIZAÇÃO DO MAGISTÉRIO - FUNDEB					
UNIDADE	00- FUNDO DE VALORIZAÇÃO DO MAGISTÉRIO - FUNDEB					
3.0.00.00	DESPESAS CORRENTES	0.000.000				6.444.444,50
3.1.00.00	PESSOAL E ENCARGOS SOCIAIS	0.000.000			5.930.489,50	
3.1.90.00	APLICAÇÕES DIRETAS	0.000.000		5.399.241,43		
3.1.90.04	CONTRATAÇÃO POR TEMPO DETERMINADO	0.110.01	9.450,00			
3.1.90.04	CONTRATAÇÃO POR TEMPO DETERMINADO	0.110.01	2.625,00			
3.1.90.11	VENCIMENTOS E VANTAGENS FIXAS - PESSOAL CIVIL	0.110.01	3.753.174,83			
3.1.90.11	VENCIMENTOS E VANTAGENS FIXAS - PESSOAL CIVIL	0.110.01	718.223,58			
3.1.90.11	VENCIMENTOS E VANTAGENS FIXAS - PESSOAL CIVIL	1.110.01	534.418,67			
3.1.90.13	OBRIGAÇÕES PATRONAIS	0.110.01	296.251,72			
3.1.90.13	OBRIGAÇÕES PATRONAIS	0.110.01	70.522,83			
3.1.90.16	OUTRAS DESPESAS VARIÁVEIS - PESSOAL CIVIL	0.110.01	7.875,00			
3.1.90.16	OUTRAS DESPESAS VARIÁVEIS - PESSOAL CIVIL	0.110.01	3.150,00			
3.1.90.91	SENTENÇAS JUDICIAIS	0.110.01	1.050,00			
3.1.90.94	INDENIZAÇÕES E RESTITUIÇÕES TRABALHISTAS	0.110.01	2.500,00			
3.1.91.00	APLICAÇÕES DIRETAS- INTRA-ORÇAMENTÁRIAS	0.000.000		531.228,07		
3.1.91.13	OBRIGAÇÕES PATRONAIS	0.110.01	367.116,86			
3.1.91.13	OBRIGAÇÕES PATRONAIS	0.110.01	164.111,21			
3.3.00.00	OUTRAS DESPESAS CORRENTES	0.000.000			513.975,00	
3.3.90.00	APLICAÇÕES DIRETAS	0.000.000		513.975,00		
3.3.90.14	DIÁRIAS - CIVIL	0.110.01	3.150,00			
3.3.90.30	MATERIAL DE CONSUMO	0.110.01	105.775,00			
3.3.90.33	PASSAGENS E DESPESAS COM LOCOMOÇÃO	0.110.01	2.625,00			
3.3.90.36	OUTROS SERVIÇOS DE TERCEIROS - PESSOA FÍSICA	0.110.01	286.238,50			
3.3.90.39	OUTROS SERVIÇOS DE TERCEIROS - PESSOA JURÍDICA	0.110.01	115.661,50			
3.3.90.91	SENTENÇAS JUDICIAIS	0.110.01	525,00			
4.0.00.00	DESPESAS DE CAPITAL	0.000.000				23.128,14
4.4.00.00	INVESTIMENTOS	0.000.000			23.128,14	
4.4.90.00	APLICAÇÕES DIRETAS	0.000.000		23.128,14		
4.4.90.51	OBRAS E INSTALAÇÕES	0.110.01	10.250,00			
4.4.90.52	EQUIPAMENTOS E MATERIAL PERMANENTE	0.110.01	12.878,14			
TOTAL						6.467.572,64



Código	Especificação	F.R.	Elemento	Modalidade	Grupo	Categoria Econômica
3.0.00.00	DESPESAS CORRENTES	0.000.000				3.144.924,71
3.1.00.00	PESSOAL E ENCARGOS SOCIAIS	0.000.000			1.439.621,89	
3.1.90.00	APLICAÇÕES DIRETAS	0.000.000		1.338.485,12		
3.1.90.04	CONTRATAÇÃO POR TEMPO DETERMINADO	0.001.00	2.625,00			
3.1.90.04	CONTRATAÇÃO POR TEMPO DETERMINADO	0.214.01	4.725,00			
3.1.90.04	CONTRATAÇÃO POR TEMPO DETERMINADO	0.214.01	1.050,00			
3.1.90.04	CONTRATAÇÃO POR TEMPO DETERMINADO	0.214.01	1.582,53			
3.1.90.04	CONTRATAÇÃO POR TEMPO DETERMINADO	0.214.01	1.575,00			
3.1.90.04	CONTRATAÇÃO POR TEMPO DETERMINADO	0.214.01	2.625,00			
3.1.90.04	CONTRATAÇÃO POR TEMPO DETERMINADO	0.214.01	1.260,00			
3.1.90.11	VENCIMENTOS E VANTAGENS FIXAS - PESSOAL CIVIL	0.001.00	490.221,52			
3.1.90.11	VENCIMENTOS E VANTAGENS FIXAS - PESSOAL CIVIL	0.214.01	72.397,52			
3.1.90.11	VENCIMENTOS E VANTAGENS FIXAS - PESSOAL CIVIL	0.214.01	116.910,48			
3.1.90.11	VENCIMENTOS E VANTAGENS FIXAS - PESSOAL CIVIL	0.214.01	7.918,10			
3.1.90.11	VENCIMENTOS E VANTAGENS FIXAS - PESSOAL CIVIL	0.214.01	239.138,32			
3.1.90.11	VENCIMENTOS E VANTAGENS FIXAS - PESSOAL CIVIL	0.214.01	80.000,00			
3.1.90.11	VENCIMENTOS E VANTAGENS FIXAS - PESSOAL CIVIL	0.214.01	5.000,00			
3.1.90.11	VENCIMENTOS E VANTAGENS FIXAS - PESSOAL CIVIL	0.214.01	170.000,00			
3.1.90.11	VENCIMENTOS E VANTAGENS FIXAS - PESSOAL CIVIL	1.213.01	10.000,00			
3.1.90.13	OBRIGAÇÕES PATRONAIS	0.001.00	46.151,65			
3.1.90.13	OBRIGAÇÕES PATRONAIS	0.214.01	50.000,00			
3.1.90.16	OUTRAS DESPESAS VARIÁVEIS - PESSOAL CIVIL	0.001.00	5.000,00			
3.1.90.16	OUTRAS DESPESAS VARIÁVEIS - PESSOAL CIVIL	0.214.01	5.250,00			
3.1.90.16	OUTRAS DESPESAS VARIÁVEIS - PESSOAL CIVIL	0.214.01	2.100,00			
3.1.90.16	OUTRAS DESPESAS VARIÁVEIS - PESSOAL CIVIL	0.214.01	3.300,00			
3.1.90.16	OUTRAS DESPESAS VARIÁVEIS - PESSOAL CIVIL	0.214.01	1.000,00			
3.1.90.16	OUTRAS DESPESAS VARIÁVEIS - PESSOAL CIVIL	0.214.01	2.825,00			
3.1.90.16	OUTRAS DESPESAS VARIÁVEIS - PESSOAL CIVIL	0.214.01	1.000,00			
3.1.90.16	OUTRAS DESPESAS VARIÁVEIS - PESSOAL CIVIL	0.214.01	5.250,00			
3.1.90.91	SENTENÇAS JUDICIAIS	0.001.00	1.050,00			
3.1.90.91	SENTENÇAS JUDICIAIS	0.214.01	1.575,00			
3.1.90.92	DESPESAS DE EXERCÍCIOS ANTERIORES	0.214.01	1.050,00			
3.1.90.92	DESPESAS DE EXERCÍCIOS ANTERIORES	0.214.01	630,00			
3.1.90.92	DESPESAS DE EXERCÍCIOS ANTERIORES	0.214.01	1.260,00			
3.1.90.92	DESPESAS DE EXERCÍCIOS ANTERIORES	0.214.01	525,00			
3.1.90.92	DESPESAS DE EXERCÍCIOS ANTERIORES	0.214.01	525,00			
3.1.90.94	INDENIZAÇÕES E RESTITUIÇÕES TRABALHISTAS	0.001.00	1.575,00			
3.1.90.94	INDENIZAÇÕES E RESTITUIÇÕES TRABALHISTAS	0.214.01	1.690,00			
3.1.91.00	APLICAÇÕES DIRETAS- INTRA-ORÇAMENTÁRIAS	0.000.000		101.136,77		
3.1.91.13	OBRIGAÇÕES PATRONAIS	0.001.00	55.000,00			
3.1.91.13	OBRIGAÇÕES PATRONAIS	0.214.01	6.690,46			
3.1.91.13	OBRIGAÇÕES PATRONAIS	0.214.01	15.302,72			
3.1.91.13	OBRIGAÇÕES PATRONAIS	0.214.01	1.373,87			
3.1.91.13	OBRIGAÇÕES PATRONAIS	0.214.01	17.063,93			
3.1.91.13	OBRIGAÇÕES PATRONAIS	0.214.01	5.835,80			
3.3.00.00	OUTRAS DESPESAS CORRENTES	0.000.000			1.705.302,82	



PODER - 02 - PODER EXECUTIVO						
ORGÃO - 14 - FUNDO MUNICIPAL DE SAÚDE						
UNIDADE - 00 - FUNDO MUNICIPAL DE SAÚDE						
Código	Especificação	F.R.	Elemento	Modalidade	Grupo	Categoria Econômica
3.3.90.00	APLICAÇÕES DIRETAS	0.000.000		1.705.302,82		
3.3.90.14	DIÁRIAS - CIVIL	0.001.00	4.000,00			
3.3.90.14	DIÁRIAS - CIVIL	0.214.01	525,00			
3.3.90.14	DIÁRIAS - CIVIL	0.214.01	577,50			
3.3.90.14	DIÁRIAS - CIVIL	0.214.01	525,00			
3.3.90.14	DIÁRIAS - CIVIL	0.214.01	525,00			
3.3.90.14	DIÁRIAS - CIVIL	0.214.01	525,00			
3.3.90.14	DIÁRIAS - CIVIL	0.214.01	577,50			
3.3.90.14	DIÁRIAS - CIVIL	1.213.01	2.000,00			
3.3.90.30	MATERIAL DE CONSUMO	0.001.00	306.033,54			
3.3.90.30	MATERIAL DE CONSUMO	0.214.01	22.000,00			
3.3.90.30	MATERIAL DE CONSUMO	0.214.01	109.297,14			
3.3.90.30	MATERIAL DE CONSUMO	0.214.01	38.663,48			
3.3.90.30	MATERIAL DE CONSUMO	0.214.01	5.750,00			
3.3.90.30	MATERIAL DE CONSUMO	0.214.01	5.257,96			
3.3.90.30	MATERIAL DE CONSUMO	0.214.01	1.050,00			
3.3.90.30	MATERIAL DE CONSUMO	0.214.01	1.050,00			
3.3.90.30	MATERIAL DE CONSUMO	0.214.01	5.000,00			
3.3.90.30	MATERIAL DE CONSUMO	0.214.01	5.000,00			
3.3.90.30	MATERIAL DE CONSUMO	1.213.01	10.000,00			
3.3.90.30	MATERIAL DE CONSUMO	1.215.01	5.000,00			
3.3.90.33	PASSAGENS E DESPESAS COM LOCOMOÇÃO	0.001.00	3.832,50			
3.3.90.33	PASSAGENS E DESPESAS COM LOCOMOÇÃO	0.214.01	682,50			
3.3.90.36	OUTROS SERVIÇOS DE TERCEIROS - PESSOA FÍSICA	0.001.00	250.000,00			
3.3.90.36	OUTROS SERVIÇOS DE TERCEIROS - PESSOA FÍSICA	0.214.01	2.000,00			
3.3.90.36	OUTROS SERVIÇOS DE TERCEIROS - PESSOA FÍSICA	0.214.01	96.217,54			
3.3.90.36	OUTROS SERVIÇOS DE TERCEIROS - PESSOA FÍSICA	0.214.01	21.500,00			
3.3.90.36	OUTROS SERVIÇOS DE TERCEIROS - PESSOA FÍSICA	0.214.01	12.850,00			
3.3.90.36	OUTROS SERVIÇOS DE TERCEIROS - PESSOA FÍSICA	0.214.01	108.581,49			
3.3.90.36	OUTROS SERVIÇOS DE TERCEIROS - PESSOA FÍSICA	0.214.01	85.000,00			
3.3.90.36	OUTROS SERVIÇOS DE TERCEIROS - PESSOA FÍSICA	0.214.01	5.000,00			
3.3.90.36	OUTROS SERVIÇOS DE TERCEIROS - PESSOA FÍSICA	1.213.01	61.662,49			
3.3.90.36	OUTROS SERVIÇOS DE TERCEIROS - PESSOA FÍSICA	1.215.01	5.000,00			
3.3.90.39	OUTROS SERVIÇOS DE TERCEIROS - PESSOA JURÍDICA	0.001.00	300.000,00			
3.3.90.39	OUTROS SERVIÇOS DE TERCEIROS - PESSOA JURÍDICA	0.214.01	6.000,00			
3.3.90.39	OUTROS SERVIÇOS DE TERCEIROS - PESSOA JURÍDICA	0.214.01	82.075,67			
3.3.90.39	OUTROS SERVIÇOS DE TERCEIROS - PESSOA JURÍDICA	0.214.01	5.000,00			
3.3.90.39	OUTROS SERVIÇOS DE TERCEIROS - PESSOA JURÍDICA	0.214.01	5.000,00			
3.3.90.39	OUTROS SERVIÇOS DE TERCEIROS - PESSOA JURÍDICA	1.213.01	103.485,61			
3.3.90.39	OUTROS SERVIÇOS DE TERCEIROS - PESSOA JURÍDICA	1.215.01	5.000,00			
3.3.90.91	SENTENÇAS JUDICIAIS	0.001.00	1.323,00			
3.3.90.91	SENTENÇAS JUDICIAIS	0.214.01	1.050,00			
3.3.90.92	DESPESAS DE EXERCÍCIOS ANTERIORES	0.001.00	5.985,00			
3.3.90.92	DESPESAS DE EXERCÍCIOS ANTERIORES	0.214.01	2.100,00			
3.3.90.92	DESPESAS DE EXERCÍCIOS ANTERIORES	0.214.01	2.152,50			
3.3.90.92	DESPESAS DE EXERCÍCIOS ANTERIORES	0.214.01	2.730,00			



PM DE BOQUEIRÃO DO PIAUÍ
AVENIDA PRIMAVERA, Nº 699 - CNPJ:01612568/0001-37

Orçamento Programa - Exercício de 2019
NATUREZA DA DESPESA POR ORGÃO E UNIDADE

Anexo 02
Page 18

Lei: 13, Data: 18/12/2018

Código	Especificação	F.R.	Elemento	Modalidade	Grupo	Categoria Econômica
PODER	02: PODER EXECUTIVO					
ORGÃO	14: FUNDO MUNICIPAL DE SAÚDE					
UNIDADE	00: FUNDO MUNICIPAL DE SAÚDE					
3.3.90.92	DESPESAS DE EXERCÍCIOS ANTERIORES	0.214.01	1.102,50			
3.3.90.92	DESPESAS DE EXERCÍCIOS ANTERIORES	0.214.01	840,00			
3.3.90.92	DESPESAS DE EXERCÍCIOS ANTERIORES	0.214.01	2.100,00			
3.3.90.93	INDENIZAÇÕES E RESTITUIÇÕES	0.001.00	2.100,00			
3.3.90.93	INDENIZAÇÕES E RESTITUIÇÕES	0.214.01	525,00			
3.3.90.93	INDENIZAÇÕES E RESTITUIÇÕES	0.214.01	1.050,00			
4.0.00.00	DESPESAS DE CAPITAL	0.000.000				572.607,50
4.4.00.00	INVESTIMENTOS	0.000.000			572.607,50	
4.4.90.00	APLICAÇÕES DIRETAS	0.000.000		572.607,50		
4.4.90.51	OBRAS E INSTALAÇÕES	0.001.00	41.632,50			
4.4.90.51	OBRAS E INSTALAÇÕES	0.214.01	15.000,00			
4.4.90.51	OBRAS E INSTALAÇÕES	0.220.01	73.750,00			
4.4.90.51	OBRAS E INSTALAÇÕES	1.215.01	82.000,00			
4.4.90.52	EQUIPAMENTOS E MATERIAL PERMANENTE	0.001.00	77.967,50			
4.4.90.52	EQUIPAMENTOS E MATERIAL PERMANENTE	0.214.01	38.007,50			
4.4.90.52	EQUIPAMENTOS E MATERIAL PERMANENTE	0.220.01	80.250,00			
4.4.90.52	EQUIPAMENTOS E MATERIAL PERMANENTE	1.215.01	164.000,00			
TOTAL						3.717.532,21



PM DE BOQUEIRÃO DO PIAUÍ
AVENIDA PRIMAVERA, Nº 699 - CNPJ:01612566/0001-37

Anexo 02
Page 19

Orçamento Programa - Exercício de 2019
NATUREZA DA DESPESA POR ORGÃO E UNIDADE

Lei: 13, Data: 18/12/2016

PODER 02- PODER EXECUTIVO						
ORGÃO 15- FUNDO MUNICIPAL DE ASSISTÊNCIA SOCIAL - FMAS						
UNIDADE 00- FUNDO MUNICIPAL DE ASSISTÊNCIA SOCIAL - FMAS						
Código	Especificação	F.R.	Elemento	Modalidade	Grupo	Categoria Econômica
3.0.00.00	DESPESAS CORRENTES	0.000.000				588.842,75
3.1.00.00	PESSOAL E ENCARGOS SOCIAIS	0.000.000			209.515,63	
3.1.90.00	APLICAÇÕES DIRETAS	0.000.000		197.504,08		
3.1.90.04	CONTRATAÇÃO POR TEMPO DETERMINADO	0.001.00	2.100,00			
3.1.90.04	CONTRATAÇÃO POR TEMPO DETERMINADO	0.311.01	2.625,00			
3.1.90.04	CONTRATAÇÃO POR TEMPO DETERMINADO	0.311.01	1.050,00			
3.1.90.04	CONTRATAÇÃO POR TEMPO DETERMINADO	0.311.01	1.050,00			
3.1.90.04	CONTRATAÇÃO POR TEMPO DETERMINADO	0.311.01	1.050,00			
3.1.90.04	CONTRATAÇÃO POR TEMPO DETERMINADO	0.311.01	29.480,85			
3.1.90.11	VENCIMENTOS E VANTAGENS FIXAS - PESSOAL CIVIL	0.001.00	73.864,73			
3.1.90.11	VENCIMENTOS E VANTAGENS FIXAS - PESSOAL CIVIL	0.311.01	9.807,59			
3.1.90.11	VENCIMENTOS E VANTAGENS FIXAS - PESSOAL CIVIL	0.311.01	30.169,75			
3.1.90.11	VENCIMENTOS E VANTAGENS FIXAS - PESSOAL CIVIL	0.311.01	5.250,00			
3.1.90.11	VENCIMENTOS E VANTAGENS FIXAS - PESSOAL CIVIL	0.311.01	11.050,00			
3.1.90.13	OBRIGAÇÕES PATRONAIS	0.001.00	10.000,00			
3.1.90.13	OBRIGAÇÕES PATRONAIS	0.311.01	4.133,16			
3.1.90.16	OUTRAS DESPESAS VARIÁVEIS - PESSOAL CIVIL	0.001.00	3.000,00			
3.1.90.16	OUTRAS DESPESAS VARIÁVEIS - PESSOAL CIVIL	0.311.01	3.675,00			
3.1.90.16	OUTRAS DESPESAS VARIÁVEIS - PESSOAL CIVIL	0.311.01	1.050,00			
3.1.90.16	OUTRAS DESPESAS VARIÁVEIS - PESSOAL CIVIL	0.311.01	1.050,00			
3.1.90.16	OUTRAS DESPESAS VARIÁVEIS - PESSOAL CIVIL	0.311.01	1.050,00			
3.1.90.16	OUTRAS DESPESAS VARIÁVEIS - PESSOAL CIVIL	0.311.01	525,00			
3.1.90.91	SENTENÇAS JUDICIAIS	0.001.00	1.323,00			
3.1.90.91	SENTENÇAS JUDICIAIS	0.311.01	1.050,00			
3.1.90.92	DESPESAS DE EXERCÍCIOS ANTERIORES	0.001.00	1.575,00			
3.1.90.92	DESPESAS DE EXERCÍCIOS ANTERIORES	0.311.01	1.575,00			
3.1.91.00	APLICAÇÕES DIRETAS- INTRA-ORÇAMENTÁRIAS	0.000.000		12.011,56		
3.1.91.13	OBRIGAÇÕES PATRONAIS	0.001.00	5.756,02			
3.1.91.13	OBRIGAÇÕES PATRONAIS	0.311.01	4.880,54			
3.1.91.13	OBRIGAÇÕES PATRONAIS	0.311.01	1.575,00			
3.3.00.00	OUTRAS DESPESAS CORRENTES	0.000.000			379.327,11	
3.3.90.00	APLICAÇÕES DIRETAS	0.000.000		379.327,11		
3.3.90.04	CONTRATAÇÃO POR TEMPO DETERMINADO	0.001.00	63.572,29			
3.3.90.04	CONTRATAÇÃO POR TEMPO DETERMINADO	0.311.01	2.100,00			
3.3.90.14	DIÁRIAS - CIVIL	0.001.00	1.050,00			
3.3.90.14	DIÁRIAS - CIVIL	0.311.01	577,50			
3.3.90.14	DIÁRIAS - CIVIL	0.311.01	1.050,00			
3.3.90.14	DIÁRIAS - CIVIL	0.311.01	997,50			
3.3.90.14	DIÁRIAS - CIVIL	0.311.01	945,00			
3.3.90.14	DIÁRIAS - CIVIL	0.311.01	551,25			
3.3.90.14	DIÁRIAS - CIVIL	0.311.01	3.780,00			
3.3.90.30	MATERIAL DE CONSUMO	0.001.00	20.882,50			
3.3.90.30	MATERIAL DE CONSUMO	0.311.01	1.995,00			
3.3.90.30	MATERIAL DE CONSUMO	0.311.01	4.053,00			
3.3.90.30	MATERIAL DE CONSUMO	0.311.01	5.250,00			
3.3.90.30	MATERIAL DE CONSUMO	0.311.01	2.847,31			



PODER		02. PODER EXECUTIVO				
ORGÃO		15. FUNDO MUNICIPAL DE ASSISTÊNCIA SOCIAL - FMAS				
UNIDADE		00. FUNDO MUNICIPAL DE ASSISTÊNCIA SOCIAL - FMAS				
Código	Especificação	F.R.	Elemento	Modalidade	Grupo	Categoria Econômica
3.3.90.30	MATERIAL DE CONSUMO	0.311.01	2.100,00			
3.3.90.30	MATERIAL DE CONSUMO	0.311.01	16.404,15			
3.3.90.31	PREMIAÇÕES CULTURAIS, ARTÍSTICAS, CIENTÍFICAS, DESP	0.001.00	1.050,00			
3.3.90.31	PREMIAÇÕES CULTURAIS, ARTÍSTICAS, CIENTÍFICAS, DESP	0.311.01	525,00			
3.3.90.32	MATERIAL, BEM OU SERVIÇO PARA DISTRIBUIÇÃO GRATUIT	0.001.00	3.682,50			
3.3.90.32	MATERIAL, BEM OU SERVIÇO PARA DISTRIBUIÇÃO GRATUIT	0.311.01	1.470,00			
3.3.90.32	MATERIAL, BEM OU SERVIÇO PARA DISTRIBUIÇÃO GRATUIT	0.311.01	6.615,00			
3.3.90.33	PASSAGENS E DESPESAS COM LOCOMOÇÃO	0.001.00	787,50			
3.3.90.33	PASSAGENS E DESPESAS COM LOCOMOÇÃO	0.311.01	577,50			
3.3.90.33	PASSAGENS E DESPESAS COM LOCOMOÇÃO	0.311.01	2.100,00			
3.3.90.36	OUTROS SERVIÇOS DE TERCEIROS - PESSOA FÍSICA	0.001.00	28.123,20			
3.3.90.36	OUTROS SERVIÇOS DE TERCEIROS - PESSOA FÍSICA	0.311.01	14.158,20			
3.3.90.36	OUTROS SERVIÇOS DE TERCEIROS - PESSOA FÍSICA	0.311.01	13.007,50			
3.3.90.36	OUTROS SERVIÇOS DE TERCEIROS - PESSOA FÍSICA	0.311.01	80.141,25			
3.3.90.36	OUTROS SERVIÇOS DE TERCEIROS - PESSOA FÍSICA	0.311.01	7.402,79			
3.3.90.36	OUTROS SERVIÇOS DE TERCEIROS - PESSOA FÍSICA	0.311.01	4.420,21			
3.3.90.36	OUTROS SERVIÇOS DE TERCEIROS - PESSOA FÍSICA	0.311.01	7.560,00			
3.3.90.39	OUTROS SERVIÇOS DE TERCEIROS - PESSOA JURÍDICA	0.001.00	9.895,25			
3.3.90.39	OUTROS SERVIÇOS DE TERCEIROS - PESSOA JURÍDICA	0.311.01	4.121,25			
3.3.90.39	OUTROS SERVIÇOS DE TERCEIROS - PESSOA JURÍDICA	0.311.01	12.874,21			
3.3.90.39	OUTROS SERVIÇOS DE TERCEIROS - PESSOA JURÍDICA	0.311.01	15.435,00			
3.3.90.39	OUTROS SERVIÇOS DE TERCEIROS - PESSOA JURÍDICA	0.311.01	15.599,00			
3.3.90.39	OUTROS SERVIÇOS DE TERCEIROS - PESSOA JURÍDICA	0.311.01	5.040,00			
3.3.90.39	OUTROS SERVIÇOS DE TERCEIROS - PESSOA JURÍDICA	0.311.01	5.775,00			
3.3.90.48	OUTROS AUXÍLIOS FINANCEIROS A PESSOAS FÍSICAS	0.001.00	3.000,00			
3.3.90.48	OUTROS AUXÍLIOS FINANCEIROS A PESSOAS FÍSICAS	0.311.01	1.260,00			
3.3.90.92	DESPESAS DE EXERCÍCIOS ANTERIORES	0.001.00	1.000,00			
3.3.90.92	DESPESAS DE EXERCÍCIOS ANTERIORES	0.311.01	1.050,00			
3.3.90.92	DESPESAS DE EXERCÍCIOS ANTERIORES	0.311.01	1.050,00			
3.3.90.92	DESPESAS DE EXERCÍCIOS ANTERIORES	0.311.01	551,25			
3.3.90.92	DESPESAS DE EXERCÍCIOS ANTERIORES	0.311.01	1.050,00			
3.3.90.92	DESPESAS DE EXERCÍCIOS ANTERIORES	0.311.01	525,00			
3.3.90.93	INDENIZAÇÕES E RESTITUIÇÕES	0.001.00	1.000,00			
3.3.90.93	INDENIZAÇÕES E RESTITUIÇÕES	0.311.01	525,00			
4.0.00.00	DESPESAS DE CAPITAL	0.000.000				107.498,00
4.4.00.00	INVESTIMENTOS	0.000.000			107.498,00	
4.4.90.00	APLICAÇÕES DIRETAS	0.000.000		107.498,00		
4.4.90.51	OBRAS E INSTALAÇÕES	0.001.00	1.323,00			
4.4.90.51	OBRAS E INSTALAÇÕES	0.311.01	1.050,00			
4.4.90.51	OBRAS E INSTALAÇÕES	0.312.01	43.575,00			
4.4.90.52	EQUIPAMENTOS E MATERIAL PERMANENTE	0.001.00	60.000,00			
4.4.90.52	EQUIPAMENTOS E MATERIAL PERMANENTE	0.311.01	1.050,00			
4.4.90.52	EQUIPAMENTOS E MATERIAL PERMANENTE	0.312.01	10.500,00			
TOTAL						696.340,75



PM DE BOQUEIRÃO DO PIAUÍ
AVENIDA PRIMAVERA, Nº 699 - CNPJ:01612566/0001-37

Anexo 02
Page 21

Orçamento Programa - Exercício de 2019
NATUREZA DA DESPESA POR ORGÃO E UNIDADE

Lei: 13, Data: 18/12/2018

Código	Especificação	F.R.	Elemento	Modalidade	Grupo	Categoria Econômica
3.0.00.00	DESPESAS CORRENTES	0.000.000				925.330,00
3.1.00.00	PESSOAL E ENCARGOS SOCIAIS	0.000.000			631.280,00	
3.1.90.00	APLICAÇÕES DIRETAS	0.000.000		631.280,00		
3.1.90.01	APOSENTADORIAS DO RPPS, RESERVA REMUNERADA E RE	0.410.01	596.300,00			
3.1.90.03	PENSÕES DO RPPS E DO MILITAR	0.410.01	18.880,00			
3.1.90.05	OUTROS BENEFÍCIOS PREVIDENCIÁRIOS DO SERVIDOR OU	0.410.01	15.000,00			
3.1.90.11	VENCIMENTOS E VANTAGENS FIXAS - PESSOAL CIVIL	0.410.01	1.000,00			
3.1.90.13	OBRIGAÇÕES PATRONAIS	0.410.01	100,00			
3.3.00.00	OUTRAS DESPESAS CORRENTES	0.000.000			294.050,00	
3.3.90.00	APLICAÇÕES DIRETAS	0.000.000		229.050,00		
3.3.90.14	DIÁRIAS - CIVIL	0.410.01	3.500,00			
3.3.90.30	MATERIAL DE CONSUMO	0.410.01	10.000,00			
3.3.90.33	PASSAGENS E DESPESAS COM LOCOMOÇÃO	0.410.01	3.000,00			
3.3.90.35	SERVIÇOS DE CONSULTORIA	0.410.01	139.000,00			
3.3.90.36	OUTROS SERVIÇOS DE TERCEIROS - PESSOA FÍSICA	0.410.01	3.000,00			
3.3.90.39	OUTROS SERVIÇOS DE TERCEIROS - PESSOA JURÍDICA	0.410.01	70.550,00			
3.3.91.00	APLICAÇÕES DIRETAS- INTRA-ORÇAMENTÁRIAS	0.000.000		65.000,00		
3.3.91.98	COMPENSAÇÕES AO RGPS	0.410.01	65.000,00			
4.0.00.00	DESPESAS DE CAPITAL	0.000.000				35.000,00
4.4.00.00	INVESTIMENTOS	0.000.000			35.000,00	
4.4.90.00	APLICAÇÕES DIRETAS	0.000.000		35.000,00		
4.4.90.52	EQUIPAMENTOS E MATERIAL PERMANENTE	0.410.01	35.000,00			
9.0.00.00	RESERVA DE CONTINGÊNCIA	0.000.000				838.417,00
9.9.00.00	RESERVA DE CONTINGÊNCIA	0.000.000			838.417,00	
9.9.99.00	RESERVA DE CONTINGÊNCIA	0.000.000		838.417,00		
9.9.99.99	RESERVA DE CONTINGÊNCIA	0.410.01	838.417,00			
TOTAL						1.798.747,00



PM DE BOQUEIRÃO DO PIAUÍ
AVENIDA PRIMAVERA, Nº 699 - CNPJ:01612566/0001-37

Anexo 02
Page 22

Orçamento Programa - Exercício de 2019
NATUREZA DA DESPESA POR ORGÃO E UNIDADE

Lei: 13, Data: 18/12/2018

Código	Especificação	F.R.	Elemento	Modalidade	Grupo	Categoria Econômica
3.0.00.00	DESPESAS CORRENTES	0.000.000				270.000,00
3.1.00.00	PESSOAL E ENCARGOS SOCIAIS	0.000.000			96.680,00	
3.1.90.00	APLICAÇÕES DIRETAS	0.000.000		96.680,00		
3.1.90.04	CONTRATAÇÃO POR TEMPO DETERMINADO	0.001.00	5.000,00			
3.1.90.11	VENCIMENTOS E VANTAGENS FIXAS - PESSOAL CIVIL	0.001.00	91.680,00			
3.3.00.00	OUTRAS DESPESAS CORRENTES	0.000.000			173.320,00	
3.3.90.00	APLICAÇÕES DIRETAS	0.000.000		173.320,00		
3.3.90.14	DIÁRIAS - CIVIL	0.001.00	500,00			
3.3.90.30	MATERIAL DE CONSUMO	0.001.00	30.000,00			
3.3.90.33	PASSAGENS E DESPESAS COM LOCOMOÇÃO	0.001.00	500,00			
3.3.90.36	OUTROS SERVIÇOS DE TERCEIROS - PESSOA FÍSICA	0.001.00	102.320,00			
3.3.90.39	OUTROS SERVIÇOS DE TERCEIROS - PESSOA JURÍDICA	0.001.00	40.000,00			
4.0.00.00	DESPESAS DE CAPITAL	0.000.000				30.000,00
4.4.00.00	INVESTIMENTOS	0.000.000			30.000,00	
4.4.90.00	APLICAÇÕES DIRETAS	0.000.000		30.000,00		
4.4.90.51	OBRAS E INSTALAÇÕES	0.001.00	20.000,00			
4.4.90.52	EQUIPAMENTOS E MATERIAL PERMANENTE	0.001.00	10.000,00			
TOTAL						300.000,00
TOTAL GERAL						20.161.663,95

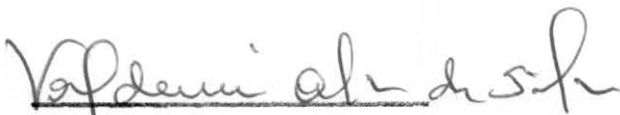
VALDEMIR ALVES DA SILVA
PREFEITO MUNICIPAL
395.033.643-53

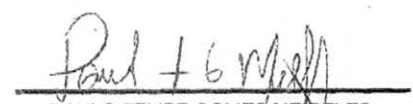
PAULO FELIPE GOMES MEIRELES
CONTADOR CRC 011881/O-3
057.087.833-03



PM DE BOQUEIRÃO DO PIAUÍ
AVENIDA PRIMAVERA, Nº 699 - CNPJ:01612566/0001-37

Orçamento Programa - Exercício de 2019
Anexo 06
Page 1

PROGRAMA DE TRABALHO
(Inc.II, § 2º, Art.2º)

Lei: 13, Data: 18/12/2018

01 PODER LEGISLATIVO					
01 CÂMARA MUNICIPAL					
Código	Especificação	Operação Especial	Projetos	Atividades	Total
01	Legislativa		9.500,00	640.500,00	650.000,00
01	031 Ação Legislativa		9.500,00	640.500,00	650.000,00
01	031 0100 ATUAÇÃO LEGISLATIVA DA CÂMARA MUNICIPAL		9.500,00	640.500,00	650.000,00
01.031.0100.1001.0000	RESTAURAÇÃO E MANUTENÇÃO DO PRÉDIO DA CÂMARA		3.000,00		3.000,00
01.031.0100.1002.0000	AQUISIÇÃO DE EQUIPAMENTOS E VEÍCULOS		6.500,00		6.500,00
01.031.0100.2001.0000	MANUTENÇÃO DAS ATIVIDADES DA CÂMARA MUNICIPAL			640.500,00	640.500,00
TOTAL		0,00	9.500,00	640.500,00	650.000,00



PM DE BOQUEIRÃO DO PIAUÍ
AVENIDA PRIMAVERA, Nº 699 - CNPJ:01612566/0001-37

Orçamento Programa - Exercício de 2019
Anexo 06
Page 2

PROGRAMA DE TRABALHO
(Inc.II, § 2º, Art.2º)

Lei: 13, Data: 18/12/2018

02 PODER EXECUTIVO					
01 GABINETE DO PREFEITO					
Código	Especificação	Operação Especial	Projetos	Atividades	Total
04	Administração		7.350,00	592.043,05	599.393,05
04	122 Administração Geral		7.350,00	592.043,05	599.393,05
04	122 0002 OTIMIZAÇÃO E EFICIÊNCIA ADMINISTRATIVA		7.350,00	361.679,98	369.029,98
04.122.0002.1003.0000	AQUISIÇÃO DE EQUIP. E VEÍCULOS P/ O GABINETE DO PREFEITO		7.350,00		7.350,00
04.122.0002.2002.0000	MANUTENÇÃO DAS ATIVIDADES DO GABINETE DO PREFEITO			361.679,98	361.679,98
04	122 0003 ASSESSORIA JURIDICA			184.180,00	184.180,00
04.122.0003.2004.0000	MANUTENÇÃO DA ASSESSORIA JURÍDICA			184.180,00	184.180,00
04	122 0012 COMUNICAÇÃO INTEGRADA			2.500,00	2.500,00
04.122.0012.2005.0000	MANUTENÇÃO DA ASSESSORIA DE IMPRESSA			2.500,00	2.500,00
04	122 0038 CONTRIBUIÇÕES			43.683,07	43.683,07
04.122.0038.2003.0000	CONTRIBUIÇÃO A ENTIDADES DE CLASSE			43.683,07	43.683,07
TOTAL		0,00	7.350,00	592.043,05	599.393,05



PM DE BOQUEIRÃO DO PIAUÍ
AVENIDA PRIMAVERA, Nº 699 - CNPJ:01612566/0001-37

Orçamento Programa - Exercício de 2019
Anexo 06
Page 3

PROGRAMA DE TRABALHO
(Inc.II, § 2º, Art.2º)

Lei: 13, Data: 18/12/2018

02 PODER EXECUTIVO					
02 SECRETARIA DE ADMINISTRAÇÃO					
Código	Especificação	Operação Especial	Projetos	Atividades	Total
04	Administração		37.646,03	1.526.702,34	1.564.348,38
04	122 Administração Geral		37.646,03	1.526.702,34	1.564.348,38
04	122 0002 OTIMIZAÇÃO E EFICIÊNCIA ADMINISTRATIVA		37.646,03	1.018.385,54	1.056.031,58
04.122.0002.1067.0000	AQUISIÇÃO DE VEICULOS		37.646,03		37.646,03
04.122.0002.2006.0000	MANUTENÇÃO DA SECRETARIA DE ADMINISTRAÇÃO			1.018.385,54	1.018.385,54
04	122 0004 PLANEJAMENTO DO CONTROLE INTERNO			193.666,80	193.666,80
04.122.0004.2010.0000	MANUTENÇÃO DO SETOR DE CONTABILIDADE			193.666,80	193.666,80
04	122 0010 SEGURANÇA BOQUEIRÃO DA PAZ			3.000,00	3.000,00
04.122.0010.2011.0000	MANUTENÇÃO DA SEGURANÇA PÚBLICA			3.000,00	3.000,00
04	122 0032 ENCARGOS PÚBLICOS DIVERSOS			311.650,00	311.650,00
04.122.0032.2007.0000	INDENIZAÇÃO ADMINISTRATIVA E SENTENÇAS JUDICIAIS			118.500,00	118.500,00
04.122.0032.2008.0000	ENCARGOS COM A ELETROBRÁS			185.350,00	185.350,00
04.122.0032.2019.0000	MANUTENÇÃO DOS SERVIÇOS POSTAIS			2.800,00	2.800,00
04.122.0032.2020.0000	MANUTENÇÃO DOS SERVIÇOS DE RADIODIFUSÃO			5.000,00	5.000,00
04	124 Controle interno			30.550,00	30.550,00
04	124 0004 PLANEJAMENTO DO CONTROLE INTERNO			30.550,00	30.550,00
04.124.0004.2014.0000	MANUTENÇÃO DA CONTROLADORIA GERAL DO MUNICÍPIO			30.550,00	30.550,00
04	128 Formação de Recursos Humanos			3.150,00	3.150,00
04	128 0029 POLÍTICA PESSOAL			3.150,00	3.150,00
04.128.0029.2016.0000	TREINAMENTO E CAPACITAÇÃO DE PESSOAL			3.150,00	3.150,00
04	271 Previdência Básica			132.701,08	132.701,08
04	271 0032 ENCARGOS PÚBLICOS DIVERSOS			132.701,08	132.701,08
04.271.0032.2016.0000	OBRIGAÇÕES PATRONAIS			132.701,08	132.701,08
04	722 Telecomunicações			6.500,00	6.500,00
04	722 0032 ENCARGOS PÚBLICOS DIVERSOS			6.500,00	6.500,00
04.722.0032.2017.0000	MANUTENÇÃO DOS SERVIÇOS TELEFÔNICOS			6.500,00	6.500,00
99	Reserva de Contingência	140.000,00			140.000,00
99	999 Reserva de Contingência	140.000,00			140.000,00
99	999 9999 RESERVA DE CONTINGÊNCIA	140.000,00			140.000,00
99.999.9999.2023.0000	RESERVA DE CONTINGÊNCIA	140.000,00			140.000,00
TOTAL		140.000,00	37.646,03	1.699.603,42	1.877.249,46



PM DE BOQUEIRÃO DO PIAUÍ
AVENIDA PRIMAVERA, Nº 699 - CNPJ:01612566/0001-37

Orçamento Programa - Exercício de 2019
Anexo 06
Page 4

PROGRAMA DE TRABALHO
(Inc.II, § 2º, Art.2º)

Lei: 13, Data: 18/12/2018

02 PODER EXECUTIVO					
03 PROCURADORIA JURIDICA					
Código	Especificação	Operação Especial	Projetos	Atividades	Total
04	Administração			51.630,80	51.630,80
04	062 Defesa do Interesse Público no Processo Judiciário			51.630,80	51.630,80
04	062 0002 OTIMIZAÇÃO E EFICIÊNCIA ADMINISTRATIVA			51.630,80	51.630,80
04.062.0002.2024.0000	MANUTENÇÃO DA PROCURADORIA GERAL DO MUNICÍPIO			51.630,80	51.630,80
TOTAL		0,00	0,00	51.630,80	51.630,80

**PM DE BOQUEIRÃO DO PIAUÍ**

AVENIDA PRIMAVERA, Nº 699 - CNPJ:01612566/0001-37

Orçamento Programa - Exercício de 2019

Anexo 06

Page 5

PROGRAMA DE TRABALHO

Lei: 13, Data: 18/12/2018

(Inc.II, § 2º, Art.2º)

02 PODER EXECUTIVO**04 SECRETARIA DE AGRICULTURA**

Código	Especificação	Operação Especial	Projetos	Atividades	T o t a l
20	Agricultura		7.350,00	42.287,24	49.637,24
20	122 Administração Geral		7.350,00	42.287,24	49.637,24
20	122 0009 SEMEAR AGRICULTURA		7.350,00	42.287,24	49.637,24
20.122.0009.1101.0000	AQUISIÇÃO DE EQUIPAMENTOS AGRICOLAS		7.350,00		7.350,00
20.122.0009.2025.0000	MANUTENÇÃO DA SECRETARIA DE AGRICULTURA			42.287,24	42.287,24
20	605 Abastecimento		17.450,00	3.780,00	21.230,00
20	605 0009 SEMEAR AGRICULTURA		17.450,00	3.780,00	21.230,00
20.605.0009.1051.0000	CONSTRUÇÃO, AMPLIAÇÃO E REFORMA DE FEIRAS E MERCADO PÚBLICO		17.450,00		17.450,00
20.605.0009.2027.0000	MANUTENÇÃO DE MERCADOS, MATADOURO E FEIRAS			3.780,00	3.780,00
20	606 Extensão Rural		13.250,00	2.100,00	15.350,00
20	606 0009 SEMEAR AGRICULTURA		13.250,00	2.100,00	15.350,00
20.606.0009.1004.0000	AQUISIÇÃO DE PATRULHA MECANIZADA		13.250,00		13.250,00
20.606.0009.2026.0000	ASSISTÊNCIA AO PEQUENO PRODUTOR			2.100,00	2.100,00
20	608 Promoção da Produção Agropecuária			10.710,00	10.710,00
20	608 0009 SEMEAR AGRICULTURA			4.410,00	4.410,00
20.608.0009.2087.0000	INCENTIVO A AGRICULTURA FAMILIAR			4.410,00	4.410,00
20	608 0037 PRODUÇÃO ANIMAL			6.300,00	6.300,00
20.608.0037.2088.0000	INCENTIVO A PISCICULTURA			3.150,00	3.150,00
20.608.0037.2089.0000	INCENTIVO A PECUÁRIA			3.150,00	3.150,00
20	692 Comercialização		8.925,00		8.925,00
20	692 0009 SEMEAR AGRICULTURA		8.925,00		8.925,00
20.692.0009.1052.0000	CONST., AMP. E REFORMA DE MATADOURO		8.925,00		8.925,00
TOTAL		0,00	46.975,00	58.877,24	105.852,24



PM DE BOQUEIRÃO DO PIAUÍ
AVENIDA PRIMAVERA, Nº 699 - CNPJ:01612566/0001-37

Orçamento Programa - Exercício de 2019
Anexo 06
Page 6

PROGRAMA DE TRABALHO
(Inc.II, § 2º, Art.2º)

Lei: 13, Data: 18/12/2018

02 PODER EXECUTIVO					
05 SECRETARIA DE EDUCAÇÃO E CULTURA					
Código	Especificação	Operação Especial	Projetos	Atividades	Total
12	Educação		249.263,25	1.353.720,22	1.602.983,47
12	361 Ensino Fundamental		249.263,25	1.353.720,22	1.602.983,47
12	361 0024 A ARTE DE VIVER ENSINANDO		249.263,25	20.500,00	269.763,25
12.361.0024.1005.0000	AQUISIÇÃO DE TRANSPORTE ESCOLAR		64.562,50		64.562,50
12.361.0024.1006.0000	AQUISIÇÃO DE EQUIPAMENTOS PARA ESCOLAS		44.562,50		44.562,50
12.361.0024.1007.0000	AQUISIÇÃO DE IMÓVEL		30.312,50		30.312,50
12.361.0024.1008.0000	CONSTRUÇÃO, AMPLIAÇÃO E REFORMA DE ESCOLAS		36.562,50		36.562,50
12.361.0024.1009.0000	AQUISIÇÃO DE UM LABORATÓRIO DE CIÊNCIAS		21.287,75		21.287,75
12.361.0024.1053.0000	CONST. E REFORMA DE QUADRAS E GINÁSIOS POLIESPORTIVOS ESCOLARES		51.975,50		51.975,50
12.361.0024.2030.0000	MANUTENÇÃO DO TRANSPORTE ESCOLAR			20.500,00	20.500,00
12	361 0025 EDUCAÇÃO DE CRIANÇAS DE 07 A 14 ANOS			1.291.626,63	1.291.626,63
12.361.0025.2028.0000	MANUTENÇÃO DO ENSINO FUNDAMENTAL			858.471,42	858.471,42
12.361.0025.2029.0000	MANUTENÇÃO DA MERENDA ESCOLAR ENS. FUNDAMENTAL			145.666,59	145.666,59
12.361.0025.2030.0000	MANUTENÇÃO DO TRANSPORTE ESCOLAR			84.889,73	84.889,73
12.361.0025.2031.0000	TREINAMENTO E CAPACITAÇÃO DO PESSOAL DA EDUCAÇÃO			5.415,00	5.415,00
12.361.0025.2032.0000	PROGRAMA SALÁRIO EDUCAÇÃO - QSE			150.381,23	150.381,23
12.361.0025.2033.0000	PROGRAMA DINHEIRO DIRETO DAS ESCOLAS - PDDE			26.165,16	26.165,16
12.361.0025.2101.0000	ENCARGOS COM A ELETROBRÁS			3.000,00	3.000,00
12.361.0025.2165.0000	MANUTENÇÃO DO PROJOVEM			17.637,50	17.637,50
12	361 0027 ATENDIMENTO DE JOVENS E ADULTOS			24.883,60	24.883,60
12.361.0027.2035.0000	MANUTENÇÃO DO ENSINO DE JOVENS E ADULTOS			9.200,00	9.200,00
12.361.0027.2158.0000	AQUISIÇÃO DE MERENDA ESCOLAR - EJA			15.683,60	15.683,60
12	361 0028 EDUCAÇÃO ESPECIAL			12.300,00	12.300,00
12.361.0028.2036.0000	MANUTENÇÃO DO ENSINO ESPECIAL			12.300,00	12.300,00
12	361 0035 TREINAMENTO DE PESSOAL			4.410,00	4.410,00
12.361.0035.2090.0000	CAPACITAÇÃO DE MEMBROS DE CONSELHOS ESCOLARES			4.410,00	4.410,00
12	365 Educação Infantil		35.125,00	92.750,00	127.875,00
12	365 0026 EDUCAÇÃO DE CRIANÇAS DE 0 A 6 ANOS		35.125,00	92.750,00	127.875,00
12.365.0026.1011.0000	CONSTRUÇÃO, AMPLIAÇÃO E REFORMA DE CRECHES		17.562,50		17.562,50
12.365.0026.1012.0000	AQUISIÇÃO DE EQUIPAMENTOS PARA CRECHES		17.562,50		17.562,50
12.365.0026.2163.0000	MANUTENÇÃO DE CRECHES			29.550,00	29.550,00
12.365.0026.2164.0000	MANUTENÇÃO DO PRE-ESCOLAR			25.200,00	25.200,00
12.365.0026.2170.0000	AQUISIÇÃO DE MERENDA ESCOLAR - ENSINO INFANTIL			38.000,00	38.000,00
13	Cultura			72.378,80	72.378,80
13	392 Difusão Cultural			72.378,80	72.378,80
13	392 0013 CIRCUITO CULTURAL			72.378,80	72.378,80
13.392.0013.2037.0000	MANUTENÇÃO DA BIBLIOTECA PÚBLICA			13.078,80	13.078,80
13.392.0013.2038.0000	MANUTENÇÃO DO DEPARTAMENTO DE CULTURA			16.300,00	16.300,00
13.392.0013.2039.0000	INCENTIVO AS ATIVIDADES CULTURAIS DO MUNICÍPIO			43.000,00	43.000,00



PM DE BOQUEIRÃO DO PIAUÍ
AVENIDA PRIMAVERA, Nº 699 - CNPJ:01612566/0001-37

Orçamento Programa - Exercício de 2019
Anexo 06
Page 7

PROGRAMA DE TRABALHO
(Inc.II, § 2º, Art.2º)

Lei: 13, Data: 18/12/2018

02 PODER EXECUTIVO					
05 SECRETARIA DE EDUCAÇÃO E CULTURA					
Código	Especificação	Operação Especial	Projetos	Atividades	Total
TOTAL		0,00	284.388,25	1.518.849,02	1.803.237,27

**PM DE BOQUEIRÃO DO PIAUÍ**

AVENIDA PRIMAVERA, Nº 699 - CNPJ:01612566/0001-37

Orçamento Programa

Exercício de 2019

Anexo 06

Page 8

PROGRAMA DE TRABALHO

(Inc.II, § 2º, Art.2º)

Lei: 13, Data: 18/12/2018

02 PODER EXECUTIVO**06 SECRETARIA DE FINANÇAS**

Código	Especificação	Operação Especial	Projetos	Atividades	Total
04	Administração			84.853,85	84.853,85
04	123 Administração Financeira			84.853,85	84.853,85
04	123 0001 FORTALECIMENTO DAS FINANÇAS MUNICIPAIS			73.964,49	73.964,49
04.123.0001.2012.0000	MANUTENÇÃO DO DEPARTAMENTO DE TRIBUTAÇÃO			31.749,49	31.749,49
04.123.0001.2171.0000	MANUTENÇÃO DA SECRETARIA DE FINANÇAS			42.215,00	42.215,00
04	123 0032 ENCARGOS PÚBLICOS DIVERSOS			10.889,36	10.889,36
04.123.0032.2013.0000	MANUTENÇÃO DOS SERVIÇOS BANCÁRIOS			10.889,36	10.889,36
28	Encargos Especiais	153.350,75			153.350,75
28	843 Serviço da Dívida Interna	153.350,75			153.350,75
28	843 0032 ENCARGOS PÚBLICOS DIVERSOS	153.350,75			153.350,75
28.843.0032.0001.0000	ENCARGOS COM A DÍVIDA INTERNA	153.350,75			153.350,75
28	846 Outros Encargos Especiais	116.290,83			116.290,83
28	846 0032 ENCARGOS PÚBLICOS DIVERSOS	116.290,83			116.290,83
28.846.0032.0002.0000	CONTRIBUIÇÃO PASEP	116.290,83			116.290,83
TOTAL		269.641,58	0,00	84.853,85	354.495,43

**PM DE BOQUEIRÃO DO PIAUÍ**

AVENIDA PRIMAVERA, Nº 699 - CNPJ:01612566/0001-37

Orçamento Programa - Exercício de 2019

Anexo 06

Page 9

PROGRAMA DE TRABALHO

(Inc. II, § 2º, Art. 2º)

Lei: 13, Data: 18/12/2018

Código	Especificação	Operação Especial	Projetos	Atividades	Total
02	PODER EXECUTIVO				
07	SECRETARIA DE SAÚDE E SANEAMENTO				
04	Administração			3.675,00	3.675,00
04	122 Administração Geral			3.675,00	3.675,00
04	122 0002 OTIMIZAÇÃO E EFICIÊNCIA ADMINISTRATIVA			3.675,00	3.675,00
04.122.0002.2040.0000	MANUTENÇÃO DA SECRETARIA DE SAÚDE			3.675,00	3.675,00
17	Saneamento		33.838,25	294.419,58	328.257,83
17	511 Saneamento Básico Rural		33.838,25	294.419,58	328.257,83
17	511 0030 ABASTECIMENTO D'ÁGUA		29.638,25	257.419,58	287.057,83
17.511.0030.1021.0000	CONSTRUÇÃO, RESTAURAÇÃO DA REDE DE DISTRIBUIÇÃO D'ÁGUA		15.750,00		15.750,00
17.511.0030.1022.0000	AQUISIÇÃO DE EQUIPAMENTOS PARA ABASTECIMENTO D'ÁGUA		10.250,00		10.250,00
17.511.0030.1023.0000	CONSTRUÇÃO DE CHAFARIZES E POÇOS TUBULARES		3.638,25		3.638,25
17.511.0030.2042.0000	MANUTENÇÃO DA REDE DE ABASTECIMENTO D'ÁGUA			257.419,58	257.419,58
17	511 0032 ENCARGOS PÚBLICOS DIVERSOS			37.000,00	37.000,00
17.511.0032.2103.0000	ENCARGOS COM A ELETROBRÁS			37.000,00	37.000,00
17	511 0036 DEFESA CONTRA AS SECAS		4.200,00		4.200,00
17.511.0036.1024.0000	CONSTRUÇÃO E AMPLIAÇÃO DE AÇUDES, BARRAGENS E BARREIROS		4.200,00		4.200,00
17	512 Saneamento Básico Urbano		32.575,00		32.575,00
17	512 0030 ABASTECIMENTO D'ÁGUA		7.350,00		7.350,00
17.512.0030.1072.0000	REFORMA E AMPLIAÇÃO DO SISTEMA DE ABASTECIMENTO D'ÁGUA		7.350,00		7.350,00
17	512 0031 SANEAMENTO GERAL		25.225,00		25.225,00
17.512.0031.1025.0000	CONSTRUÇÃO DE UM ATERRO SANITÁRIO		11.575,00		11.575,00
17.512.0031.1026.0000	CONSTRUÇÃO, REFORMA E AMPLIAÇÃO DE FOÇAS SÉPTICAS		6.825,00		6.825,00
17.512.0031.1114.0000	CONSTRUÇÃO DE MSD - MÓDULOS SANITÁRIOS DOMICILIARES		6.825,00		6.825,00
17	541 Preservação e Conservação Ambiental		6.825,00		6.825,00
17	541 0011 EDUCAÇÃO AMBIENTAL SER NATUREZA		6.825,00		6.825,00
17.541.0011.1038.0000	AÇÕES DE SAÚDE E EDUCAÇÃO AMBIENTAL		6.825,00		6.825,00
TOTAL		0,00	73.238,25	298.094,58	371.332,83

**PM DE BOQUEIRÃO DO PIAUÍ**

AVENIDA PRIMAVERA, Nº 699 - CNPJ:01612566/0001-37

Orçamento Programa - Exercício de 2019

Anexo 06

Page 10

PROGRAMA DE TRABALHO

(Inc.II, § 2º, Art.2º)

Lei: 13, Data: 18/12/2018

02 PODER EXECUTIVO					
08 SECRETARIA DE INFRA-ESTRUTURA E SERVIÇOS URBANOS					
Código	Especificação	Operação Especial	Projetos	Atividades	Total
15	Urbanismo			528.649,58	528.649,58
15	122 Administração Geral			528.649,58	528.649,58
15	122 0002 OTIMIZAÇÃO E EFICIÊNCIA ADMINISTRATIVA			528.649,58	528.649,58
15.122.0002.2043.0000	MANUTENÇÃO DO DEPARTAMENTO DE OBRAS E DESENV. URBANO			522.449,58	522.449,58
15.122.0002.2044.0000	MANUTENÇÃO E CONSERVAÇÃO DE PRÉDIOS PÚBLICOS			6.200,00	6.200,00
15	451 Infra-Estrutura Urbana		232.928,33	56.826,66	289.756,99
15	451 0005 GESTÃO E CONTROLE URBANÍSTICO DA CIDADE		157.190,83	6.300,00	163.490,83
15.451.0005.1027.0000	URBANIZAÇÃO DE VIAS PÚBLICAS		36.917,50		36.917,50
15.451.0005.1028.0000	CONSTRUÇÃO, AMPLIAÇÃO E REFORMA DE PRÉDIOS PÚBLICOS		57.185,83		57.185,83
15.451.0005.1029.0000	PAVIMENTAÇÃO E URBANIZAÇÃO DE VIAS PÚBLICAS		15.250,00		15.250,00
15.451.0005.1030.0000	AQUISIÇÃO DE EQUIPAMENTOS PARA LIMPEZA PÚBLICA		7.035,00		7.035,00
15.451.0005.1031.0000	CONSTRUÇÃO E AMPLIAÇÃO DE CEMITÉRIOS PÚBLICOS		6.825,00		6.825,00
15.451.0005.1032.0000	CONSTRUÇÃO DE CICLOVIAS		8.977,50		8.977,50
15.451.0005.1037.0000	CONSTRUÇÃO DE PONTES, BUEIROS E PASSAGENS MOLHADAS		10.000,00		10.000,00
15.451.0005.1061.0000	CONSTRUÇÃO E RECUPERAÇÃO DE CALÇAMENTO		15.000,00		15.000,00
15.451.0005.2045.0000	MANUTENÇÃO E CONSERVAÇÃO DA PAVIMENTAÇÃO POLIEDRICA			6.300,00	6.300,00
15	451 0006 MORADIA PARA TODOS		15.250,00		15.250,00
15.451.0006.1170.0000	CONSTRUÇÃO E RECUPERAÇÃO DE BALNEÁRIO		15.250,00		15.250,00
15	451 0015 TRANSPORTE RODOVIÁRIO			1.732,50	1.732,50
15.451.0015.2051.0000	MANUTENÇÃO DE SERVIÇOS RODOVIÁRIOS			1.732,50	1.732,50
15	451 0033 TRANSMISSÃO E DIST. DE ENERGIA ELÉTRICA		23.860,00		23.860,00
15.451.0033.1062.0000	CONSTRUÇÃO, AMPLIAÇÃO E RECUP. DA REDE DE ENERGIA ELÉTRICA URB. E RURAL		23.860,00		23.860,00
15	451 0034 ESTRADAS VICINAIS		36.627,50	48.796,16	85.423,66
15.451.0034.1036.0000	CONSTRUÇÃO E RESTAURAÇÃO DE ESTRADAS VICINAIS		36.050,00		36.050,00
15.451.0034.1037.0000	CONSTRUÇÃO DE PONTES, BUEIROS E PASSAGENS MOLHADAS		577,50		577,50
15.451.0034.2050.0000	MANUTENÇÃO DE ESTRADAS VICINAIS			48.796,16	48.796,16
15	452 Serviços Urbanos		45.225,00	237.684,20	282.909,20
15	452 0005 GESTÃO E CONTROLE URBANÍSTICO DA CIDADE		45.225,00	237.684,20	282.909,20
15.452.0005.1033.0000	CONSTRUÇÃO, AMPLIAÇÃO E REFORMA DE PRAÇAS PÚBLICAS		15.000,00		15.000,00
15.452.0005.1034.0000	AQUISIÇÃO DE IMÓVEIS		17.600,00		17.600,00
15.452.0005.1169.0000	AQUISIÇÃO DE CAMINHÃO COMPACTADOR DE LIXO		12.625,00		12.625,00
15.452.0005.2046.0000	MANUTENÇÃO DOS SERVIÇOS DE LIMPEZA PÚBLICA			212.600,00	212.600,00
15.452.0005.2047.0000	MANUTENÇÃO E CONSERVAÇÃO DE CEMITÉRIOS PÚBLICOS			6.724,20	6.724,20
15.452.0005.2048.0000	MANUTENÇÃO E CONSERVAÇÃO DE PRAÇAS PÚBLICAS			18.360,00	18.360,00
15	751 Conservação de Energia			26.973,00	26.973,00



PM DE BOQUEIRÃO DO PIAUÍ
AVENIDA PRIMAVERA, Nº 699 - CNPJ:01612566/0001-37

Orçamento Programa - Exercício de 2019
Anexo 06
Page 11

PROGRAMA DE TRABALHO
(Inc.II, § 2º, Art.2º)

Lei: 13, Data: 18/12/2018

02 PODER EXECUTIVO					
08 SECRETARIA DE INFRA-ESTRUTURA E SERVIÇOS URBANOS					
Código	Especificação	Operação Especial	Projetos	Atividades	Total
15	751 0005	GESTÃO E CONTROLE URBANISTICO DA CIDADE		26.973,00	26.973,00
15.751.0005.2049.0000	MANUTENÇÃO DOS SERVIÇOS DE ILUMINAÇÃO PÚBLICA			26.973,00	26.973,00
16	Habitação		20.710,00		20.710,00
16	482 Habitação Urbana		20.710,00		20.710,00
16	482 0006	MORADIA PARA TODOS	20.710,00		20.710,00
16.482.0006.1035.0000	CONSTRUÇÃO, AMPLIAÇÃO E REFORMA DE CASAS POPULARES		20.710,00		20.710,00
TOTAL		0,00	298.863,33	850.135,44	1.148.998,78

**PM DE BOQUEIRÃO DO PIAUÍ**

AVENIDA PRIMAVERA, Nº 699 - CNPJ:01612566/0001-37

Orçamento Programa - Exercício de 2019

Anexo 06

Page 12

Lei: 13, Data: 18/12/2018

PROGRAMA DE TRABALHO

(Inc.II, § 2º, Art.2º)

02 PODER EXECUTIVO					
09 SECRETARIA DE TURISMO					
Código	Especificação	Operação Especial	Projetos	Atividades	Total
23	Comércio e Serviços			20.725,00	20.725,00
23	695 Turismo			20.725,00	20.725,00
23	695 0007 TURISMO CIDADE MINHA			20.725,00	20.725,00
23.695.0007.2052.0000	MANUTENÇÃO DA SECRETARIA DE TURISMO			20.725,00	20.725,00
TOTAL		0,00	0,00	20.725,00	20.725,00

**PM DE BOQUEIRÃO DO PIAUÍ**

AVENIDA PRIMAVERA, Nº 699 - CNPJ:01612566/0001-37

Orçamento Programa - Exercício de 2019

Anexo 06

Page 13

PROGRAMA DE TRABALHO

(Inc. II, § 2º, Art. 2º)

Lei: 13, Data: 18/12/2018

02 PODER EXECUTIVO					
10 SECRETARIA DE ESPORTE E LAZER					
Código	Especificação	Operação Especial	Projetos	Atividades	Total
27	Desporto e Lazer		21.025,00	30.925,00	51.950,00
27	812 Desporto Comunitário		21.025,00	30.925,00	51.950,00
27	812 0008 VIVA MELHOR PRATICANDO ESPORTES		21.025,00	30.925,00	51.950,00
27.812.0008.1040.0000	AQUISIÇÃO DE EQUIPAMENTOS ESPORTIVOS		3.675,00		3.675,00
27.812.0008.1065.0000	CONST.AMPL. E REST DE CAMPOS DE FUTEBOL, QUADRAS E GIN. POLIESPORTIVOS		17.350,00		17.350,00
27.812.0008.2053.0000	MANUTENÇÃO DO DEPARTAMENTO ESPORTIVO			25.150,00	25.150,00
27.812.0008.2136.0000	MANUTENÇÃO DO CAMPOS DE FUTEBOL, QUADRAS E GINASIO POLIESPORTIVO			5.775,00	5.775,00
27	813 Lazer		15.000,00		15.000,00
27	813 0008 VIVA MELHOR PRATICANDO ESPORTES		15.000,00		15.000,00
27.813.0008.1039.0000	criação de uma área de lazer e melhoria de acesso		15.000,00		15.000,00
TOTAL		0,00	36.025,00	30.925,00	66.950,00

**PM DE BOQUEIRÃO DO PIAUÍ**

AVENIDA PRIMAVERA, Nº 699 - CNPJ:01612566/0001-37

Orçamento Programa - Exercício de 2019

Anexo 06

Page 14

Lei: 13, Data: 18/12/2018

PROGRAMA DE TRABALHO

(Inc. II, § 2º, Art. 2º)

02 PODER EXECUTIVO**11 SECRETARIA DE ASSISTÊNCIA SOCIAL**

Código	Especificação	Operação Especial	Projetos	Atividades	Total
08	Assistência Social		6.300,00	85.671,50	91.971,50
08	244 Assistência Comunitária		6.300,00	85.671,50	91.971,50
08	244 0016 SOCIAL EM AÇÃO COMUNITÁRIA A CIDADANIA		6.300,00	69.365,00	75.665,00
08.244.0016.1041.0000	AQUISIÇÃO DE EQUIPAMENTOS PARA SEC. DE ASSISTÊNCIA SOCIAL		3.150,00		3.150,00
08.244.0016.1042.0000	CONSTRUÇÃO, AMPLIAÇÃO E REFORMA DA SEC. DE ASSIST. SOCIAL		3.150,00		3.150,00
08.244.0016.2056.0000	MANUTENÇÃO DA SECRETARIA DE ASSISTÊNCIA SOCIAL			65.690,00	65.690,00
08.244.0016.2059.0000	DESPESAS COM PESSOAS CARENTES			3.675,00	3.675,00
08	244 0019 REDE FAMÍLIA			16.306,50	16.306,50
08.244.0019.2058.0000	MANUTENÇÃO DO CONSELHO TUTELAR			16.306,50	16.306,50
TOTAL		0,00	6.300,00	85.671,50	91.971,50

**PM DE BOQUEIRÃO DO PIAUÍ**

AVENIDA PRIMAVERA, Nº 699 - - CNPJ:01612566/0001-37

Orçamento Programa - Exercício de 2019

Anexo 06

Page 15

PROGRAMA DE TRABALHO

(Inc.II, § 2º, Art.2º)

Lei: 13, Data: 18/12/2018

02 PODER EXECUTIVO					
12 SECRETARIA DO MEIO AMBIENTE E RECURSOS HIDRICOS					
Código	Especificação	Operação Especial	Projetos	Atividades	Total
18	Gestão Ambiental		15.435,00	24.200,00	39.635,00
18	541 Preservação e Conservação Ambiental		15.435,00	24.200,00	39.635,00
18	541 0011 EDUCAÇÃO AMBIENTAL SER NATUREZA		15.435,00	24.200,00	39.635,00
18.541.0011.1115.0000	CONSTRUÇÃO E MANUTENÇÃO DO SISTEMA RE IRRIGAÇÃO		15.435,00		15.435,00
18.541.0011.2060.0000	MANUTENÇÃO DA SECRETARIA DE MEIO AMBIENTE			24.200,00	24.200,00
TOTAL		0,00	15.435,00	24.200,00	39.635,00

**PM DE BOQUEIRÃO DO PIAUÍ**

AVENIDA PRIMAVERA, Nº 699 - CNPJ:01612566/0001-37

Orçamento Programa - Exercício de 2019

Anexo 06

Page 16

PROGRAMA DE TRABALHO

(Inc.II, § 2º, Art.2º)

Lei: 13, Data: 18/12/2018

02 PODER EXECUTIVO**13 FUNDO DE VALORIZAÇÃO DO MAGISTÉRIO - FUNDEB**

Código	Especificação	Operação Especial	Projetos	Atividades	Total
12	Educação		12.628,14	5.816.944,41	5.829.572,55
12	361 Ensino Fundamental		12.628,14	5.816.944,41	5.829.572,55
12	361 0025 EDUCAÇÃO DE CRIANÇAS DE 07 A 14 ANOS		12.628,14	5.498.523,30	5.511.151,44
12.361.0025.1043.0000	CONSTRUÇÃO, AMPLIAÇÃO E REFORMA DE ESCOLAS		5.000,00		5.000,00
12.361.0025.1044.0000	AQUISIÇÃO DE EQUIPAMENTOS PARA AS ESCOLAS		7.628,14		7.628,14
12.361.0025.2061.0000	MANUTENÇÃO DO ENSINO FUNDAMENTAL			490.576,00	490.576,00
12.361.0025.2062.0000	MANUTENÇÃO DO ENSINO FUNDAMENTAL - 40%			1.467.326,29	1.467.326,29
12.361.0025.2063.0000	MANUTENÇÃO DO ENSINO FUNDAMENTAL - 60%			3.530.419,51	3.530.419,51
12.361.0025.2102.0000	ENCARGOS COM A ELETROBRÁS			10.201,50	10.201,50
12	361 0027 ATENDIMENTO DE JOVENS E ADULTOS			318.421,11	318.421,11
12.361.0027.2066.0000	MANUTENÇÃO DO ENSINO DE JOVENS E ADULTOS - 40%			5.775,00	5.775,00
12.361.0027.2067.0000	MANUTENÇÃO DO ENSINO DE JOVENS E ADULTOS - 60%			312.646,11	312.646,11
12	365 Educação Infantil		10.500,00	627.500,09	638.000,09
12	365 0026 EDUCAÇÃO DE CRIANÇAS DE 0 A 6 ANOS		10.500,00	627.500,09	638.000,09
12.365.0026.1054.0000	AQUISIÇÃO DE EQUIPAMENTOS PARA O ENSINO INFANTIL		5.250,00		5.250,00
12.365.0026.1055.0000	CONSTRUÇÃO, AMPLIAÇÃO E REFORMA DE CRECHES		5.250,00		5.250,00
12.365.0026.2064.0000	MANUTENÇÃO DO ENSINO INFANTIL - 40%			17.325,00	17.325,00
12.365.0026.2065.0000	MANUTENÇÃO DO ENSINO INFANTIL - 60%			257.468,25	257.468,25
12.365.0026.2166.0000	MANUTENÇÃO DE CRECHE 40%			9.502,50	9.502,50
12.365.0026.2167.0000	MANUTENÇÃO DE CRECHE 60%			6.300,00	6.300,00
12.365.0026.2168.0000	MANUTENÇÃO DO PRE-ESCOLAR 40%			9.870,00	9.870,00
12.365.0026.2169.0000	MANUTENÇÃO DO PRE-ESCOLAR 60%			327.034,34	327.034,34
TOTAL		0,00	23.128,14	6.444.444,50	6.467.572,64

**PM DE BOQUEIRÃO DO PIAUÍ**

AVENIDA PRIMAVERA, Nº 699 - CNPJ:01612566/0001-37

Orçamento Programa - Exercício de 2019

Anexo 06

Page 17

Lei: 13, Data: 18/12/2018

PROGRAMA DE TRABALHO

(Inc. II, § 2º, Art. 2º)

02 PODER EXECUTIVO					
14 FUNDO MUNICIPAL DE SAÚDE					
Código	Especificação	Operação Especial	Projetos	Atividades	Total
10	Saúde		512.607,50	2.773.285,23	3.285.892,73
10	301 Atenção Básica		512.607,50	2.773.285,23	3.285.892,73
10	301 0023 LEVA SAÚDE		512.607,50	2.773.285,23	3.285.892,73
10.301.0023.1045.0000	CONSTRUÇÃO, AMPLIAÇÃO E REFORMA DE POSTOS DE SAÚDE		80.987,08		80.987,08
10.301.0023.1046.0000	AQUISIÇÃO DE EQUIPAMENTOS PARA SEC. DE SAÚDE		58.083,33		58.083,33
10.301.0023.1047.0000	AQUISIÇÃO DE VEÍCULOS E/OU MOTO		61.733,33		61.733,33
10.301.0023.1048.0000	AQUISIÇÃO DE AMBULÂNCIA		49.833,33		49.833,33
10.301.0023.1056.0000	CONSTRUÇÃO, AMPLIAÇÃO E REFORMA DE UBS		69.583,33		69.583,33
10.301.0023.1057.0000	AQUISIÇÃO DE EQUIPAMENTOS PARA UBS		35.483,33		35.483,33
10.301.0023.1058.0000	AQUISIÇÃO DE TRAILER MÉDICO ODONTOLÓGICO		6.510,00		6.510,00
10.301.0023.1059.0000	AQUISIÇÃO DE EQUIP. MÉDICO, HOSPITALAR E ODONTOLÓGICO		45.787,08		45.787,08
10.301.0023.1060.0000	CONSTRUÇÃO DE ACADEMIA DE SAÚDE		104.606,67		104.606,67
10.301.0023.2040.0000	MANUTENÇÃO DA SECRETARIA DE SAÚDE			4.000,00	4.000,00
10.301.0023.2068.0000	MANUTENÇÃO DO FUNDO MUNICIPAL DE SAÚDE - FMS			1.567.071,62	1.567.071,62
10.301.0023.2069.0000	PROGRAMA ATENÇÃO BÁSICA DE SAÚDE - PAB			248.187,87	248.187,87
10.301.0023.2070.0000	PROGRAMA SAÚDE DA FAMÍLIA - PSF			371.296,24	371.296,24
10.301.0023.2072.0000	PROGRAMA SAÚDE BUCAL - PSB			94.025,80	94.025,80
10.301.0023.2073.0000	PROGRAMA AGENTES COMUNITÁRIOS DE SAÚDE - PACS			166.093,20	166.093,20
10.301.0023.2074.0000	PROGRAMA SAÚDE NA ESCOLA - PSE			2.000,00	2.000,00
10.301.0023.2095.0000	MANUT. DO NÚCLEO DE APOIO A SAÚDE FAMILIAR - NASF			105.462,50	105.462,50
10.301.0023.2098.0000	COMPENSAÇÃO DE ESPECIFICIDADES REGIONAIS - CER			3.000,00	3.000,00
10.301.0023.2100.0000	ENCARGOS COM A ELETROBRÁS			25.000,00	25.000,00
10.301.0023.2174.0000	MANUTENÇÃO DE PROGRAMAS ESTADUAIS DE SAÚDE			187.148,00	187.148,00
10	302 Assistência Hospitalar e Ambulatorial		60.525,00	190.250,00	250.775,00
10	302 0023 LEVA SAÚDE		60.525,00	190.250,00	250.775,00
10.302.0023.1048.0000	AQUISIÇÃO DE AMBULÂNCIA		60.525,00		60.525,00
10.302.0023.2094.0000	MANUT. DO PROG. DE MELHORIA DO ACESSO E DA QUALIDADE - PMAQ			190.250,00	190.250,00
10	303 Suporte Profilático e Terapêutico			144.697,02	144.697,02
10	303 0023 LEVA SAÚDE			144.697,02	144.697,02
10.303.0023.2071.0000	PROGRAMA FARMÁCIA BÁSICA			38.663,48	38.663,48
10.303.0023.2172.0000	AQUISIÇÃO DE MEDICAMENTOS E MATERIAL HOSPITALAR			106.033,54	106.033,54
10	304 Vigilância Sanitária			6.600,00	6.600,00
10	304 0023 LEVA SAÚDE			6.600,00	6.600,00
10.304.0023.2075.0000	MANUTENÇÃO DO PROGRAMA VIGILÂNCIA SANITÁRIA			6.600,00	6.600,00
10	305 Vigilância Epidemiológica			29.567,46	29.567,46



PM DE BOQUEIRÃO DO PIAUÍ
AVENIDA PRIMAVERA, Nº 699 - CNPJ:01612566/0001-37

Orçamento Programa - Exercício de 2019
Anexo 06
Page 18

PROGRAMA DE TRABALHO
(Inc.II, § 2º, Art.2º)

Lei: 13, Data: 18/12/2018

02 PODER EXECUTIVO					
14 FUNDO MUNICIPAL DE SAÚDE					
Código	Especificação	Operação Especial	Projetos	Atividades	Total
10 305 0023	LEVA SAÚDE			29.567,46	29.567,46
10.305.0023.2076.0000	MANUTENÇÃO DO PROGRAMA VIGILÂNCIA EM SAÚDE			29.567,46	29.567,46
TOTAL		0,00	573.132,50	3.144.399,71	3.717.532,21

**PM DE BOQUEIRÃO DO PIAUÍ**

AVENIDA PRIMAVERA, Nº 699 - CNPJ:01612566/0001-37

Orçamento Programa - Exercício de 2019

Anexo 06

Page 19

Lei: 13, Data: 18/12/2018

PROGRAMA DE TRABALHO

(Inc.II, § 2º, Art.2º)

02 PODER EXECUTIVO					
15 FUNDO MUNICIPAL DE ASSISTÊNCIA SOCIAL - FMAS					
Código	Especificação	Operação Especial	Projetos	Atividades	T o t a l
08	Assistência Social			4.410,00	4.410,00
08	242	Assistência ao Portador de Deficiência		4.410,00	4.410,00
08	242	0017 VIGILÂNCIA DE ATENDIMENTO A PESSOAL COM DEFICIÊNCIA		4.410,00	4.410,00
08.242.0017.2079.0000	MANUTENÇÃO DE PESSOAS ESPECIAIS			4.410,00	4.410,00
08	243	Assistência à Criança e ao Adolescente	56.448,00	63.000,00	119.448,00
08	243	0016 SOCIAL EM AÇÃO COMUNITÁRIA A CIDADANIA	10.500,00	63.000,00	73.500,00
08.243.0016.1050.0000	AQUISIÇÃO DE EQUIPAMENTOS PARA ASSISTÊNCIA SOCIAL		10.500,00		10.500,00
08.243.0016.2105.0000	MANUTENÇÃO DAS ATIVIDADES DO PROGRAMA CRIANÇA FELIZ			63.000,00	63.000,00
08	243	0019 REDE FAMÍLIA	45.948,00		45.948,00
08.243.0019.1049.0000	CONST., AMPL. E REFORMA DE PRÉDIOS DA ASSISTÊNCIA SOCIAL		45.948,00		45.948,00
08	244	Assistência Comunitária	51.050,00	521.432,75	572.482,75
08	244	0016 SOCIAL EM AÇÃO COMUNITÁRIA A CIDADANIA	51.050,00	371.810,45	422.860,45
08.244.0016.1050.0000	AQUISIÇÃO DE EQUIPAMENTOS PARA ASSISTÊNCIA SOCIAL		51.050,00		51.050,00
08.244.0016.2078.0000	MANUTENÇÃO DOS SERVIÇOS DE CONVIVÊNCIA E FORTALECIMENTO DE VÍNCULOS - SCFV			113.400,00	113.400,00
08.244.0016.2084.0000	MANUTENÇÃO DO FUNDO MUNICIPAL DE ASSISTÊNCIA SOCIAL			202.490,89	202.490,89
08.244.0016.2096.0000	MANUTENÇÃO DO IGD - BF			40.994,10	40.994,10
08.244.0016.2097.0000	MANUTENÇÃO DO IGD - SUAS			13.161,46	13.161,46
08.244.0016.2099.0000	ENCARGOS COM A ELETROBRÁS			1.764,00	1.764,00
08	244	0019 REDE FAMÍLIA		149.622,29	149.622,29
08.244.0019.2058.0000	MANUTENÇÃO DO CONSELHO TUTELAR			74.022,29	74.022,29
08.244.0019.2083.0000	PROGRAMA DE ATENÇÃO INTEGRAL A FAMÍLIA - PAIF/PBFI			75.600,00	75.600,00
TOTAL		0,00	107.498,00	588.842,75	696.340,75



PM DE BOQUEIRÃO DO PIAUÍ
AVENIDA PRIMAVERA, Nº 699 - CNPJ:01612566/0001-37

Orçamento Programa - Exercício de 2019
Anexo 06
Page 20

PROGRAMA DE TRABALHO
(Inc.II, § 2º, Art.2º)

Lei: 13, Data: 18/12/2018

02 PODER EXECUTIVO

16 RPPS

Código	Especificação	Operação Especial	Projetos	Atividades	T o t a l
09	Previdência Social			960.330,00	960.330,00
09	272 Previdência do Regime Estatutário			960.330,00	960.330,00
09	272 0039 PREVIDÊNCIA DO REGIME ESTATUTÁRIO			960.330,00	960.330,00
09.272.0039.2085.0000	GESTÃO DO FUNDO DE PREVIDÊNCIA			265.150,00	265.150,00
09.272.0039.2086.0000	BENEFÍCIOS PREVIDENCIÁRIOS			695.180,00	695.180,00
99	Reserva de Contingência			838.417,00	838.417,00
99	999 Reserva de Contingência			838.417,00	838.417,00
99	999 0039 PREVIDÊNCIA DO REGIME ESTATUTÁRIO			838.417,00	838.417,00
99.999.0039.2086.0000	BENEFÍCIOS PREVIDENCIÁRIOS			838.417,00	838.417,00
TOTAL		0,00	0,00	1.798.747,00	1.798.747,00



PM DE BOQUEIRÃO DO PIAUÍ
AVENIDA PRIMAVERA, Nº 699 - CNPJ:01612566/0001-37

Orçamento Programa - Exercício de 2019
Anexo 06
Page 21

PROGRAMA DE TRABALHO
(Inc.II, § 2º, Art.2º)

Lei: 13, Data: 18/12/2018

02 PODER EXECUTIVO					
17 SERVIÇO AUTÔNOMO DE ABASTECIMENTO DE ÁGUA E ESGOTO - SAAE					
Código	Especificação	Operação Especial	Projetos	Atividades	Total
17	Saneamento		30.000,00	270.000,00	300.000,00
17	512 Saneamento Básico Urbano		30.000,00	270.000,00	300.000,00
17	512 0030 ABASTECIMENTO D'ÁGUA		30.000,00	270.000,00	300.000,00
17.512.0030.1022.0000	AQUISIÇÃO DE EQUIPAMENTOS PARA ABASTECIMENTO D'ÁGUA		10.000,00		10.000,00
17.512.0030.1023.0000	CONSTRUÇÃO DE CHAFARIZES E POÇOS TUBULARES		10.000,00		10.000,00
17.512.0030.1072.0000	REFORMA E AMPLIAÇÃO DO SISTEMA DE ABASTECIMENTO D'ÁGUA		10.000,00		10.000,00
17.512.0030.2173.0000	MANUTENÇÃO DOS SERVIÇOS DO SAAE			270.000,00	270.000,00
TOTAL		0,00	30.000,00	270.000,00	300.000,00
TOTAL GERAL		409.641,58	1.549.479,51	18.202.542,86	20.161.663,95

VALDEMIR ALVES DA SILVA
PREFEITO MUNICIPAL
395.033.643-53

PAULO FELIPE GOMES MEIRELES
CONTADOR CRC 011881/O-3
057.087.833-03

**PM DE BOQUEIRÃO DO PIAUÍ**

AVENIDA PRIMAVERA, Nº 699 - CNPJ:01612566/0001-37

Orçamento Programa - Exercício de 2019

Anexo 07

Page 1

Lei: 13, Data: 18/12/2018

**PROGRAMA DE TRABALHO DO GOVERNO
DEMONSTRATIVO DE FUNÇÕES, SUBFUNÇÕES E PROGRAMAS
POR PROJETOS, ATIVIDADES E OPERAÇÕES ESPECIAIS
(Inc.II, § 2º, Art.2º)**

Código	Especificação	Operação Especial	Projetos	Atividades	Total
01	Legislativa	0,00	9.500,00	640.500,00	650.000,00
01	031 Ação Legislativa	0,00	9.500,00	640.500,00	650.000,00
01	031 0100 ATUAÇÃO LEGISLATIVA DA CÂMARA MUNICIPAL	0,00	9.500,00	640.500,00	650.000,00
01.031.0100.1001.0000	RESTAURAÇÃO E MANUTENÇÃO DO PRÉDIO DA CÂMARA	0,00	3.000,00	0,00	3.000,00
01.031.0100.1002.0000	AQUISIÇÃO DE EQUIPAMENTOS E VEÍCULOS	0,00	6.500,00	0,00	6.500,00
01.031.0100.2001.0000	MANUTENÇÃO DAS ATIVIDADES DA CÂMARA MUNICIPAL	0,00	0,00	640.500,00	640.500,00
04	Administração	0,00	44.996,03	2.431.806,12	2.476.802,16
04	062 Defesa do Interesse Público no Processo Judiciário	0,00	0,00	51.630,80	51.630,80
04	062 0002 OTIMIZAÇÃO E EFICIÊNCIA ADMINISTRATIVA	0,00	0,00	51.630,80	51.630,80
04.062.0002.2024.0000	MANUTENÇÃO DA PROCURADORIA GERAL DO MUNICÍPIO	0,00	0,00	51.630,80	51.630,80
04	122 Administração Geral	0,00	44.996,03	2.122.420,39	2.167.416,43
04	122 0002 OTIMIZAÇÃO E EFICIÊNCIA ADMINISTRATIVA	0,00	44.996,03	1.383.740,53	1.428.736,56
04.122.0002.1003.0000	AQUISIÇÃO DE EQUIP. E VEÍCULOS P/O GABINETE DO PREFEITO	0,00	7.350,00	0,00	7.350,00
04.122.0002.1067.0000	AQUISIÇÃO DE VEÍCULOS	0,00	37.646,03	0,00	37.646,03
04.122.0002.2002.0000	MANUTENÇÃO DAS ATIVIDADES DO GABINETE DO PREFEITO	0,00	0,00	361.679,98	361.679,98
04.122.0002.2006.0000	MANUTENÇÃO DA SECRETARIA DE ADMINISTRAÇÃO	0,00	0,00	1.018.385,54	1.018.385,54
04.122.0002.2040.0000	MANUTENÇÃO DA SECRETARIA DE SAÚDE	0,00	0,00	3.675,00	3.675,00
04	122 0003 ASSESSORIA JURÍDICA	0,00	0,00	184.180,00	184.180,00
04.122.0003.2004.0000	MANUTENÇÃO DA ASSESSORIA JURÍDICA	0,00	0,00	184.180,00	184.180,00
04	122 0004 PLANEJAMENTO DO CONTROLE INTERNO	0,00	0,00	193.666,80	193.666,80
04.122.0004.2010.0000	MANUTENÇÃO DO SETOR DE CONTABILIDADE	0,00	0,00	193.666,80	193.666,80
04	122 0010 SEGURANÇA BOQUEIRÃO DA PAZ	0,00	0,00	3.000,00	3.000,00
04.122.0010.2011.0000	MANUTENÇÃO DA SEGURANÇA PÚBLICA	0,00	0,00	3.000,00	3.000,00
04	122 0012 COMUNICAÇÃO INTEGRADA	0,00	0,00	2.500,00	2.500,00
04.122.0012.2005.0000	MANUTENÇÃO DA ASSESSORIA DE IMPRESSA	0,00	0,00	2.500,00	2.500,00
04	122 0032 ENCARGOS PÚBLICOS DIVERSOS	0,00	0,00	311.650,00	311.650,00
04.122.0032.2007.0000	INDENIZAÇÃO ADMINISTRATIVA E SENTENÇAS JUDICIAIS	0,00	0,00	118.500,00	118.500,00
04.122.0032.2008.0000	ENCARGOS COM A ELETROBRÁS	0,00	0,00	185.350,00	185.350,00
04.122.0032.2019.0000	MANUTENÇÃO DOS SERVIÇOS POSTAIS	0,00	0,00	2.800,00	2.800,00
04.122.0032.2020.0000	MANUTENÇÃO DOS SERVIÇOS DE RÁDIO DIFUSÃO	0,00	0,00	5.000,00	5.000,00
04	122 0038 CONTRIBUIÇÕES	0,00	0,00	43.683,07	43.683,07
04.122.0038.2003.0000	CONTRIBUIÇÃO A ENTIDADES DE CLASSE	0,00	0,00	43.683,07	43.683,07
04	123 Administração Financeira	0,00	0,00	84.853,85	84.853,85
04	123 0001 FORTALECIMENTO DAS FINANÇAS MUNICIPAIS	0,00	0,00	73.964,49	73.964,49
04.123.0001.2012.0000	MANUTENÇÃO DO DEPARTAMENTO DE TRIBUTAÇÃO	0,00	0,00	31.749,49	31.749,49
04.123.0001.2171.0000	MANUTENÇÃO DA SECRETARIA DE FINANÇAS	0,00	0,00	42.215,00	42.215,00
04	123 0032 ENCARGOS PÚBLICOS DIVERSOS	0,00	0,00	10.889,36	10.889,36
04.123.0032.2013.0000	MANUTENÇÃO DOS SERVIÇOS BANCÁRIOS	0,00	0,00	10.889,36	10.889,36
04	124 Controle Interno	0,00	0,00	30.550,00	30.550,00
04	124 0004 PLANEJAMENTO DO CONTROLE INTERNO	0,00	0,00	30.550,00	30.550,00
04.124.0004.2014.0000	MANUTENÇÃO DA CONTROLADORIA GERAL DO MUNICÍPIO	0,00	0,00	30.550,00	30.550,00

**PM DE BOQUEIRÃO DO PIAUÍ**

AVENIDA PRIMAVERA, Nº 699 - CNPJ:01612586/0001-37

Orçamento Programa - Exercício de 2019

Anexo 07

Page 2

Lei: 13, Data: 18/12/2018

**PROGRAMA DE TRABALHO DO GOVERNO
DEMONSTRATIVO DE FUNÇÕES, SUBFUNÇÕES E PROGRAMAS
POR PROJETOS, ATIVIDADES E OPERAÇÕES ESPECIAIS
(Inc.II, § 2º, Art.2º)**

Código	Especificação	Operação Especial	Projetos	Atividades	Total
04	Administração	0,00	44.996,03	2.431.806,12	2.476.802,16
04	124 Controle Interno	0,00	0,00	30.550,00	30.550,00
04	128 Formação de Recursos Humanos	0,00	0,00	3.150,00	3.150,00
04	128 0029 POLÍTICA PESSOAL	0,00	0,00	3.150,00	3.150,00
04.128.0029.2016.0000	TREINAMENTO E CAPACITAÇÃO DE PESSOAL	0,00	0,00	3.150,00	3.150,00
04	271 Previdência Básica	0,00	0,00	132.701,08	132.701,08
04	271 0032 ENCARGOS PÚBLICOS DIVERSOS	0,00	0,00	132.701,08	132.701,08
04.271.0032.2016.0000	OBRIGAÇÕES PATRONAIS	0,00	0,00	132.701,08	132.701,08
04	722 Telecomunicações	0,00	0,00	6.500,00	6.500,00
04	722 0032 ENCARGOS PÚBLICOS DIVERSOS	0,00	0,00	6.500,00	6.500,00
04.722.0032.2017.0000	MANUTENÇÃO DOS SERVIÇOS TELEFÔNICOS	0,00	0,00	6.500,00	6.500,00
08	Assistência Social	0,00	113.798,00	674.514,25	788.312,25
08	242 Assistência ao Portador de Deficiência	0,00	0,00	4.410,00	4.410,00
08	242 0017 VITATIVA DE ATENDIMENTO A PESSOAL COM DEFICIÊNCIA	0,00	0,00	4.410,00	4.410,00
08.242.0017.2079.0000	MANUTENÇÃO DE PESSOAS ESPECIAIS	0,00	0,00	4.410,00	4.410,00
08	243 Assistência à Criança e ao Adolescente	0,00	58.448,00	63.000,00	119.448,00
08	243 0016 SOCIAL EM AÇÃO COMUNITÁRIA A CIDADANIA	0,00	10.500,00	63.000,00	73.500,00
08.243.0016.1050.0000	AQUISIÇÃO DE EQUIPAMENTOS PARA ASSISTÊNCIA SOCIAL	0,00	10.500,00	0,00	10.500,00
08.243.0016.2105.0000	MANUTENÇÃO DAS ATIVIDADES DO PROGRAMA CRIANÇA FELIZ	0,00	0,00	63.000,00	63.000,00
08	243 0019 REDE FAMÍLIA	0,00	45.948,00	0,00	45.948,00
08.243.0019.1049.0000	CONST., AMPL. E REFORMA DE PRÉDIOS DA ASSISTÊNCIA SOCIAL	0,00	45.948,00	0,00	45.948,00
08	244 Assistência Comunitária	0,00	57.350,00	607.104,25	664.454,25
08	244 0016 SOCIAL EM AÇÃO COMUNITÁRIA A CIDADANIA	0,00	57.350,00	441.175,45	498.525,45
08.244.0016.1041.0000	AQUISIÇÃO DE EQUIPAMENTOS PARA SEC. DE ASSISTÊNCIA SOCIAL	0,00	3.150,00	0,00	3.150,00
08.244.0016.1042.0000	CONSTRUÇÃO, AMPLIAÇÃO E REFORMA DA SEC. DE ASSIST. SOCIAL	0,00	3.150,00	0,00	3.150,00
08.244.0016.1050.0000	AQUISIÇÃO DE EQUIPAMENTOS PARA ASSISTÊNCIA SOCIAL	0,00	51.050,00	0,00	51.050,00
08.244.0016.2056.0000	MANUTENÇÃO DA SECRETARIA DE ASSISTÊNCIA SOCIAL	0,00	0,00	65.690,00	65.690,00
08.244.0016.2059.0000	DESPESAS COM PESSOAS CARENTES	0,00	0,00	3.675,00	3.675,00
08.244.0016.2078.0000	MANUTENÇÃO DOS SERVIÇOS DE CONVIVENCIA E FORTALECIMENTO DE VÍNCULOS - SCFV	0,00	0,00	113.400,00	113.400,00
08.244.0016.2084.0000	MANUTENÇÃO DO FUNDO MUNICIPAL DE ASSISTÊNCIA SOCIAL	0,00	0,00	202.490,89	202.490,89
08.244.0016.2098.0000	MANUTENÇÃO DO IGD - BF	0,00	0,00	40.994,10	40.994,10
08.244.0016.2097.0000	MANUTENÇÃO DO IGD - SUAS	0,00	0,00	13.161,46	13.161,46
08.244.0016.2099.0000	ENCARGOS COM A ELETROBRÁS	0,00	0,00	1.764,00	1.764,00
08	244 0019 REDE FAMÍLIA	0,00	0,00	165.928,79	165.928,79
08.244.0019.2058.0000	MANUTENÇÃO DO CONSELHO TUTELAR	0,00	0,00	90.328,79	90.328,79
08.244.0019.2083.0000	PROGRAMA DE ATENÇÃO INTEGRAL A FAMÍLIA - PAIF/PBFI	0,00	0,00	75.600,00	75.600,00

**PM DE BOQUEIRÃO DO PIAUÍ**

AVENIDA PRIMAVERA, Nº 699 - CNPJ:01612566/0001-37

Orçamento Programa - Exercício de 2019

Anexo 07

Page 3

Lei: 13, Data: 18/12/2018

**PROGRAMA DE TRABALHO DO GOVERNO
DEMONSTRATIVO DE FUNÇÕES, SUBFUNÇÕES E PROGRAMAS
POR PROJETOS, ATIVIDADES E OPERAÇÕES ESPECIAIS
(Inc.II, § 2º, Art.2º)**

Código	Especificação	Operação Especial	Projetos	Atividades	Total
08	Assistência Social	0,00	113.798,00	674.514,25	788.312,25
09	Previdência Social	0,00	0,00	960.330,00	960.330,00
09	272 Previdência do Regime Estatutário	0,00	0,00	960.330,00	960.330,00
09	272 0039 PREVIDÊNCIA DO REGIME ESTATUTÁRIO	0,00	0,00	960.330,00	960.330,00
09.272.0039.2085.0000	GESTÃO DO FUNDO DE PREVIDÊNCIA	0,00	0,00	265.150,00	265.150,00
09.272.0039.2086.0000	BENEFÍCIOS PREVIDENCIÁRIOS	0,00	0,00	695.180,00	695.180,00
10	Saúde	0,00	573.132,50	3.144.399,74	3.717.532,21
10	301 Atenção Básica	0,00	512.607,50	2.773.285,23	3.285.892,73
10	301 0023 LEVA SAÚDE	0,00	512.607,50	2.773.285,23	3.285.892,73
10.301.0023.1045.0000	CONSTRUÇÃO, AMPLIAÇÃO E REFORMA DE POSTOS DE SAÚDE	0,00	80.987,08	0,00	80.987,08
10.301.0023.1046.0000	AQUISIÇÃO DE EQUIPAMENTOS PARA SEC. DE SAÚDE	0,00	58.083,33	0,00	58.083,33
10.301.0023.1047.0000	AQUISIÇÃO DE VEÍCULOS E/OU MOTO	0,00	61.733,33	0,00	61.733,33
10.301.0023.1048.0000	AQUISIÇÃO DE AMBULÂNCIA	0,00	49.833,33	0,00	49.833,33
10.301.0023.1056.0000	CONSTRUÇÃO, AMPLIAÇÃO E REFORMA DE UBS	0,00	69.583,33	0,00	69.583,33
10.301.0023.1057.0000	AQUISIÇÃO DE EQUIPAMENTOS PARA UBS	0,00	35.483,33	0,00	35.483,33
10.301.0023.1058.0000	AQUISIÇÃO DE TRAILLER MÉDICO ODONTOLÓGICO	0,00	6.510,00	0,00	6.510,00
10.301.0023.1059.0000	AQUISIÇÃO DE EQUIP. MÉDICO, HOSPITALAR E ODONTOLÓGICO	0,00	45.787,08	0,00	45.787,08
10.301.0023.1060.0000	CONSTRUÇÃO DE ACADEMIA DE SAÚDE	0,00	104.606,67	0,00	104.606,67
10.301.0023.2040.0000	MANUTENÇÃO DA SECRETARIA DE SAÚDE	0,00	0,00	4.000,00	4.000,00
10.301.0023.2068.0000	MANUTENÇÃO DO FUNDO MUNICIPAL DE SAÚDE - FMS	0,00	0,00	1.567.071,62	1.567.071,62
10.301.0023.2069.0000	PROGRAMA ATENÇÃO BÁSICA DE SAÚDE - PAB	0,00	0,00	248.187,87	248.187,87
10.301.0023.2070.0000	PROGRAMA SAÚDE DA FAMÍLIA - PSF	0,00	0,00	371.296,24	371.296,24
10.301.0023.2072.0000	PROGRAMA SAÚDE BUCAL - PSB	0,00	0,00	94.025,60	94.025,60
10.301.0023.2073.0000	PROGRAMA AGENTES COMUNITÁRIOS DE SAÚDE - PACS	0,00	0,00	166.093,20	166.093,20
10.301.0023.2074.0000	PROGRAMA SAÚDE NA ESCOLA - PSE	0,00	0,00	2.000,00	2.000,00
10.301.0023.2095.0000	MANUT. DO NÚCLEO DE APOIO A SAÚDE FAMILIAR - NASF	0,00	0,00	105.462,50	105.462,50
10.301.0023.2098.0000	COMPENSAÇÃO DE ESPECIFICIDADES REGIONAIS - CER	0,00	0,00	3.000,00	3.000,00
10.301.0023.2100.0000	ENCARGOS COM A ELETROBRÁS	0,00	0,00	25.000,00	25.000,00
10.301.0023.2174.0000	MANUTENÇÃO DE PROGRAMAS ESTADUAIS DE SAÚDE	0,00	0,00	187.148,00	187.148,00
10	302 Assistência Hospitalar e Ambulatorial	0,00	60.525,00	190.250,00	250.775,00
10	302 0023 LEVA SAÚDE	0,00	60.525,00	190.250,00	250.775,00
10.302.0023.1048.0000	AQUISIÇÃO DE AMBULÂNCIA	0,00	60.525,00	0,00	60.525,00
10.302.0023.2094.0000	MANUT. DO PROG. DE MELHORIA DO ACESSO E DA QUALIDADE - PMAQ	0,00	0,00	190.250,00	190.250,00
10	303 Suporte Profilático e Terapêutico	0,00	0,00	144.697,02	144.697,02
10	303 0023 LEVA SAÚDE	0,00	0,00	144.697,02	144.697,02
10.303.0023.2071.0000	PROGRAMA FARMÁCIA BÁSICA	0,00	0,00	38.663,48	38.663,48
10.303.0023.2172.0000	AQUISIÇÃO DE MEDICAMENTOS E MATERIAL HOSPITALAR	0,00	0,00	106.033,54	106.033,54
10	304 Vigilância Sanitária	0,00	0,00	6.600,00	6.600,00
10	304 0023 LEVA SAÚDE	0,00	0,00	6.600,00	6.600,00
10.304.0023.2075.0000	MANUTENÇÃO DO PROGRAMA VIGILÂNCIA SANITÁRIA	0,00	0,00	6.600,00	6.600,00
10	305 Vigilância Epidemiológica	0,00	0,00	29.567,46	29.567,46

**PM DE BOQUEIRÃO DO PIAUÍ**

AVENIDA PRIMAVERA, Nº 699 - CNPJ:01612566/0001-37

Orçamento Programa - Exercício de 2019

Anexo 07

Page 4

Lei: 13, Data: 18/12/2018

**PROGRAMA DE TRABALHO DO GOVERNO
DEMONSTRATIVO DE FUNÇÕES, SUBFUNÇÕES E PROGRAMAS
POR PROJETOS, ATIVIDADES E OPERAÇÕES ESPECIAIS**

(Inc. II, § 2º, Art. 2º)

Código	Especificação	Operação Especial	Projetos	Atividades	Total
10	Saúde	0,00	573.132,50	3.144.399,71	3.717.532,21
10	305 Vigilância Epidemiológica	0,00	0,00	29.567,46	29.567,46
10	305 0023 LEVA SAÚDE	0,00	0,00	29.567,46	29.567,46
10.305.0023.2076.0000	MANUTENÇÃO DO PROGRAMA VIGILÂNCIA EM SAÚDE	0,00	0,00	29.567,46	29.567,46
12	Educação	0,00	307.516,39	7.890.914,72	8.198.431,11
12	361 Ensino Fundamental	0,00	261.891,39	7.170.664,63	7.432.556,02
12	361 0024 A ARTE DE VIVER ENSINANDO	0,00	249.263,25	20.500,00	269.763,25
12.361.0024.1006.0000	AQUISIÇÃO DE TRANSPORTE ESCOLAR	0,00	64.562,50	0,00	64.562,50
12.361.0024.1006.0000	AQUISIÇÃO DE EQUIPAMENTOS PARA ESCOLAS	0,00	44.562,50	0,00	44.562,50
12.361.0024.1007.0000	AQUISIÇÃO DE IMÓVEL	0,00	30.312,50	0,00	30.312,50
12.361.0024.1008.0000	CONSTRUÇÃO, AMPLIAÇÃO E REFORMA DE ESCOLAS	0,00	36.562,50	0,00	36.562,50
12.361.0024.1009.0000	AQUISIÇÃO DE UM LABORATÓRIO DE CIÊNCIAS	0,00	21.287,75	0,00	21.287,75
12.361.0024.1053.0000	CONST. E REFORMA DE QUADRAS E GINÁSIOS POLIESPORTIVOS ESCOLARES	0,00	51.975,50	0,00	51.975,50
12.361.0024.2030.0000	MANUTENÇÃO DO TRANSPORTE ESCOLAR	0,00	0,00	20.500,00	20.500,00
12	361 0025 EDUCAÇÃO DE CRIANÇAS DE 07 A 14 ANOS	0,00	12.628,14	6.790.149,93	6.802.778,07
12.361.0025.1043.0000	CONSTRUÇÃO, AMPLIAÇÃO E REFORMA DE ESCOLAS	0,00	5.000,00	0,00	5.000,00
12.361.0025.1044.0000	AQUISIÇÃO DE EQUIPAMENTOS PARA AS ESCOLAS	0,00	7.628,14	0,00	7.628,14
12.361.0025.2028.0000	MANUTENÇÃO DO ENSINO FUNDAMENTAL	0,00	0,00	858.471,42	858.471,42
12.361.0025.2029.0000	MANUTENÇÃO DA MERENDA ESCOLAR ENS. FUNDAMENTAL	0,00	0,00	145.666,59	145.666,59
12.361.0025.2030.0000	MANUTENÇÃO DO TRANSPORTE ESCOLAR	0,00	0,00	84.889,73	84.889,73
12.361.0025.2031.0000	TREINAMENTO E CAPACITAÇÃO DO PESSOAL DA EDUCAÇÃO	0,00	0,00	5.415,00	5.415,00
12.361.0025.2032.0000	PROGRAMA SALÁRIO EDUCAÇÃO - QSE	0,00	0,00	150.381,23	150.381,23
12.361.0025.2033.0000	PROGRAMA DINHEIRO DIRETO DAS ESCOLAS - PDDE	0,00	0,00	26.165,16	26.165,16
12.361.0025.2061.0000	MANUTENÇÃO DO ENSINO FUNDAMENTAL	0,00	0,00	490.576,00	490.576,00
12.361.0025.2062.0000	MANUTENÇÃO DO ENSINO FUNDAMENTAL - 40%	0,00	0,00	1.467.326,29	1.467.326,29
12.361.0025.2063.0000	MANUTENÇÃO DO ENSINO FUNDAMENTAL - 60%	0,00	0,00	3.530.419,51	3.530.419,51
12.361.0025.2101.0000	ENCARGOS COM A ELETROBRÁS	0,00	0,00	3.000,00	3.000,00
12.361.0025.2102.0000	ENCARGOS COM A ELETROBRÁS	0,00	0,00	10.201,50	10.201,50
12.361.0025.2165.0000	MANUTENÇÃO DO PROJÓVEM	0,00	0,00	17.637,50	17.637,50
12	361 0027 ATENDIMENTO DE JOVENS E ADULTOS	0,00	0,00	343.304,71	343.304,71
12.361.0027.2035.0000	MANUTENÇÃO DO ENSINO DE JOVENS E ADULTOS	0,00	0,00	9.200,00	9.200,00
12.361.0027.2086.0000	MANUTENÇÃO DO ENSINO DE JOVENS E ADULTOS - 40%	0,00	0,00	5.775,00	5.775,00
12.361.0027.2087.0000	MANUTENÇÃO DO ENSINO DE JOVENS E ADULTOS - 60%	0,00	0,00	312.646,11	312.646,11
12.361.0027.2158.0000	AQUISIÇÃO DE MERENDA ESCOLAR - EJA	0,00	0,00	15.883,60	15.883,60
12	361 0028 EDUCAÇÃO ESPECIAL	0,00	0,00	12.300,00	12.300,00
12.361.0028.2036.0000	MANUTENÇÃO DO ENSINO ESPECIAL	0,00	0,00	12.300,00	12.300,00
12	361 0035 TREINAMENTO DE PESSOAL	0,00	0,00	4.410,00	4.410,00
12.361.0035.2090.0000	CAPACITAÇÃO DE MEMBROS DE CONSELHOS ESCOLARES	0,00	0,00	4.410,00	4.410,00
12	365 Educação Infantil	0,00	45.625,00	720.250,09	765.875,09

**PM DE BOQUEIRÃO DO PIAUÍ**

AVENIDA PRIMAVERA, Nº 699 - CNPJ:01612566/0001-37

Orçamento Programa - Exercício de 2019

Anexo 07

Page 5

Lei: 13, Data: 18/12/2018

**PROGRAMA DE TRABALHO DO GOVERNO
DEMONSTRATIVO DE FUNÇÕES, SUBFUNÇÕES E PROGRAMAS
POR PROJETOS, ATIVIDADES E OPERAÇÕES ESPECIAIS
(Inc.II, § 2º, Art.2º)**

Código	Especificação	Operação Especial	Projetos	Atividades	Total
12	Educação	0,00	307.516,39	7.890.914,72	8.198.431,11
12	365 Educação Infantil	0,00	45.625,00	720.250,09	765.875,09
12	365 0026 EDUCAÇÃO DE CRIANÇAS DE 0 A 6 ANOS	0,00	45.625,00	720.250,09	765.875,09
12.365.0026.1011.0000	CONSTRUÇÃO, AMPLIAÇÃO E REFORMA DE CRECHES	0,00	17.562,50	0,00	17.562,50
12.365.0026.1012.0000	AQUISIÇÃO DE EQUIPAMENTOS PARA CRECHES	0,00	17.562,50	0,00	17.562,50
12.365.0026.1054.0000	AQUISIÇÃO DE EQUIPAMENTOS PARA O ENSINO INFANTIL	0,00	5.250,00	0,00	5.250,00
12.365.0026.1055.0000	CONSTRUÇÃO, AMPLIAÇÃO E REFORMA DE CRECHES	0,00	5.250,00	0,00	5.250,00
12.365.0026.2064.0000	MANUTENÇÃO DO ENSINO INFANTIL - 40%	0,00	0,00	17.325,00	17.325,00
12.365.0026.2065.0000	MANUTENÇÃO DO ENSINO INFANTIL - 60%	0,00	0,00	257.468,25	257.468,25
12.365.0026.2163.0000	MANUTENÇÃO DE CRECHES	0,00	0,00	29.550,00	29.550,00
12.365.0026.2164.0000	MANUTENÇÃO DO PRE-ESCOLAR	0,00	0,00	25.200,00	25.200,00
12.365.0026.2166.0000	MANUTENÇÃO DE CRECHE 40%	0,00	0,00	9.502,50	9.502,50
12.365.0026.2167.0000	MANUTENÇÃO DE CRECHE 60%	0,00	0,00	6.300,00	6.300,00
12.365.0026.2168.0000	MANUTENÇÃO DO PRE-ESCOLAR 40%	0,00	0,00	9.870,00	9.870,00
12.365.0026.2169.0000	MANUTENÇÃO DO PRE-ESCOLAR 60%	0,00	0,00	327.034,34	327.034,34
12.365.0026.2170.0000	AQUISIÇÃO DE MERENDA ESCOLAR - ENSINO INFANTIL	0,00	0,00	38.000,00	38.000,00
13	Cultura	0,00	0,00	72.378,80	72.378,80
13	392 Difusão Cultural	0,00	0,00	72.378,80	72.378,80
13	392 0013 CIRCUITO CULTURAL	0,00	0,00	72.378,80	72.378,80
13.392.0013.2037.0000	MANUTENÇÃO DA BIBLIOTECA PÚBLICA	0,00	0,00	13.078,80	13.078,80
13.392.0013.2038.0000	MANUTENÇÃO DO DEPARTAMENTO DE CULTURA	0,00	0,00	16.300,00	16.300,00
13.392.0013.2039.0000	INCENTIVO AS ATIVIDADES CULTURAIS DO MUNICÍPIO	0,00	0,00	43.000,00	43.000,00
15	Urbanismo	0,00	278.153,33	650.135,44	1.128.288,78
15	122 Administração Geral	0,00	0,00	528.649,58	528.649,58
15	122 0002 OTIMIZAÇÃO E EFICIÊNCIA ADMINISTRATIVA	0,00	0,00	528.649,58	528.649,58
15.122.0002.2043.0000	MANUTENÇÃO DO DEPARTAMENTO DE OBRAS E DESENV. URBANO	0,00	0,00	522.449,58	522.449,58
15.122.0002.2044.0000	MANUTENÇÃO E CONSERVAÇÃO DE PRÉDIOS PÚBLICOS	0,00	0,00	6.200,00	6.200,00
15	451 Infra-Estrutura Urbana	0,00	232.928,33	56.828,66	289.756,99
15	451 0005 GESTÃO E CONTROLE URBANÍSTICO DA CIDADE	0,00	157.190,83	6.300,00	163.490,83
15.451.0005.1027.0000	URBANIZAÇÃO DE VIAS PÚBLICAS	0,00	36.917,50	0,00	36.917,50
15.451.0005.1028.0000	CONSTRUÇÃO, AMPLIAÇÃO E REFORMA DE PRÉDIOS PÚBLICOS	0,00	57.185,83	0,00	57.185,83
15.451.0005.1029.0000	PAVIMENTAÇÃO E URBANIZAÇÃO DE VIAS PÚBLICAS	0,00	15.250,00	0,00	15.250,00
15.451.0005.1030.0000	AQUISIÇÃO DE EQUIPAMENTOS PARA LIMPEZA PÚBLICA	0,00	7.035,00	0,00	7.035,00
15.451.0005.1031.0000	CONSTRUÇÃO E AMPLIAÇÃO DE CEMITÉRIOS PÚBLICOS	0,00	6.825,00	0,00	6.825,00
15.451.0005.1032.0000	CONSTRUÇÃO DE CICLOVIAS	0,00	8.977,50	0,00	8.977,50
15.451.0005.1037.0000	CONSTRUÇÃO DE PONTES, BUENOS E PASSAGENS MOLHADAS	0,00	10.000,00	0,00	10.000,00
15.451.0005.1061.0000	CONSTRUÇÃO E RECUPERAÇÃO DE CALÇAMENTO	0,00	15.000,00	0,00	15.000,00
15.451.0005.2045.0000	MANUTENÇÃO E CONSERVAÇÃO DA PAVIMENTAÇÃO POLIÉDRICA	0,00	0,00	6.300,00	6.300,00
15	451 0006 MORADIA PARA TODOS	0,00	15.250,00	0,00	15.250,00
15.451.0006.1170.0000	CONSTRUÇÃO E RECUPERAÇÃO DE BALNEÁRIO	0,00	15.250,00	0,00	15.250,00
15	451 0015 TRANSPORTE RODOVIÁRIO	0,00	0,00	1.732,50	1.732,50
15.451.0015.2051.0000	MANUTENÇÃO DE SERVIÇOS RODOVIÁRIOS	0,00	0,00	1.732,50	1.732,50

**PM DE BOQUEIRÃO DO PIAUÍ**

AVENIDA PRIMAVERA, Nº 699 - CNPJ:01612566/0001-37

Orçamento Programa - Exercício de 2019

Anexo 07

Page 6

Lei: 13, Data: 18/12/2018

**PROGRAMA DE TRABALHO DO GOVERNO
DEMONSTRATIVO DE FUNÇÕES, SUBFUNÇÕES E PROGRAMAS
POR PROJETOS, ATIVIDADES E OPERAÇÕES ESPECIAIS
(Inc.II, § 2º, Art.2º)**

Código	Especificação	Operação Especial	Projetos	Atividades	Total
15	Urbanismo	0,00	278.153,33	850.135,44	1.128.288,78
15 451	Infra-Estrutura Urbana	0,00	232.928,33	58.828,66	289.756,99
15 451 0033	TRANSMISSÃO E DIST. DE ENERGIA ELÉTRICA	0,00	23.860,00	0,00	23.860,00
15.451.0033.1062.0000	CONSTRUÇÃO, AMPLIAÇÃO E RECUP. DA REDE DE ENERGIA ELÉTRICA URB. E RURAL	0,00	23.860,00	0,00	23.860,00
15 451 0034	ESTRADAS VICINAIS	0,00	36.627,50	48.796,16	85.423,66
15.451.0034.1036.0000	CONSTRUÇÃO E RESTAURAÇÃO DE ESTRADAS VICINAIS	0,00	36.050,00	0,00	36.050,00
15.451.0034.1037.0000	CONSTRUÇÃO DE PONTES, BUEIROS E PASSAGENS MOLHADAS	0,00	577,50	0,00	577,50
15.451.0034.2050.0000	MANUTENÇÃO DE ESTRADAS VICINAIS	0,00	0,00	48.796,16	48.796,16
15 452	Serviços Urbanos	0,00	45.225,00	237.684,20	282.909,20
15 452 0005	GESTÃO E CONTROLE URBANÍSTICO DA CIDADE	0,00	45.225,00	237.684,20	282.909,20
15.452.0005.1033.0000	CONSTRUÇÃO, AMPLIAÇÃO E REFORMA DE PRAÇAS PÚBLICAS	0,00	15.000,00	0,00	15.000,00
15.452.0005.1034.0000	AQUISIÇÃO DE IMÓVEIS	0,00	17.600,00	0,00	17.600,00
15.452.0005.1169.0000	AQUISIÇÃO DE CAMINHÃO COMPACTADOR DE LIXO	0,00	12.625,00	0,00	12.625,00
15.452.0005.2046.0000	MANUTENÇÃO DOS SERVIÇOS DE LIMPEZA PÚBLICA	0,00	0,00	212.600,00	212.600,00
15.452.0005.2047.0000	MANUTENÇÃO E CONSERVAÇÃO DE CEMITÉRIOS PÚBLICOS	0,00	0,00	6.724,20	6.724,20
15.452.0005.2048.0000	MANUTENÇÃO E CONSERVAÇÃO DE PRAÇAS PÚBLICAS	0,00	0,00	18.360,00	18.360,00
15 751	Conservação de Energia	0,00	0,00	26.973,00	26.973,00
15 751 0005	GESTÃO E CONTROLE URBANÍSTICO DA CIDADE	0,00	0,00	26.973,00	26.973,00
15.751.0005.2049.0000	MANUTENÇÃO DOS SERVIÇOS DE ILUMINAÇÃO PÚBLICA	0,00	0,00	26.973,00	26.973,00
16	Habitação	0,00	20.710,00	0,00	20.710,00
16 482	Habitação Urbana	0,00	20.710,00	0,00	20.710,00
16 482 0006	MORADIA PARA TODOS	0,00	20.710,00	0,00	20.710,00
16.482.0006.1035.0000	CONSTRUÇÃO, AMPLIAÇÃO E REFORMA DE CASAS POPULARES	0,00	20.710,00	0,00	20.710,00
17	Saneamento	0,00	103.238,25	564.419,58	667.657,83
17 511	Saneamento Básico Rural	0,00	33.838,25	294.419,58	328.257,83
17 511 0030	ABASTECIMENTO D'ÁGUA	0,00	29.638,25	257.419,58	287.057,83
17.511.0030.1021.0000	CONSTRUÇÃO, RESTAURAÇÃO DA REDE DE DISTRIBUIÇÃO D'ÁGUA	0,00	15.750,00	0,00	15.750,00
17.511.0030.1022.0000	AQUISIÇÃO DE EQUIPAMENTOS PARA ABASTECIMENTO D'ÁGUA	0,00	10.250,00	0,00	10.250,00
17.511.0030.1023.0000	CONSTRUÇÃO DE CHAFARIZES E POÇOS TUBULARES	0,00	3.638,25	0,00	3.638,25
17.511.0030.2042.0000	MANUTENÇÃO DA REDE DE ABASTECIMENTO D'ÁGUA	0,00	0,00	257.419,58	257.419,58
17 511 0032	ENCARGOS PÚBLICOS DIVERSOS	0,00	0,00	37.000,00	37.000,00
17.511.0032.2103.0000	ENCARGOS COM A ELETROBRÁS	0,00	0,00	37.000,00	37.000,00
17 511 0036	DEFESA CONTRA AS SECAS	0,00	4.200,00	0,00	4.200,00
17.511.0036.1024.0000	CONSTRUÇÃO E AMPLIAÇÃO DE AÇUDES, BARRAGENS E BARREIROS	0,00	4.200,00	0,00	4.200,00
17 512	Saneamento Básico Urbano	0,00	62.575,00	270.000,00	332.575,00

**PM DE BOQUEIRÃO DO PIAUÍ**

AVENIDA PRIMAVERA, Nº 699 - CNPJ:01612566/0001-37

Orçamento Programa - Exercício de 2019

Anexo 07

Page 7

Lei: 13, Data: 18/12/2018

**PROGRAMA DE TRABALHO DO GOVERNO
DEMONSTRATIVO DE FUNÇÕES, SUBFUNÇÕES E PROGRAMAS
POR PROJETOS, ATIVIDADES E OPERAÇÕES ESPECIAIS
(Inc.II, § 2º, Art.2º)**

Código	Especificação	Operação Especial	Projetos	Atividades	Total
17	Saneamento	0,00	103.238,25	564.419,58	667.657,83
17	512 Saneamento Básico Urbano	0,00	62.575,00	270.000,00	332.575,00
17	512 0030 ABASTECIMENTO D'ÁGUA	0,00	37.350,00	270.000,00	307.350,00
17.512.0030.1022.0000	AQUISIÇÃO DE EQUIPAMENTOS PARA ABASTECIMENTO D'ÁGUA	0,00	10.000,00	0,00	10.000,00
17.512.0030.1023.0000	CONSTRUÇÃO DE CHAFARIZES E POÇOS TUBULARES	0,00	10.000,00	0,00	10.000,00
17.512.0030.1072.0000	REFORMA E AMPLIAÇÃO DO SISTEMA DE ABASTECIMENTO D'ÁGUA	0,00	17.350,00	0,00	17.350,00
17.512.0030.2173.0000	MANUTENÇÃO DOS SERVIÇOS DO SAAE	0,00	0,00	270.000,00	270.000,00
17	512 0031 SANEAMENTO GERAL	0,00	25.225,00	0,00	25.225,00
17.512.0031.1025.0000	CONSTRUÇÃO DE UM ATERRO SANITÁRIO	0,00	11.575,00	0,00	11.575,00
17.512.0031.1026.0000	CONSTRUÇÃO, REFORMA E AMPLIAÇÃO DE FOÇAS SÉPTICAS	0,00	6.825,00	0,00	6.825,00
17.512.0031.1114.0000	CONSTRUÇÃO DE MSD - MÓDULOS SANITÁRIOS DOMICILIARES	0,00	6.825,00	0,00	6.825,00
17	541 Preservação e Conservação Ambiental	0,00	6.825,00	0,00	6.825,00
17	541 0011 EDUCAÇÃO AMBIENTAL SER NATUREZA	0,00	6.825,00	0,00	6.825,00
17.541.0011.1038.0000	AÇÕES DE SAÚDE E EDUCAÇÃO AMBIENTAL	0,00	6.825,00	0,00	6.825,00
18	Gestão Ambiental	0,00	15.435,00	24.200,00	39.635,00
18	541 Preservação e Conservação Ambiental	0,00	15.435,00	24.200,00	39.635,00
18	541 0011 EDUCAÇÃO AMBIENTAL SER NATUREZA	0,00	15.435,00	24.200,00	39.635,00
18.541.0011.1115.0000	CONSTRUÇÃO E MANUTENÇÃO DO SISTEMA DE IRRIGAÇÃO	0,00	15.435,00	0,00	15.435,00
18.541.0011.2060.0000	MANUTENÇÃO DA SECRETARIA DE MEIO AMBIENTE	0,00	0,00	24.200,00	24.200,00
20	Agricultura	0,00	46.975,00	58.877,24	105.852,24
20	122 Administração Geral	0,00	7.350,00	42.287,24	49.637,24
20	122 0009 SEMEAR AGRICULTURA	0,00	7.350,00	42.287,24	49.637,24
20.122.0009.1101.0000	AQUISIÇÃO DE EQUIPAMENTOS AGRÍCOLAS	0,00	7.350,00	0,00	7.350,00
20.122.0009.2025.0000	MANUTENÇÃO DA SECRETARIA DE AGRICULTURA	0,00	0,00	42.287,24	42.287,24
20	605 Abastecimento	0,00	17.450,00	3.780,00	21.230,00
20	605 0009 SEMEAR AGRICULTURA	0,00	17.450,00	3.780,00	21.230,00
20.605.0009.1051.0000	CONSTRUÇÃO, AMPLIAÇÃO E REFORMA DE FEIRAS E MERCADO PÚBLICO	0,00	17.450,00	0,00	17.450,00
20.605.0009.2027.0000	MANUTENÇÃO DE MERCADOS, MATADOURO E FEIRAS	0,00	0,00	3.780,00	3.780,00
20	606 Extensão Rural	0,00	13.250,00	2.100,00	15.350,00
20	606 0009 SEMEAR AGRICULTURA	0,00	13.250,00	2.100,00	15.350,00
20.606.0009.1004.0000	AQUISIÇÃO DE PATRULHA MECANIZADA	0,00	13.250,00	0,00	13.250,00
20.606.0009.2026.0000	ASSISTÊNCIA AO PEQUENO PRODUTOR	0,00	0,00	2.100,00	2.100,00
20	608 Promoção da Produção Agropecuária	0,00	0,00	10.710,00	10.710,00
20	608 0009 SEMEAR AGRICULTURA	0,00	0,00	4.410,00	4.410,00
20.608.0009.2087.0000	INCENTIVO A AGRICULTURA FAMILIAR	0,00	0,00	4.410,00	4.410,00

**PM DE BOQUEIRÃO DO PIAUÍ**

AVENIDA PRIMAVERA, Nº 699 - CNPJ:01612566/0001-37

Orçamento Programa - Exercício de 2019

Anexo 07

Page 8

Lei: 13, Data: 18/12/2018

**PROGRAMA DE TRABALHO DO GOVERNO
DEMONSTRATIVO DE FUNÇÕES, SUBFUNÇÕES E PROGRAMAS
POR PROJETOS, ATIVIDADES E OPERAÇÕES ESPECIAIS
(Inc.II, § 2º, Art.2º)**

Código	Especificação	Operação Especial	Projetos	Atividades	Total
20	Agricultura	0,00	46.975,00	58.877,24	105.852,24
20	608 Promoção da Produção Agropecuária	0,00	0,00	10.710,00	10.710,00
20	608 0037 PRODUÇÃO ANIMAL	0,00	0,00	6.300,00	6.300,00
20.608.0037.2088.0000	INCENTIVO A PISCICULTURA	0,00	0,00	3.150,00	3.150,00
20.608.0037.2089.0000	INCENTIVO A PECUÁRIA	0,00	0,00	3.150,00	3.150,00
20	692 Comercialização	0,00	8.925,00	0,00	8.925,00
20	692 0009 SEMEAR AGRICULTURA	0,00	8.925,00	0,00	8.925,00
20.692.0009.1052.0000	CONST., AMP. E REFORMA DE MATADOURO	0,00	8.925,00	0,00	8.925,00
23	Comércio e Serviços	0,00	0,00	20.725,00	20.725,00
23	695 Turismo	0,00	0,00	20.725,00	20.725,00
23	695 0007 TURISMO CIDADE MINHA	0,00	0,00	20.725,00	20.725,00
23.695.0007.2052.0000	MANUTENÇÃO DA SECRETARIA DE TURISMO	0,00	0,00	20.725,00	20.725,00
27	Desporto e Lazer	0,00	36.025,00	30.925,00	66.950,00
27	812 Desporto Comunitário	0,00	21.025,00	30.925,00	51.950,00
27	812 0008 VIVA MELHOR PRATICANDO ESPORTES	0,00	21.025,00	30.925,00	51.950,00
27.812.0008.1040.0000	AQUISIÇÃO DE EQUIPAMENTOS ESPORTIVOS	0,00	3.675,00	0,00	3.675,00
27.812.0008.1065.0000	CONST.AMPL. E REST DE CAMPOS DE FUTEBOL, QUADRAS E GIN. POLIESPORTIVOS	0,00	17.350,00	0,00	17.350,00
27.812.0008.2053.0000	MANUTENÇÃO DO DEPARTAMENTO ESPORTIVO	0,00	0,00	25.150,00	25.150,00
27.812.0008.2136.0000	MANUTENÇÃO DO CAMPOS DE FUTEBOL, QUADRAS E GINASIO POLIESPORTIVO	0,00	0,00	5.775,00	5.775,00
27	813 Lazer	0,00	15.000,00	0,00	15.000,00
27	813 0008 VIVA MELHOR PRATICANDO ESPORTES	0,00	15.000,00	0,00	15.000,00
27.813.0008.1039.0000	CRIAÇÃO DE UMA ÁREA DE LAZER E MELHORIA DE ACESSO	0,00	15.000,00	0,00	15.000,00
28	Encargos Especiais	269.641,58	0,00	0,00	269.641,58
28	843 Serviço da Dívida Interna	153.350,75	0,00	0,00	153.350,75
28	843 0032 ENCARGOS PÚBLICOS DIVERSOS	153.350,75	0,00	0,00	153.350,75
28.843.0032.0001.0000	ENCARGOS COM A DÍVIDA INTERNA	153.350,75	0,00	0,00	153.350,75
28	846 Outros Encargos Especiais	116.290,83	0,00	0,00	116.290,83
28	846 0032 ENCARGOS PÚBLICOS DIVERSOS	116.290,83	0,00	0,00	116.290,83
28.846.0032.0002.0000	CONTRIBUIÇÃO PASEP	116.290,83	0,00	0,00	116.290,83
99	Reserva de Contingência	140.000,00	0,00	838.417,00	978.417,00
99	999 Reserva de Contingência	140.000,00	0,00	838.417,00	978.417,00
99	999 0039 PREVIDÊNCIA DO REGIME ESTATUTÁRIO	0,00	0,00	838.417,00	838.417,00
99.999.0039.2086.0000	BENEFÍCIOS PREVIDENCIÁRIOS	0,00	0,00	838.417,00	838.417,00



PM DE BOQUEIRÃO DO PIAUÍ

AVENIDA PRIMAVERA, Nº 699 - CNPJ:01612566/0001-37

Orçamento Programa - Exercício de 2019

Anexo 07

Page 9

Lei: 13, Data: 18/12/2018

**PROGRAMA DE TRABALHO DO GOVERNO
DEMONSTRATIVO DE FUNÇÕES, SUBFUNÇÕES E PROGRAMAS
POR PROJETOS, ATIVIDADES E OPERAÇÕES ESPECIAIS
(Inc.II, § 2º, Art.2º)**

Código	Especificação	Operação Especial	Projetos	Atividades	Total
99	Reserva de Contingência	140.000,00	0,00	838.417,00	978.417,00
99	999 Reserva de Contingência	140.000,00	0,00	838.417,00	978.417,00
99	999 9999 RESERVA DE CONTINGÊNCIA	140.000,00	0,00	0,00	140.000,00
99.999.9999.2023.0000	RESERVA DE CONTINGÊNCIA	140.000,00	0,00	0,00	140.000,00
TOTAL		409.841,58	1.549.479,51	18.202.542,86	20.161.663,95

VALDEMIR ALVES DA SILVA
PREFEITO MUNICIPAL
395.033.643-53

PAULO FELIPE GOMES MEIRELES
CONTADOR CRC 011881/O-3
057.087.833-03

**PM DE BOQUEIRÃO DO PIAUÍ**

AVENIDA PRIMAVERA, Nº 699 - CNPJ:01612566/0001-37

Orçamento Programa - Exercício de 2019

Anexo 08

Page 1

Lei: 13, Data: 18/12/2018

**DESPESA POR FUNÇÃO, SUBFUNÇÃO E PROGRAMAS
CONFORME O VÍNCULO COM OS RECURSOS**
(Inc.II, § 2º, Art.2º)

Código	Especificação	Ordinário	Vinculado	Adm. Indireta	Total
01	Legislativa	650.000,00			650.000,00
01 031	Ação Legislativa	650.000,00			650.000,00
01 031 0100	ATUAÇÃO LEGISLATIVA DA CÂMARA MUNICIPAL	650.000,00			650.000,00
04	Administração	2.347.535,49	129.266,67		2.476.802,16
04 062	Defesa do Interesse Público no Processo Judiciário	51.630,80			51.630,80
04 062 0002	OTIMIZAÇÃO E EFICIÊNCIA ADMINISTRATIVA	51.630,80			51.630,80
04 122	Administração Geral	2.038.149,76	129.266,67		2.167.416,43
04 122 0002	OTIMIZAÇÃO E EFICIÊNCIA ADMINISTRATIVA	1.389.569,89	39.166,67		1.428.736,56
04 122 0003	ASSESSORIA JURÍDICA	184.180,00			184.180,00
04 122 0004	PLANEJAMENTO DO CONTROLE INTERNO	193.666,80			193.666,80
04 122 0010	SEGURANÇA BOQUEIRÃO DA PAZ	3.000,00			3.000,00
04 122 0012	COMUNICAÇÃO INTEGRADA	2.500,00			2.500,00
04 122 0032	ENCARGOS PÚBLICOS DIVERSOS	221.550,00	90.100,00		311.650,00
04 122 0038	CONTRIBUIÇÕES	43.683,07			43.683,07
04 123	Administração Financeira	84.853,85			84.853,85
04 123 0001	FORTALECIMENTO DAS FINANÇAS MUNICIPAIS	73.964,49			73.964,49
04 123 0032	ENCARGOS PÚBLICOS DIVERSOS	10.889,36			10.889,36
04 124	Controle Interno	30.550,00			30.550,00
04 124 0004	PLANEJAMENTO DO CONTROLE INTERNO	30.550,00			30.550,00
04 128	Formação de Recursos Humanos	3.150,00			3.150,00
04 128 0029	POLÍTICA PESSOAL	3.150,00			3.150,00
04 271	Previdência Básica	132.701,08			132.701,08
04 271 0032	ENCARGOS PÚBLICOS DIVERSOS	132.701,08			132.701,08
04 722	Telecomunicações	6.500,00			6.500,00
04 722 0032	ENCARGOS PÚBLICOS DIVERSOS	6.500,00			6.500,00
08	Assistência Social	145.296,70	643.015,55		788.312,25
08 242	Assistência ao Portador de Deficiência	1.680,00	2.730,00		4.410,00
08 242 0017	ATIVIDADE DE ATENDIMENTO A PESSOAL COM DEFICIÊNCIA	1.680,00	2.730,00		4.410,00
08 243	Assistência à Criança e ao Adolescente	1.050,00	118.398,00		119.448,00
08 243 0016	SOCIAL EM AÇÃO COMUNITÁRIA A CIDADANIA		73.500,00		73.500,00
08 243 0019	REDE FAMÍLIA	1.050,00	44.898,00		45.948,00
08 244	Assistência Comunitária	142.566,70	521.887,55		664.454,25
08 244 0016	SOCIAL EM AÇÃO COMUNITÁRIA A CIDADANIA	119.435,20	379.090,25		498.525,45
08 244 0019	REDE FAMÍLIA	23.131,50	142.797,29		165.928,79
09	Previdência Social	960.330,00			960.330,00
09 272	Previdência do Regime Estatutário	960.330,00			960.330,00
09 272 0039	PREVIDÊNCIA DO REGIME ESTATUTÁRIO	960.330,00			960.330,00
10	Saúde	1.594.497,21	2.123.035,00		3.717.532,21
10 301	Atenção Básica	1.458.463,67	1.827.429,06		3.285.892,73
10 301 0023	LEVA SAÚDE	1.458.463,67	1.827.429,06		3.285.892,73
10 302	Assistência Hospitalar e Ambulatorial	50.000,00	200.775,00		250.775,00
10 302 0023	LEVA SAÚDE	50.000,00	200.775,00		250.775,00
10 303	Suporte Profilático e Terapêutico	86.033,54	58.663,48		144.697,02
10 303 0023	LEVA SAÚDE	86.033,54	58.663,48		144.697,02

**PM DE BOQUEIRÃO DO PIAUÍ**

AVENIDA PRIMAVERA, Nº 699 - CNPJ:01612566/0001-37

Orçamento Programa - Exercício de 2019

Anexo 08

Page 2

Lei: 13, Data: 18/12/2018

**DESPESA POR FUNÇÃO, SUBFUNÇÃO E PROGRAMAS
CONFORME O VÍNCULO COM OS RECURSOS
(Inc.II, § 2º, Art.2º)**

Código	Especificação	Ordinário	Vinculado	Adm. Indireta	Total
10 304	Vigilância Sanitária		6.600,00		6.600,00
10 304 0023	LEVA SAÚDE		6.600,00		6.600,00
10 305	Vigilância Epidemiológica		29.567,46		29.567,46
10 305 0023	LEVA SAÚDE		29.567,46		29.567,46
12	Educação		8.198.431,11		8.198.431,11
12 361	Ensino Fundamental		7.432.556,02		7.432.556,02
12 361 0024	A ARTE DE VIVER ENSINANDO		269.763,25		269.763,25
12 361 0025	EDUCAÇÃO DE CRIANÇAS DE 07 A 14 ANOS		6.802.778,07		6.802.778,07
12 361 0027	ATENDIMENTO DE JOVENS E ADULTOS		343.304,71		343.304,71
12 361 0028	EDUCAÇÃO ESPECIAL		12.300,00		12.300,00
12 361 0035	TREINAMENTO DE PESSOAL		4.410,00		4.410,00
12 365	Educação Infantil		765.875,09		765.875,09
12 365 0026	EDUCAÇÃO DE CRIANÇAS DE 0 A 6 ANOS		765.875,09		765.875,09
13	Cultura	72.378,80			72.378,80
13 392	Difusão Cultural	72.378,80			72.378,80
13 392 0013	CIRCUITO CULTURAL	72.378,80			72.378,80
15	Urbanismo	755.168,78	373.119,99		1.128.288,78
15 122	Administração Geral	429.549,58	99.100,00		528.649,58
15 122 0002	OTIMIZAÇÃO E EFICIÊNCIA ADMINISTRATIVA	429.549,58	99.100,00		528.649,58
15 451	Infra-Estrutura Urbana	68.560,00	221.196,99		289.756,99
15 451 0005	GESTÃO E CONTROLE URBANISTICO DA CIDADE	26.085,00	137.425,83		163.490,83
15 451 0006	MORADIA PARA TODOS	5.250,00	10.000,00		15.250,00
15 451 0015	TRANSPORTE RODOVIÁRIO	1.732,50			1.732,50
15 451 0033	TRANSMISSÃO E DIST. DE ENERGIA ELÉTRICA	3.885,00	19.975,00		23.860,00
15 451 0034	ESTRADAS VICINAIS	31.627,50	53.796,16		85.423,66
15 452	Serviços Urbanos	239.809,20	43.100,00		282.909,20
15 452 0005	GESTÃO E CONTROLE URBANISTICO DA CIDADE	239.809,20	43.100,00		282.909,20
15 751	Conservação de Energia	17.250,00	9.723,00		26.973,00
15 751 0005	GESTÃO E CONTROLE URBANISTICO DA CIDADE	17.250,00	9.723,00		26.973,00
16	Habitação	3.885,00	16.825,00		20.710,00
16 482	Habitação Urbana	3.885,00	16.825,00		20.710,00
16 482 0006	MORADIA PARA TODOS	3.885,00	16.825,00		20.710,00
17	Saneamento	317.432,33	50.225,50	300.000,00	667.657,83
17 511	Saneamento Básico Rural	309.507,33	19.750,50		328.257,83
17 511 0030	ABASTECIMENTO D'ÁGUA	268.882,33	18.175,50		287.057,83
17 511 0032	ENCARGOS PÚBLICOS DIVERSOS	37.000,00			37.000,00
17 511 0036	DEFESA CONTRA AS SECAS	2.625,00	1.575,00		4.200,00
17 512	Saneamento Básico Urbano	6.300,00	26.275,00	300.000,00	332.575,00
17 512 0030	ABASTECIMENTO D'ÁGUA	1.575,00	5.775,00	300.000,00	307.350,00
17 512 0031	SANEAMENTO GERAL	4.725,00	20.500,00		25.225,00
17 541	Preservação e Conservação Ambiental	2.625,00	4.200,00		6.825,00
17 541 0011	EDUCAÇÃO AMBIENTAL SER NATUREZA	2.625,00	4.200,00		6.825,00
18	Gestão Ambiental	26.510,00	13.125,00		39.635,00
18 541	Preservação e Conservação Ambiental	26.510,00	13.125,00		39.635,00
18 541 0011	EDUCAÇÃO AMBIENTAL SER NATUREZA	26.510,00	13.125,00		39.635,00

**PM DE BOQUEIRÃO DO PIAUÍ**

AVENIDA PRIMAVERA, Nº 699 - CNPJ:01612566/0001-37

Orçamento Programa - Exercício de 2019

Anexo 08

Page 3

Lei: 13, Data: 18/12/2018

**DESPESA POR FUNÇÃO, SUBFUNÇÃO E PROGRAMAS
CONFORME O VÍNCULO COM OS RECURSOS
(inc.II, § 2º, Art.2º)**

Código	Especificação	Ordinário	Vinculado	Adm. Indireta	Total
20	Agricultura	79.577,24	32.275,00		105.852,24
20 122	Administração Geral	44.387,24	5.250,00		49.637,24
20 122 0009	SEMEAR AGRICULTURA	44.387,24	5.250,00		49.637,24
20 605	Abastecimento	7.980,00	13.250,00		21.230,00
20 605 0009	SEMEAR AGRICULTURA	7.980,00	13.250,00		21.230,00
20 606	Extensão Rural	7.350,00	8.000,00		15.350,00
20 606 0009	SEMEAR AGRICULTURA	7.350,00	8.000,00		15.350,00
20 608	Promopção da Produção Agropecuaria	10.710,00			10.710,00
20 608 0009	SEMEAR AGRICULTURA	4.410,00			4.410,00
20 608 0037	PRODUÇÃO ANIMAL	6.300,00			6.300,00
20 692	Comercialização	3.150,00	5.775,00		8.925,00
20 692 0009	SEMEAR AGRICULTURA	3.150,00	5.775,00		8.925,00
23	Comercio e Serviços	20.725,00			20.725,00
23 695	Turismo	20.725,00			20.725,00
23 695 0007	TURISMO CIDADE MINHA	20.725,00			20.725,00
27	Desporto e Lazer	39.075,00	27.875,00		66.950,00
27 812	Desporto Comunitário	34.075,00	17.875,00		51.950,00
27 812 0008	VIVA MELHOR PRATICANDO ESPORTES	34.075,00	17.875,00		51.950,00
27 813	Lazer	5.000,00	10.000,00		15.000,00
27 813 0008	VIVA MELHOR PRATICANDO ESPORTES	5.000,00	10.000,00		15.000,00
28	Encargos Especiais	269.341,58	300,00		269.641,58
28 843	Serviço da Dívida Interna	153.350,75			153.350,75
28 843 0032	ENCARGOS PÚBLICOS DIVERSOS	153.350,75			153.350,75
28 846	Outros Encargos Especiais	115.990,83	300,00		116.290,83
28 846 0032	ENCARGOS PÚBLICOS DIVERSOS	115.990,83	300,00		116.290,83
99	Reserva de Contingência	978.417,00			978.417,00
99 999	Reserva de Contingência	978.417,00			978.417,00
99 999 0039	PREVIDÊNCIA DO REGIME ESTATUTÁRIO	838.417,00			838.417,00
99 999 9999	RESERVA DE CONTINGÊNCIA	140.000,00			140.000,00
TOTAL		8.254.170,13	11.607.493,82	300.000,00	20.161.663,95

Valdemir Alves da Silva
VALDEMIR ALVES DA SILVA
PREFEITO MUNICIPAL
395.033.643-53

Paulo Felipe Gomes Meireles
PAULO FELIPE GOMES MEIRELES
CONTADOR CRC 011881/O-3
057.067.833-03

**PM DE BOQUEIRÃO DO PIAUÍ**

AVENIDA PRIMAVERA, Nº 699 - CNPJ:01612566/0001-37

Orçamento Programa - Exercício de 2019

Anexo 09

Page 1

DEMONSTRATIVO DAS DESPESAS POR ORGÃO E FUNÇÕES DE GOVERNO

(Inc. II, § 2º, Art. 2º)

Lei: 13, Data: 18/12/2018

ORGÃO	01.01	CAMARA MUNICIPAL	Valor
Função	01	Legislativa	650.000,00
ORGÃO	02.01	GABINETE DO PREFEITO	Valor
Função	04	Administração	599.393,05
ORGÃO	02.02	SECRETARIA DE ADMINISTRACAO	Valor
Função	04	Administração	1.737.249,46
Função	99	Reserva de Contingência	140.000,00
ORGÃO	02.03	PROCURADORIA JURIDICA	Valor
Função	04	Administração	51.630,80
ORGÃO	02.04	SECRETARIA DE AGRICULTURA	Valor
Função	20	Agricultura	105.852,24
ORGÃO	02.05	SECRETARIA DE EDUCACAO E CULTURA	Valor
Função	12	Educação	1.730.858,47
Função	13	Cultura	72.378,80
ORGÃO	02.06	SECRETARIA DE FINANÇAS	Valor
Função	04	Administração	84.853,85
Função	28	Encargos Especiais	269.641,58
ORGÃO	02.07	SECRETARIA DE SAUDE E SANEAMENTO	Valor
Função	04	Administração	3.675,00
Função	17	Saneamento	367.657,83
ORGÃO	02.08	SECRETARIA DE INFRA-ESTRUTURA E SERVIÇOS URBANOS	Valor
Função	15	Urbanismo	1.128.288,78
Função	16	Habitação	20.710,00
ORGÃO	02.09	SECRETARIA DE TURISMO	Valor
Função	23	Comércio e Serviços	20.725,00
ORGÃO	02.10	SECRETARIA DE ESPORTE E LAZER	Valor
Função	27	Desporto e Lazer	66.950,00
ORGÃO	02.11	SECRETARIA DE ASSISTENCIA SOCIAL	Valor

**PM DE BOQUEIRÃO DO PIAUÍ**

AVENIDA PRIMAVERA, Nº 699 - CNPJ:01612566/0001-37

Orçamento Programa - Exercício de 2019

Anexo 09

Page 2

DEMONSTRATIVO DAS DESPESAS POR ORGÃO E FUNÇÕES DE GOVERNO

(Inc. II, § 2º, Art. 2º)

Lei: 13, Data: 18/12/2018

ORGÃO	02.11	SECRETARIA DE ASSISTÊNCIA SOCIAL	Valor
Função	08	Assistência Social	91.971,50
ORGÃO	02.12	SECRETARIA DO MEIO AMBIENTE E RECURSOS HÍDRICOS	Valor
Função	18	Gestão Ambiental	39.635,00
ORGÃO	02.13	FUNDO DE VALORIZAÇÃO DO MAGISTÉRIO - FUNDEB	Valor
Função	12	Educação	6.467.572,64
ORGÃO	02.14	FUNDO MUNICIPAL DE SAÚDE	Valor
Função	10	Saúde	3.717.532,21
ORGÃO	02.15	FUNDO MUNICIPAL DE ASSISTÊNCIA SOCIAL - FMAS	Valor
Função	08	Assistência Social	696.340,75
ORGÃO	02.16	RPPS	Valor
Função	09	Previdência Social	960.330,00
Função	99	Reserva de Contingência	838.417,00
ORGÃO	02.17	SERVICO AUTONOMO DE ABASTECIMENTO DE AGUA E ESGOTO - SAAE	Valor
Função	17	Saneamento	300.000,00
TOTAL GERAL			20.161.663,95

RESUMO DO TOTAL ORÇADO POR ORGÃO		
01.01	CAMARA MUNICIPAL	650.000,00
02.01	GABINETE DO PREFEITO	599.393,05
02.02	SECRETARIA DE ADMINISTRAÇÃO	1.877.249,46
02.03	PROCURADORIA JURÍDICA	51.630,80
02.04	SECRETARIA DE AGRICULTURA	105.852,24
02.05	SECRETARIA DE EDUCAÇÃO E CULTURA	1.803.237,27
02.06	SECRETARIA DE FINANÇAS	354.495,43
02.07	SECRETARIA DE SAÚDE E SANEAMENTO	371.332,83
02.08	SECRETARIA DE INFRA-ESTRUTURA E SERVIÇOS URBANOS	1.148.998,78
02.09	SECRETARIA DE TURISMO	20.725,00
02.10	SECRETARIA DE ESPORTE E LAZER	66.950,00
02.11	SECRETARIA DE ASSISTÊNCIA SOCIAL	91.971,50
02.12	SECRETARIA DO MEIO AMBIENTE E RECURSOS HÍDRICOS	39.635,00
02.13	FUNDO DE VALORIZAÇÃO DO MAGISTÉRIO - FUNDEB	6.467.572,64
02.14	FUNDO MUNICIPAL DE SAÚDE	3.717.532,21
02.15	FUNDO MUNICIPAL DE ASSISTÊNCIA SOCIAL - FMAS	696.340,75

**PM DE BOQUEIRÃO DO PIAUÍ**

AVENIDA PRIMAVERA, Nº 699 - CNPJ:01612566/0001-37

Orçamento Programa - Exercício de 2019

Anexo 09

Page 3

DEMONSTRATIVO DAS DESPESAS POR ORGÃO E FUNÇÕES DE GOVERNO

(Inc. II, § 2º, Art. 2º)

Lei: 13, Data: 18/12/2018

02 16	RPPS	1.798.747,00
02 17	SERVIÇO AUTÔNOMO DE ABASTECIMENTO DE ÁGUA E ESGOTO	300.800,00
TOTAL		20.161.663,95

RESUMO DO TOTAL ORÇADO POR FUNÇÃO

01	Legislativa	650.000,00
04	Administração	2.476.802,16
08	Assistência Social	788.312,25
09	Previdência Social	960.330,00
10	Saúde	3.717.532,21
12	Educação	8.198.431,11
13	Cultura	72.378,80
15	Urbanismo	1.128.288,78
16	Habitação	20.710,00
17	Saneamento	667.657,83
18	Gestão Ambiental	39.635,00
20	Agricultura	105.852,24
23	Comércio e Serviços	20.725,00
27	Desporto e Lazer	66.950,00
28	Encargos Especiais	269.641,58
99	Reserva de Contingência	978.417,00
TOTAL		20.161.663,95

VALDEMIR ALVES DA SILVA
PREFEITO MUNICIPAL
395.033.643-53

PAULO FELIPE GOMES MEIRELES
CONTADOR CRC 011881/O-3
057.087.833-03

**PM DE BOQUEIRÃO DO PIAUÍ**

AVENIDA PRIMAVERA, Nº 699 - CNPJ:01612566/0001-37

Orçamento Programa - Exercício de 2019

SEGURIDADE SOCIAL

Anexo 11

Page 1

Lei: 13, Data: 18/12/2018

Codigo	Especificacao	Categoria	Função
08	Assistência Social		788.312,25
3.1.90.04.00	CONTRATAÇÃO POR TEMPO DETERMINADO	39.455,85	
3.1.90.11.00	VENCIMENTOS E VANTAGENS FIXAS - PESSOAL CIVIL	153.402,07	
3.1.90.13.00	OBRIGAÇÕES PATRONAIS	14.133,16	
3.1.90.16.00	OUTRAS DESPESAS VARIÁVEIS - PESSOAL CIVIL	16.125,00	
3.1.90.91.00	SENTENÇAS JUDICIAIS	2.373,00	
3.1.90.92.00	DESPESAS DE EXERCÍCIOS ANTERIORES	3.150,00	
3.1.91.13.00	CONTRIBUIÇÕES PATRONAIS	12.011,56	
3.3.90.04.00	CONTRATAÇÃO POR TEMPO DETERMINADO	74.282,29	
3.3.90.14.00	DIÁRIAS - CIVIL	20.606,25	
3.3.90.30.00	MATERIAL DE CONSUMO	58.331,96	
3.3.90.31.00	PREMIAÇÕES CULTURAIS, ARTÍSTICAS, CIENTÍFICAS, E	1.575,00	
3.3.90.32.00	MATERIAL, BEM OU SERVIÇO PARA DISTRIBUIÇÃO GR	13.342,50	
3.3.90.33.00	PASSAGENS E DESPESAS COM LOCOMOÇÃO	3.465,00	
3.3.90.36.00	OUTROS SERVIÇOS DE TERCEIROS - PESSOA FÍSICA	170.474,65	
3.3.90.39.00	OUTROS SERVIÇOS DE TERCEIROS - PESSOA JURÍDICA	76.364,71	
3.3.90.48.00	OUTROS AUXÍLIOS FINANCEIROS A PESSOAS FÍSICAS	7.410,00	
3.3.90.92.00	DESPESAS DE EXERCÍCIOS ANTERIORES	6.486,25	
3.3.90.93.00	INDENIZAÇÕES E RESTITUIÇÕES	1.525,00	
4.4.90.51.00	OBRAS E INSTALAÇÕES	49.098,00	
4.4.90.52.00	EQUIPAMENTOS E MATERIAL PERMANENTE	64.700,00	
09	Previdência Social		960.330,00
3.1.90.01.00	APOSENTADORIAS DO RPPS, RESERVA REMUNERADA	596.300,00	
3.1.90.03.00	PENSÕES DO RPPS E DO MILITAR	18.880,00	
3.1.90.05.00	OUTROS BENEFÍCIOS PREVIDENCIÁRIOS DO SERVIDOR	15.000,00	
3.1.90.11.00	VENCIMENTOS E VANTAGENS FIXAS - PESSOAL CIVIL	1.000,00	
3.1.90.13.00	OBRIGAÇÕES PATRONAIS	100,00	
3.3.90.14.00	DIÁRIAS - CIVIL	3.500,00	
3.3.90.30.00	MATERIAL DE CONSUMO	10.000,00	
3.3.90.33.00	PASSAGENS E DESPESAS COM LOCOMOÇÃO	3.000,00	
3.3.90.35.00	SERVIÇOS DE CONSULTORIA	139.000,00	
3.3.90.36.00	OUTROS SERVIÇOS DE TERCEIROS - PESSOA FÍSICA	3.000,00	
3.3.90.39.00	OUTROS SERVIÇOS DE TERCEIROS - PESSOA JURÍDICA	70.550,00	
3.3.91.98.00	COMPENSAÇÕES AO RGPS	65.000,00	
4.4.90.52.00	EQUIPAMENTOS E MATERIAL PERMANENTE	35.000,00	
10	Saúde		3.717.532,21
3.1.90.04.00	CONTRATAÇÃO POR TEMPO DETERMINADO	15.442,53	
3.1.90.11.00	VENCIMENTOS E VANTAGENS FIXAS - PESSOAL CIVIL	1.191.285,94	
3.1.90.13.00	OBRIGAÇÕES PATRONAIS	96.151,65	
3.1.90.16.00	OUTRAS DESPESAS VARIÁVEIS - PESSOAL CIVIL	25.525,00	
3.1.90.91.00	SENTENÇAS JUDICIAIS	2.625,00	
3.1.90.92.00	DESPESAS DE EXERCÍCIOS ANTERIORES	3.990,00	
3.1.90.94.00	INDENIZAÇÕES E RESTITUIÇÕES TRABALHISTAS	3.465,00	
3.1.91.13.00	CONTRIBUIÇÕES PATRONAIS	101.136,77	
3.3.90.14.00	DIÁRIAS - CIVIL	9.255,00	
3.3.90.30.00	MATERIAL DE CONSUMO	514.102,12	
3.3.90.33.00	PASSAGENS E DESPESAS COM LOCOMOÇÃO	4.515,00	
3.3.90.36.00	OUTROS SERVIÇOS DE TERCEIROS - PESSOA FÍSICA	647.811,52	
3.3.90.39.00	OUTROS SERVIÇOS DE TERCEIROS - PESSOA JURÍDICA	506.581,18	
3.3.90.91.00	SENTENÇAS JUDICIAIS	2.373,00	
3.3.90.92.00	DESPESAS DE EXERCÍCIOS ANTERIORES	17.010,00	
3.3.90.93.00	INDENIZAÇÕES E RESTITUIÇÕES	3.675,00	
4.4.90.51.00	OBRAS E INSTALAÇÕES	212.382,50	
4.4.90.52.00	EQUIPAMENTOS E MATERIAL PERMANENTE	360.225,00	



PM DE BOQUEIRÃO DO PIAUÍ
AVENIDA PRIMAVERA, Nº 899 - CNPJ:01612566/0001-37

Orçamento Programa - Exercício de 2019

SEGURIDADE SOCIAL

Anexo 11

Page 2

Lei: 13, Data: 18/12/2018

Código	Especificação	Categoria	Função
--------	---------------	-----------	--------

TOTAL			5.466.174,46
-------	--	--	--------------

VALDEMIR ALVES DA SILVA
PREFEITO MUNICIPAL
395.033.643-53

PAULO FELIPE GOMES MEIRELES
CONTADOR CRC 011881/O-3
057.087.833-03