



ESTADO DO PIAUÍ
PREFEITURA MUNICIPAL DE BOQUEIRÃO DO PIAUÍ
AV. PRIMAVERA, 699 - CENTRO - CEP 64.283-00
CNPJ 01.612.566/0001-37

LEI Nº 15 /2017 DE 11 DE DEZEMBRO DE 2017.

EMENTA: Estima a Receita e Fixa as despesas da Administração Direta e Indireta do município de Boqueirão do Piauí para o Exercício Financeiro de 2018.

O Prefeito Municipal de Boqueirão do Piauí, usando de suas atribuições que lhe são conferidos pela Constituição Federal e pela Lei Orgânica deste Município, faz saber que a Câmara Municipal aprovou e ele sanciona a seguinte Lei.

DO ORÇAMENTO DO MUNICÍPIO

Art. 1º - Esta Lei estima a Receita e fixa a Despesa do Município de Boqueirão do Piauí, para o Exercício Financeiro de 2018, em R\$: 19.201.584,71 (dezenove milhões, duzentos e um mil, quinhentos e oitenta e quatro reais e setenta e um centavos), nos termos do art. 165, § 5º, da Constituição Federal, da Lei Complementar nº 101/00 e da Lei de Diretrizes Orçamentárias nº 5 de 18 de setembro de 2017 para o Exercício Financeiro de 2018, compreendendo:

I. O Orçamento Fiscal referente ao Poder Executivo e o Poder Legislativo do Município, seus fundos, órgãos e entidades da Administração Direta e Indireta, inclusive fundações mantidas e instituídas pelo poder público no valor de R\$ 14.107.732,19 (quatorze milhões, cento e sete mil, setecentos e trinta e dois reais e dezenove centavos).

II. O Orçamento da Seguridade Social, abrangendo todas as entidades e órgãos a ela vinculados, da administração direta e indireta, bem como os fundos e fundações instituídos e mantidos pelo poder público no valor de R\$ 5.093.852,52 (cinco milhões, noventa e três mil, oitocentos e cinquenta e dois reais e cinquenta e dois centavos).

Art. 2º - Integram a Lei do Orçamento segundo o art. 2º § 1º da Lei nº. 4.320 de 17 de março de 1.964, os seguintes anexos:

- I. Sumário Geral da Receita por fontes e da Despesa por Funções do Governo;
- II. Quadro Demonstrativo da Receita e da Despesa segundo as Categorias Econômicas, na forma do Anexo I;
- III. Quadro Discriminativo da Receita por Fontes e respectiva legislação;
- IV. Quadro das Dotações por Órgãos do Governo e da Administração.

CAPÍTULO I

DO ORÇAMENTO FISCAL E DA SEGURIDADE SOCIAL.

SEÇÃO I

ESTIMATIVA DA RECEITA

Art. 3º - A Receita total é estimada em R\$: 19.201.584,71 (dezenove milhões, duzentos e um mil, quinhentos e oitenta e quatro reais e setenta e um centavos) e serão realizadas mediante a arrecadação de tributos, outras receitas correntes e de capital, na forma da legislação em vigor, discriminada nos quadros anexos com os seguintes desdobramentos:

RECEITAS CORRENTES	R\$	18.972.373,84
Receita Tributária	R\$	572.987,66
Receita Patrimonial	R\$	354.105,03
Receita Agropecuária	R\$	0,00
Receita de Contribuição	R\$	627.710,00
Receita Industrial	R\$	0,00
Receita de Serviços	R\$	1.906,00
Transferências Correntes	R\$	17.188.239,00
Outras Receitas Correntes	R\$	227.426,15
DEDUÇÕES DE RECEITAS	R\$	(1.505.174,52)
RECEITAS DE CAPITAL	R\$	1.001.005,39
Operações de Créditos	R\$	80.000,00
Alienação de Bens	R\$	13.393,05
Transferências de Capital	R\$	852.612,34
Outras Receitas de Capital	R\$	55.000,00
RECEITAS CORRENTES (INTRA)	R\$	733.380,00
TOTAL DA RECEITA	R\$	19.201.584,71

SEÇÃO II

DA FIXAÇÃO DA DESPESA

Art. 4º - O Valor total da fixação da despesa é igual ao da previsão da Receita, cumprindo assim, o Princípio do Equilíbrio Orçamentário, a qual será realizada segundo a apresentação dos anexos integrantes desta Lei, obedecendo à classificação institucional, funcional-programática, distribuídas da seguinte maneira:

I - DESPESA POR CLASSIFICAÇÃO INSTITUCIONAL

01.01.00 - CÂMARA MUNICIPAL	R\$	586.052,80
02.01.00 - GABINETE DO PREFEITO	R\$	518.681,08
02.02.00 - SECRETARIA DE ADMINISTRAÇÃO	R\$	1.975.653,07
02.03.00 - PROCURADORIA JURÍDICA	R\$	54.215,60
02.04.00 - SECRETARIA DE AGRICULTURA	R\$	143.668,12
02.05.00 - SECRETARIA DE EDUCAÇÃO E CULTURA	R\$	1.622.635,84
02.06.00 - SECRETARIA DE FINANÇAS	R\$	328.685,10
02.07.00 - SECRETARIA DE SAÚDE E SANEAMENTO	R\$	471.063,36
02.08.00 - SECRETARIA DE INFRA-ESTRUTURA E SERVIÇOS URBANOS	R\$	1.317.131,36
02.09.00 - SECRETARIA DE TURISMO	R\$	35.900,00
02.10.00 - SECRETARIA DE ESPORTE E LAZER	R\$	127.772,00
02.11.00 - SECRETARIA DE ASSISTENCIA SOCIAL	R\$	137.930,60
02.12.00 - SECRETARIA DO MEIO AMBIENTE E RECURSOS HIDRICOS	R\$	46.100,00
02.13.00 - FUNDO DE VALORIZAÇÃO DO MAGISTÉRIO - FUNDEB	R\$	6.043.001,87
02.14.00 - FUNDO MUNICIPAL DE SAÚDE	R\$	3.416.297,84
02.15.00 - FUNDO MUNICIPAL DE ASSISTENCIA SOCIAL	R\$	696.706,37
02.16.00 - RPPS	R\$	1.680.090,00
TOTAL	R\$	19.201.584,71

II - DESPESA POR FUNÇÃO DE GOVERNO

01 - LEGISLATIVA	R\$:	586.052,80
04 - ADMINISTRAÇÃO	R\$:	2.475.449,68
08 - ASSISTENCIA SOCIAL	R\$:	834.636,97
09 - PREVIDENCIA SOCIAL	R\$:	842.918,00
10 - SAÚDE	R\$:	3.416.297,84
12 - EDUCAÇÃO	R\$:	7.566.681,71
13 - CULTURA	R\$:	96.956,00
15 - URBANISMO	R\$:	1.258.783,80
16 - HABITAMENTO	R\$:	25.200,00
17 - SANEAMENTO	R\$:	467.563,36
18 - GESTÃO AMBIENTAL	R\$:	46.100,00
20 - AGRICULTURA	R\$:	143.668,12
23 - COMÉRCIO E SERVIÇOS	R\$:	35.900,00
24 - COMUNICAÇÃO	R\$:	12.702,81
25 - ENERGIA ELÉTRICA	R\$:	31.497,66
26 - TRANSPORTE	R\$:	1.650,00
27 - ESPORTE E LAZER	R\$:	127.772,00
28 - ENCARGOS ESPECIAIS	R\$:	238.582,48
99 - RESERVA DE CONTINGENCIA	R\$:	691.172,00
TOTAL DA DESPESA	R\$:	19.201.584,71

Art. 5º - Em conformidade com a Lei de Responsabilidade Fiscal - LRF foi destinado para Reserva de Contingência o valor de R\$: 154.000,00 (cento e cinquenta e quatro mil reais), que correspondem ao percentual de 0,91% da Receita Corrente Líquida as quais serão destinados ao atendimento dos passivos contingentes, imprevistos, outros riscos e eventos fiscais imprevistos no âmbito do Poder Executivo.

Art. 6º - Na hipótese de não utilização da reserva de contingência nos fins previsto no art. 5º, inciso III, alínea "b" da Lei Complementar Federal nº 101, de 04 de maio de 2000 até 31 de agosto de 2017 a dotação correspondente poderá ser anulada para abertura de créditos Adicionais.

CAPÍTULO II

DAS AUTORIZAÇÕES DO PODER EXECUTIVO

Art. 7º - Fica o Poder Executivo na forma do art. 167, incisos V a VIII da Constituição Federal e nos termos dos arts. 34 e 42 da Lei 4.320/64, autorizado a abrir Créditos Adicionais Suplementares:

I. Até o limite de 60%, (sessenta por cento) do total da despesa fixada na presente Lei, mediante utilização de recursos proveniente de:

- a) Do Superávit Financeiro apurado no Balanço Patrimonial do exercício anterior;
- b) Do excesso de arrecadação;
- c) Da anulação parcial ou total de dotação orçamentária ou créditos, autorizado em lei;
- d) De Operações de Créditos autorizados, de forma que juridicamente possibilite ao Poder Executivo realizá-las.

II. Abrir Créditos Adicionais Suplementares com recursos financeiros arrecadados e não previstos na presente Lei, provenientes de convênios, contratos, repasses, transferências ou congêneres, até o limite dos valores arrecadados.

III. Realizar operações de crédito até o limite de 10% do total das receitas correntes.

Art. 8º - Ficam excluídos do limite fixado no inciso I, do art. 7º desta Lei os Créditos Adicionais Suplementares para:

I - Destinados a suprir insuficiência no atendimento de despesas dos grupos:

- a) Pessoal e encargos Sociais,
- b) Cumprimento de sentença judicial,
- c) Serviços da Dívida Pública,
- d) Despesas de Exercício anteriores

II - destinados a suprir insuficiência no atendimento dos índices constitucionais de despesa por função:

- a) Saúde,
- b) Assistência,
- c) Previdência,
- d) Os relacionados à manutenção e desenvolvimento do ensino, a fim de cumprir os art. 198 e 212 da Constituição Federal.

Art. 9º - Para efeito da Execução Orçamentária, a discriminação e inclusão dos elementos em cada grupo de despesas das atividades e projetos constantes na presente Lei e de Créditos Adicionais Suplementares, serão efetuadas mediante registro contábil diretamente no sistema informatizado de execução financeiro e do Orçamento.

CAPÍTULO III

DAS DISPOSIÇÕES FINAIS

Art. 10 - O Poder Executivo no interesse da Administração fará cumprir o que determina os objetivos e metas para as despesas de capital e as decorrentes delas elencadas no Plano Plurianual, além de tornar efetivo o que determina a Lei de Diretrizes Orçamentárias para o Exercício Financeiro de 2.018.

Art. 11 - Fica o Poder Executivo autorizado a incluir no Plano Plurianual 2018/2021 - PPA, os novos programas e ações (projetos/atividades) e respectivo produtos e metas aprovados nesta Lei.

Art. 12 - Esta Lei entrará em vigor na data de sua publicação, produzindo seus efeitos a partir do dia primeiro de janeiro de 2.018, revogados as disposições em contrário.

Gabinete do Prefeito Municipal Boqueirão do Piauí em 11 de dezembro de 2017.

Valdemir Alves da Silva
Valdemir Alves da Silva
Prefeito Municipal
CPF: 395.033.643-53

(Continua na próxima página)



PM DE BOQUEIRÃO DO PIAUÍ
 AVENIDA PRIMAVERA, Nº 699
 01612566/0001-37 Exercício: 2018
DESPESA ORÇADA POR FUNÇÃO

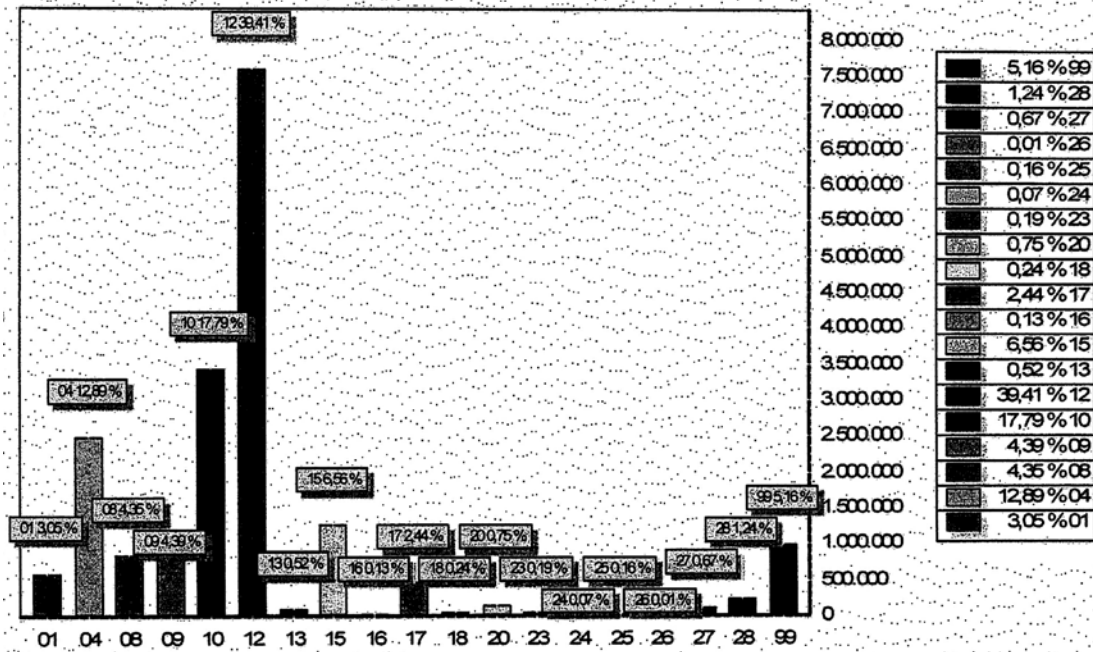

FUNÇÃO	DOTAÇÃO
01 Legislativa	586.052,80
04 Administração	2.475.449,58
08 Assistência Social	834.636,97
09 Previdência Social	842.918,00
10 Saúde	3.416.297,54
12 Educação	7.566.681,71
13 Cultura	98.956,00
15 Urbanismo	1.258.783,80
16 Habitação	25.200,00
17 Saneamento	467.563,36
18 Gestão Ambiental	46.100,00
20 Agricultura	143.668,12
23 Comércio e Serviços	35.900,00
24 Comunicações	12.702,81
25 Energia	31.407,56
26 Transporte	1.650,00
27 Desporto e Lazer	127.772,00
28 Encargos Especiais	238.582,46
99 Reserva de Contingência	991.172,00
TOTAL	19.201.584,71



PM DE BOQUEIRÃO DO PIAUÍ
 AVENIDA PRIMAVERA, Nº 699
 01612566/0001-37 Exercício: 2018
DESPESA ORÇADA POR FUNÇÃO

Valdemir Alves da Silva

VALDEMIR ALVES DA SILVA
 PREFEITO MUNICIPAL
 395.033.643-53

~~*Joaquim Mendes Viana*~~
 JOAQUIM MENDES VIANA
 CONTADOR CRC 5.879/O
 079.337.033-72



PM DE BOQUEIRÃO DO PIAUÍ

AVENIDA PRIMAVERA, Nº 699
01612566/0001-37 Exercício: 2018

DESPESA ORÇADA POR GRUPO

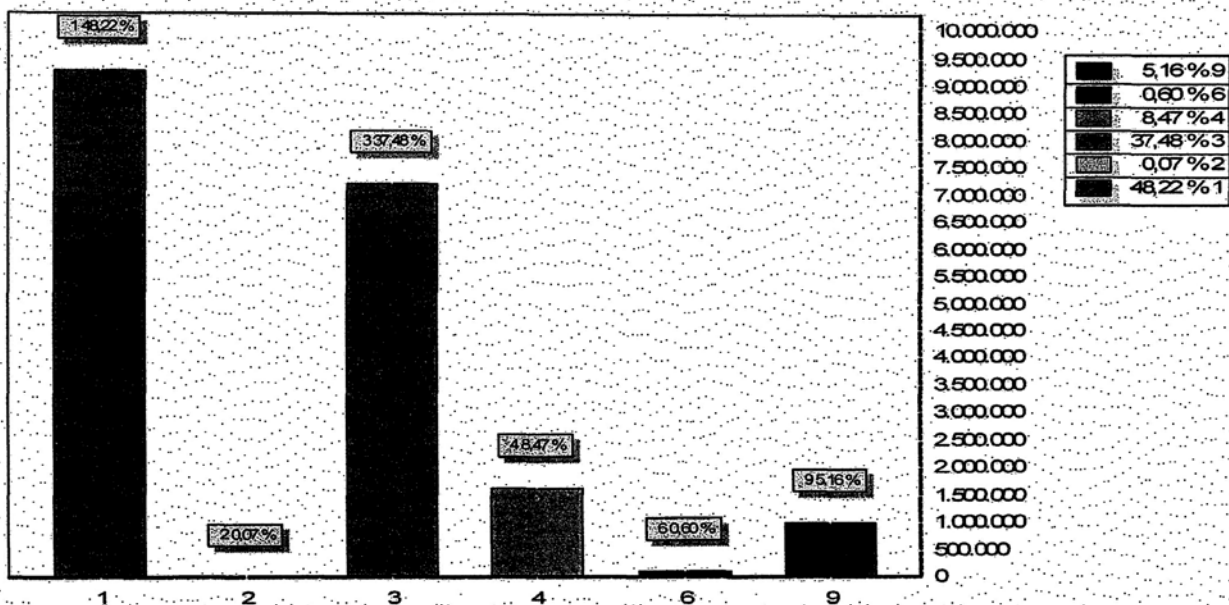

GRUPO	DOTAÇÃO
1 PESSOAL E ENCARGOS SOCIAIS	9.259.161,50
2 JUROS E ENCARGOS DA DÍVIDA	12.715,00
3 OUTRAS DESPESAS CORRENTES	7.197.480,31
4 INVESTIMENTOS	1.625.655,90
6 AMORTIZAÇÃO DA DÍVIDA	115.400,00
9 RESERVA DE CONTINGÊNCIA	991.172,00
TOTAL	19.201.584,71

Valdemir Alves da Silva

VALDEMIR ALVES DA SILVA
PREFEITO MUNICIPAL
396.033.643-53

Joaquim Mendes Viana

JOAQUIM MENDES VIANA
CONTADOR CRC 5.879/O
079.337.033-72

(Continua na próxima página)



PM DE BOQUEIRÃO DO PIAUÍ

AVENIDA PRIMAVERA, Nº 699

01612566/0001-37

Exercício: 2018.

RÉCEITA PREVISTA

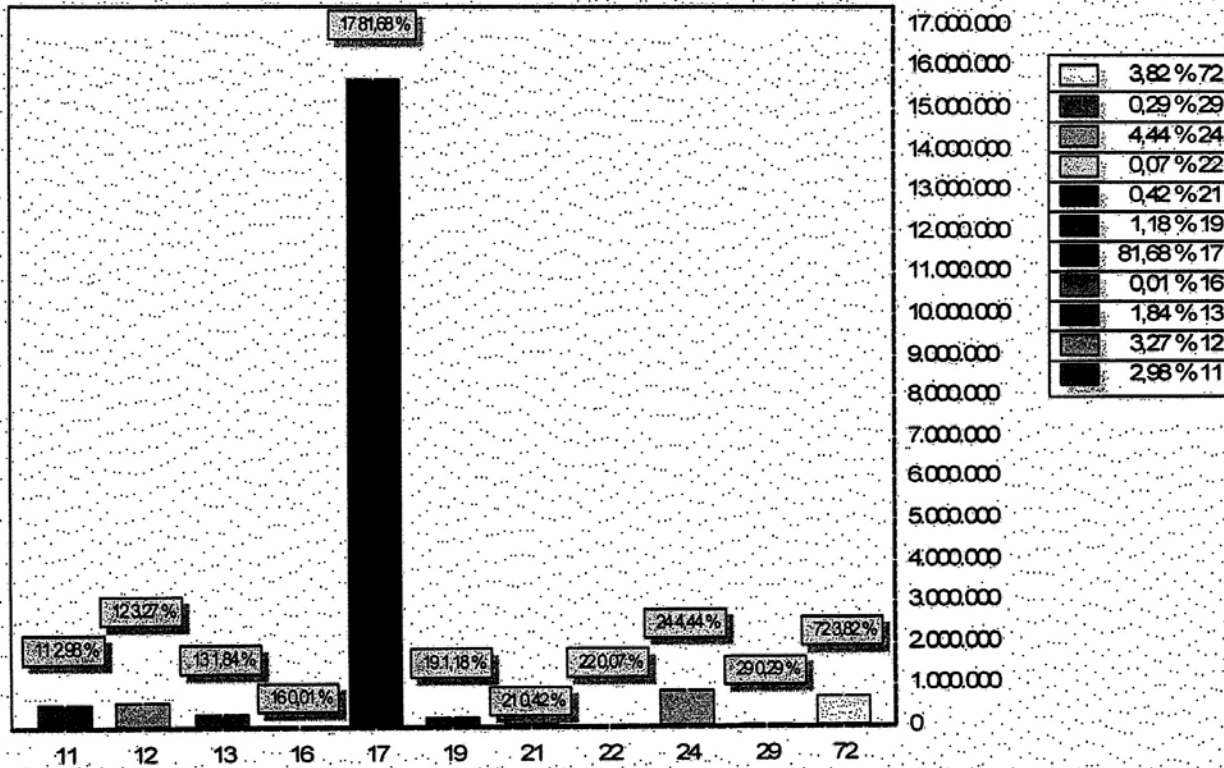

CODIGO	PREVISTO
11	572.987,66
12	627.710,00
13	354.105,03
16	1.906,00
17	15.683.064,48
19	227.426,15
21	80.000,00
22	13.393,05
24	852.612,34
29	55.000,00
72	733.380,00
TOTAL	19.201.584,71

Valdemir Alves da Silva

VALDEMIR ALVES DA SILVA
PREFEITO MUNICIPAL
395.033.643-53

Joaquim Mendes Viana

JOAQUIM MENDES VIANA
CONTADOR CRC 5.879/O
079.337.033-72



PM DE BOQUEIRÃO DO PIAUÍ

AVENIDA PRIMAVERA, Nº 699 - CNPJ:01612566/0001-37

Orçamento Programa - Exercício de 2018

Página 1

LeiData

TABELA EXPLICATIVA - DEMONSTRAÇÃO DA DESPESA POR PROGRAMA

Código	Discriminação	Valor
0001	FORTALECIMENTO DAS FINANÇAS MUNICIPAIS	79.731,82
0002	OTIMIZAÇÃO E EFICIÊNCIA ADMINISTRATIVA	2.064.161,41
0003	ASSESSORIA JURIDICA	121.660,00
0004	PLANEJAMENTO DO CONTROLE INTERNO	259.054,00
0005	GESTÃO E CONTROLE URBANISTICO DA CIDADE	565.197,66
0006	MORADIA PARA TODOS	51.132,44
0007	TURISMO CIDADE MINHA	35.900,00
0008	VIVA MELHOR PRATICANDO ESPORTES	127.772,00
0009	SEMEAR AGRICULTURA	137.668,12
0010	SEGURANÇA BOQUEIRÃO DA PAZ	4.000,00
0011	EDUCAÇÃO AMBIENTAL SER NATUREZA	52.600,00
0012	COMUNICAÇÃO INTEGRADA	4.100,00
0013	CIRCUITO CULTURAL	98.956,00
0015	TRANSPORTE RODOVIÁRIO	1.650,00
0016	SOCIAL EM AÇÃO COMUNITÁRIA A CIDADANIA	618.682,22
0017	VIDATIVA DE ATENDIMENTO A PESSOAL COM DEFICIÊNCIA	4.200,00
0019	REDE FAMÍLIA	211.754,75
0023	LEVA SAÚDE	3.416.297,54
0024	A ARTE DE VIVER ENSINANDO	263.165,00
0025	EDUCAÇÃO DE CRIANÇAS DE 07 A 14 ANOS	6.276.320,05
0026	EDUCAÇÃO DE CRIANÇAS DE 0 A 6 ANOS	678.206,46
0027	ATENDIMENTO DE JOVENS E ADULTOS	332.790,20
0028	EDUCAÇÃO ESPECIAL	12.000,00
0029	POLÍTICA PESSOAL	3.000,00
0030	ABASTECIMENTO D'ÁGUA	334.563,36
0031	SANEAMENTO GERAL	77.500,00
0032	ENCARGOS PÚBLICOS DIVERSOS	777.267,83
0033	TRANSMISSÃO E DIST. DE ENERGIA ELÉTRICA	31.497,56
0034	ESTRADAS VICINAIS	111.919,89
0035	TREINAMENTO DE PESSOAL	4.200,00
0036	DEFESA CONTRA AS SECAS	4.000,00
0037	PRODUÇÃO ANIMAL	6.000,00
0038	CONTRIBUIÇÕES	14.493,60
0039	PREVIDÊNCIA DO REGIME ESTATUTÁRIO	1.680.090,00
0100	ATUAÇÃO LEGISLATIVA DA CÂMARA MUNICIPAL	586.052,80
9999	RESERVA DE CONTINGÊNCIA	154.000,00
	TOTAL	19.201.584,71

Valdemir Alves da Silva

VALDEMIR ALVES DA SILVA
PREFEITO MUNICIPAL

395.033.643-53

Joaquim Mendes Viana

JOAQUIM MENDES VIANA
CONTADOR CRC 5.879/O

079.337.033-72

BOQUEIRÃO DO PIAUÍ

LOA 2018

**PM DE BOQUEIRÃO DO PIAUÍ**

AVENIDA PRIMAVERA, Nº 699 - CNPJ:01612566/0001-37

Orçamento Programa - Exercício de 2018

Página 1

TABELA EXPLICATIVA - RELAÇÃO DE PROJETOS

Lei: 15, Data: 11/12/2017

Código	Discriminação	Valor
1001	RESTAURAÇÃO E MANUTENÇÃO DO PRÉDIO DA CÂMARA	1.520,00
1002	AQUISIÇÃO DE EQUIPAMENTOS E VEÍCULOS	2.520,00
1003	AQUISIÇÃO DE EQUIP. E VEÍCULOS P/ O GABINETE DO PREFEITO	7.000,00
1004	AQUISIÇÃO DE PATRULHA MECANIZADA	25.000,00
1005	AQUISIÇÃO DE TRANSPORTE ESCOLAR	61.450,00
1006	AQUISIÇÃO DE EQUIPAMENTOS PARA ESCOLAS	16.000,00
1007	AQUISIÇÃO DE IMÓVEL	33.000,00
1008	CONSTRUÇÃO, AMPLIAÇÃO E REFORMA DE ESCOLAS	51.500,00
1009	AQUISIÇÃO DE UM LABORATÓRIO DE CIÊNCIAS	12.905,00
1011	CONSTRUÇÃO, AMPLIAÇÃO E REFORMA DE CRECHES	35.800,00
1012	AQUISIÇÃO DE EQUIPAMENTOS PARA CRECHES	10.500,00
1021	CONSTRUÇÃO, RESTAURAÇÃO DA REDE DE DISTRIBUIÇÃO D'ÁGUA	15.000,00
1022	AQUISIÇÃO DE EQUIPAMENTOS PARA ABASTECIMENTO D'ÁGUA	26.000,00
1023	CONSTRUÇÃO DE CHAFARIZES E POÇOS TUBULARES	3.465,00
1024	CONSTRUÇÃO E AMPLIAÇÃO DE AÇUDES, BARRAGENS E BARREIROS	4.000,00
1025	CONSTRUÇÃO DE UM ATERRO SANITÁRIO	64.500,00
1026	CONSTRUÇÃO, REFORMA E AMPLIAÇÃO DE FOÇAS SÉPTICAS	6.500,00
1027	URBANIZAÇÃO DE VIAS PÚBLICAS	11.350,00
1028	CONSTRUÇÃO, AMPLIAÇÃO E REFORMA DE PRÉDIOS PÚBLICOS	36.050,00
1029	PAVIMENTAÇÃO E URBANIZAÇÃO DE VIAS PÚBLICAS	110.000,00
1030	AQUISIÇÃO DE EQUIPAMENTOS PARA LIMPEZA PÚBLICA	6.700,00
1031	CONSTRUÇÃO E AMPLIAÇÃO DE CEMITÉRIOS PÚBLICOS	6.500,00
1032	CONSTRUÇÃO DE CICLOVIAS	8.550,00
1033	CONSTRUÇÃO, AMPLIAÇÃO E REFORMA DE PRAÇAS PÚBLICAS	24.175,00
1034	AQUISIÇÃO DE IMÓVEIS	17.000,00
1035	CONSTRUÇÃO, AMPLIAÇÃO E REFORMA DE CASAS POPULARES	25.200,00
1036	CONSTRUÇÃO E RESTAURAÇÃO DE ESTRADAS VICINAIS	23.175,00
1037	CONSTRUÇÃO DE PONTES, BUEIROS E PASSAGENS MOLHADAS	19.050,00
1038	AÇÕES DE SAÚDE E EDUCAÇÃO AMBIENTAL	6.500,00
1039	CRIAÇÃO DE UMA ÁREA DE LAZER E MELHORIA DE ACESSO	23.000,00
1040	AQUISIÇÃO DE EQUIPAMENTOS ESPORTIVOS	3.500,00
1041	AQUISIÇÃO DE EQUIPAMENTOS PARA SEC. DE ASSISTÊNCIA SOCIAL	3.000,00
1042	CONSTRUÇÃO, AMPLIAÇÃO E REFORMA DA SEC. DE ASSIST. SOCIAL	3.000,00
1043	CONSTRUÇÃO, AMPLIAÇÃO E REFORMA DE ESCOLAS	5.000,00
1044	AQUISIÇÃO DE EQUIPAMENTOS PARA AS ESCOLAS	7.264,90
1045	CONSTRUÇÃO, AMPLIAÇÃO E REFORMA DE POSTOS DE SAÚDE	76.575,00
1046	AQUISIÇÃO DE EQUIPAMENTOS PARA SEC. DE SAÚDE	24.000,00
1047	AQUISIÇÃO DE VEÍCULOS E/OU MOTO	38.000,00
1048	AQUISIÇÃO DE AMBULÂNCIA	93.588,49
1049	CONST., AMPL. E REFORMA DE PRÉDIOS DA ASSISTÊNCIA SOCIAL	43.760,00
1050	AQUISIÇÃO DE EQUIPAMENTOS PARA ASSISTÊNCIA SOCIAL	20.030,00
1051	CONSTRUÇÃO, AMPLIAÇÃO E REFORMA DE FEIRAS E MERCADO PÚBLICO	24.000,00
1052	CONST., AMP. E REFORMA DE MATADOURO	8.500,00
1053	CONST. E REFORMA DE QUADRAS E GINÁSIOS POLIESPORTIVOS ESCOLARES	88.310,00
1054	AQUISIÇÃO DE EQUIPAMENTOS PARA O ENSINO INFANTIL	5.000,00
1055	CONSTRUÇÃO, AMPLIAÇÃO E REFORMA DE CRECHES	5.000,00
1056	CONSTRUÇÃO, AMPLIAÇÃO E REFORMA DE UBS	60.000,00
1057	AQUISIÇÃO DE EQUIPAMENTOS PARA UBS	13.000,00
1058	AQUISIÇÃO DE TRAILLER MÉDICO ODONTOLÓGICO	6.200,00
1059	AQUISIÇÃO DE EQUIP. MÉDICO, HOSPITALAR E ODONTOLÓGICO	17.575,00
1060	CONSTRUÇÃO DE ACADEMIA DE SAÚDE	55.659,46
1061	CONSTRUÇÃO E RECUPERAÇÃO DE CALÇAMENTO	32.000,00
1062	CONSTRUÇÃO, AMPLIAÇÃO E RECUP. DA REDE DE ENERGIA ELÉTRICA URB. E RURAL	31.497,56
1065	CONST.AMPL. E REST DE CAMPOS DE FUTEBOL, QUADRAS E GIN. POLIESPORTIVOS	29.500,00
1067	AQUISIÇÃO DE VEÍCULOS	38.393,05
1072	REFORMA E AMPLIAÇÃO DO SISTEMA DE ABASTECIMENTO D'ÁGUA	7.000,00
1101	AQUISIÇÃO DE EQUIPAMENTOS AGRÍCOLAS	7.000,00
1114	CONSTRUÇÃO DE MSD - MÓDULOS SANITÁRIOS DOMICILIARES	6.500,00
1115	CONSTRUÇÃO E MANUTENÇÃO DO SISTEMA DE IRRIGAÇÃO	14.700,00
1169	AQUISIÇÃO DE CAMINHÃO COMPACTADOR DE LIXO	47.500,00
1170	CONSTRUÇÃO E RECUPERAÇÃO DE BALNEÁRIO	25.932,44



PM DE BOQUEIRÃO DO PIAUÍ
AVENIDA PRIMAVERA, Nº 699 - CNPJ:01612566/0001-37
Orçamento Programa - Exercício de 2018

TABELA EXPLICATIVA - RELAÇÃO DE PROJETOS

Página 2
Lei: 15, Data: 11/12/2017

Código	Discriminação	Valor
Total		1.534.895,90

Valdemir Alves da Silva
VALDEMIR ALVES DA SILVA
PREFEITO MUNICIPAL
395.033.643-53

Joaquim Mendes Viana
JOAQUIM MENDES VIANA
CONTADOR CRC 5.879/O
079.337.033-72



PM DE BOQUEIRÃO DO PIAUÍ
AVENIDA PRIMAVERA, Nº 699 - CNPJ:01612566/0001-37
Orçamento Programa - Exercício de 2018

TABELA EXPLICATIVA - RELAÇÃO DE ATIVIDADES

Página 1
Lei: 15, Data: 11/12/2017

Código	Discriminação	Valor
2001	MANUTENÇÃO DAS ATIVIDADES DA CÂMARA MUNICIPAL	582.012,80
2002	MANUTENÇÃO DAS ATIVIDADES DO GABINETE DO PREFEITO	371.427,48
2003	CONTRIBUIÇÃO A ENTIDADES DE CLASSE	14.493,60
2004	MANUTENÇÃO DA ASSESSORIA JURÍDICA	121.660,00
2005	MANUTENÇÃO DA ASSESSORIA DE IMPRESSA	4.100,00
2006	MANUTENÇÃO DA SECRETARIA DE ADMINISTRAÇÃO	1.033.891,47
2007	INDENIZAÇÃO ADMINISTRATIVA E SENTENÇAS JUDICIAIS	119.000,00
2008	ENCARGOS COM A ELETROBRÁS	205.634,52
2010	MANUTENÇÃO DO SETOR DE CONTABILIDADE	226.854,00
2011	MANUTENÇÃO DA SEGURANÇA PÚBLICA	4.000,00
2012	MANUTENÇÃO DO DEPARTAMENTO DE TRIBUTAÇÃO	36.431,82
2013	MANUTENÇÃO DOS SERVIÇOS BANCÁRIOS	10.370,82
2014	MANUTENÇÃO DA CONTROLADORIA GERAL DO MUNICÍPIO	32.200,00
2016	TREINAMENTO E CAPACITAÇÃO DE PESSOAL	3.000,00
2017	MANUTENÇÃO DOS SERVIÇOS TELEFÔNICOS	6.500,00
2018	OBRIGAÇÕES PATRONAIS	139.477,22
2019	MANUTENÇÃO DOS SERVIÇOS POSTAIS	2.702,81
2020	MANUTENÇÃO DOS SERVIÇOS DE RADIODIFUSÃO	10.000,00
2024	MANUTENÇÃO DA PROCURADORIA GERAL DO MUNICÍPIO	54.215,60
2025	MANUTENÇÃO DA SECRETARIA DE AGRICULTURA	63.368,12
2026	ASSISTÊNCIA AO PEQUENO PRODUTOR	2.000,00
2027	MANUTENÇÃO DE MERCADOS, MATADOURO E FEIRAS	3.600,00
2028	MANUTENÇÃO DO ENSINO FUNDAMENTAL	556.620,85
2029	MANUTENÇÃO DA MERENDA ESCOLAR ENS. FUNDAMENTAL	185.127,34
2030	MANUTENÇÃO DO TRANSPORTE ESCOLAR	62.110,79
2031	TREINAMENTO E CAPACITAÇÃO DO PESSOAL DA EDUCAÇÃO	5.900,00
2032	PROGRAMA SALÁRIO EDUCAÇÃO - QSE	184.524,66
2033	PROGRAMA DINHEIRO DIRETO DAS ESCOLAS - PDDE	24.919,20
2035	MANUTENÇÃO DO ENSINO DE JOVENS E ADULTOS	14.000,00
2036	MANUTENÇÃO DO ENSINO ESPECIAL	12.000,00
2037	MANUTENÇÃO DA BIBLIOTECA PÚBLICA	12.456,00
2038	MANUTENÇÃO DO DEPARTAMENTO DE CULTURA	31.000,00
2039	INCENTIVO AS ATIVIDADES CULTURAIS DO MUNICÍPIO	55.500,00
2040	MANUTENÇÃO DA SECRETARIA DE SAÚDE	3.500,00
2042	MANUTENÇÃO DA REDE DE ABASTECIMENTO D'ÁGUA	283.098,36
2043	MANUTENÇÃO DO DEPARTAMENTO DE OBRAS E DESENV. URBANO	546.983,81
2044	MANUTENÇÃO E CONSERVAÇÃO DE PRÉDIOS PÚBLICOS	8.750,00
2045	MANUTENÇÃO E CONSERVAÇÃO DA PAVIMENTAÇÃO POLIÉDRICA	6.000,00
2046	MANUTENÇÃO DOS SERVIÇOS DE LIMPEZA PÚBLICA	170.784,40
2047	MANUTENÇÃO E CONSERVAÇÃO DE CEMITÉRIOS PÚBLICOS	6.404,00
2048	MANUTENÇÃO E CONSERVAÇÃO DE PRAÇAS PÚBLICAS	26.504,00
2049	MANUTENÇÃO DOS SERVIÇOS DE ILUMINAÇÃO PÚBLICA	37.180,26
2050	MANUTENÇÃO DE ESTRADAS VICINAIS	88.194,89
2051	MANUTENÇÃO DE SERVIÇOS RODOVIÁRIOS	1.650,00
2052	MANUTENÇÃO DA SECRETARIA DE TURISMO	35.900,00
2053	MANUTENÇÃO DO DEPARTAMENTO ESPORTIVO	66.272,00
2056	MANUTENÇÃO DA SECRETARIA DE ASSISTÊNCIA SOCIAL	112.900,60
2058	MANUTENÇÃO DO CONSELHO TUTELAR	95.994,75
2059	DESPESAS COM PESSOAS CARENTES	3.500,00
2060	MANUTENÇÃO DA SECRETARIA DE MEIO AMBIENTE	31.400,00
2061	MANUTENÇÃO DO ENSINO FUNDAMENTAL	573.100,10
2062	MANUTENÇÃO DO ENSINO FUNDAMENTAL - 40%	1.381.105,35
2063	MANUTENÇÃO DO ENSINO FUNDAMENTAL - 60%	3.263.494,72
2064	MANUTENÇÃO DO ENSINO INFANTIL - 40%	16.500,00
2065	MANUTENÇÃO DO ENSINO INFANTIL - 60%	134.415,18
2066	MANUTENÇÃO DO ENSINO DE JOVENS E ADULTOS - 40%	5.500,00
2067	MANUTENÇÃO DO ENSINO DE JOVENS E ADULTOS - 60%	297.758,20
2068	MANUTENÇÃO DO FUNDO MUNICIPAL DE SAÚDE - FMS	1.438.476,63

BOQUEIRÃO DO PIAUÍ

LOA 2018

**PM DE BOQUEIRÃO DO PIAUÍ**

AVENIDA PRIMAVERA, Nº 699 - CNPJ:01612566/0001-37

Orçamento Programa - Exercício de 2018

Página 2

TABELA EXPLICATIVA - RELAÇÃO DE ATIVIDADES

Lei: 15, Data: 11/12/2017

Código	Discriminação	Valor
2069	PROGRAMA ATENÇÃO BÁSICA DE SAÚDE - PAB	190.736,00
2070	PROGRAMA SAÚDE DA FAMÍLIA - PSF	417.105,00
2071	PROGRAMA FARMÁCIA BÁSICA	33.654,96
2072	PROGRAMA SAÚDE BUCAL - PSB	120.420,00
2073	PROGRAMA AGENTES COMUNITÁRIOS DE SAÚDE - PACS	197.730,00
2074	PROGRAMA SAÚDE NA ESCOLA - PSE	4.000,00
2075	MANUTENÇÃO DO PROGRAMA VIGILÂNCIA SANITÁRIA	12.000,00
2076	MANUTENÇÃO DO PROGRAMA VIGILÂNCIA EM SAÚDE	31.700,00
2078	MANUTENÇÃO DOS SERVIÇOS DE CONVIVÊNCIA E FORTALECIMENTO DE VINCULOS - SCFV	108.000,00
2079	MANUTENÇÃO DE PESSOAS ESPECIAIS	4.200,00
2083	PROGRAMA DE ATENÇÃO INTEGRAL A FAMÍLIA - PAIF/PBFI	72.000,00
2084	MANUTENÇÃO DO FUNDO MUNICIPAL DE ASSISTÊNCIA SOCIAL	254.994,90
2085	GESTÃO DO FUNDO DE PREVIDÊNCIA	300.936,00
2086	BENEFÍCIOS PREVIDENCIÁRIOS	1.379.154,00
2087	INCENTIVO A AGRICULTURA FAMILIAR	4.200,00
2088	INCENTIVO A PISCICULTURA	3.000,00
2089	INCENTIVO A PECUÁRIA	3.000,00
2090	CAPACITAÇÃO DE MEMBROS DE CONSELHOS ESCOLARES	4.200,00
2094	MANUT. DO PROG. DE MELHORIA DO ACESSO E DA QUALIDADE - PMAQ	285.600,00
2095	MANUT. DO NÚCLEO DE APOIO A SAÚDE FAMILIAR - NASF	156.000,00
2096	MANUTENÇÃO DO IGD - BF	39.042,00
2097	MANUTENÇÃO DO IGD - SUAS	12.534,72
2098	COMPENSAÇÃO DE ESPECIFICIDADES REGIONAIS - CER	4.500,00
2099	ENCARGOS COM A ELETROBRÁS	1.680,00
2100	ENCARGOS COM A ELETROBRÁS	23.000,00
2101	ENCARGOS COM A ELETROBRÁS	6.200,00
2102	ENCARGOS COM A ELETROBRÁS	12.952,14
2103	ENCARGOS COM A ELETROBRÁS	45.000,00
2105	MANUTENÇÃO DAS ATIVIDADES DO PROGRAMA CRIANÇA FELIZ	60.000,00
2136	MANUTENÇÃO DO CAMPOS DE FUTEBOL, QUADRAS E GINÁSIO POLIESPORTIVO	5.500,00
2158	AQUISIÇÃO DE MERENDA ESCOLAR - EJA	15.532,00
2163	MANUTENÇÃO DE CRÉCHES	40.500,00
2164	MANUTENÇÃO DO PRÉ-ESCOLAR	37.500,00
2165	MANUTENÇÃO DO PROJÓVEM	8.000,00
2166	MANUTENÇÃO DE CRECHE 40%	9.050,00
2167	MANUTENÇÃO DE CRECHE 60%	6.000,00
2168	MANUTENÇÃO DO PRÉ-ESCOLAR 40%	9.400,00
2169	MANUTENÇÃO DO PRÉ-ESCOLAR 60%	311.461,28
2170	AQUISIÇÃO DE MERENDA ESCOLAR - ENSINO INFANTIL	57.080,00
2171	MANUTENÇÃO DA SECRETARIA DE FINANÇAS	43.300,00
2172	AQUISIÇÃO DE MEDICAMENTOS E MATERIAL HOSPITALAR	116.777,00
Total		17.274.106,35

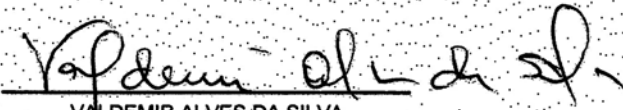
 VALDEMIR ALVES DA SILVA
 PREFEITO MUNICIPAL
 395.033.643-53

 JOAQUIM MENDES VIANA
 CONTADOR CRC 5.879/O
 079.387.033-72



PM DE BOQUEIRÃO DO PIAUÍ
 AVENIDA PRIMAVERA, Nº 699 - CNPJ:01612566/0001-37

Orçamento Programa - Exercício de 2018

Página 1

TABELA EXPLICATIVA - RELAÇÃO DE OPERAÇÕES ESPECIAIS

Lei: 15, Data: 11/12/2017

Código	Discriminação	Valor
0001	ENCARGOS COM A DÍVIDA INTERNA	14.000,00
0002	CONTRIBUIÇÃO PASEP	110.467,46
1013	AMORTIZAÇÃO E ENCARGOS ADMINISTRATIVOS	114.115,00
2023	RESERVA DE CONTINGÊNCIA	154.000,00
Total		392.582,46

Valdemir Alves da Silva

VALDEMIR ALVES DA SILVA
 PREFEITO MUNICIPAL
 395.033.643-53

Joaquim Mendes Viana

JOAQUIM MENDES VIANA
 CONTADOR CRC 5.879/O
 079.337.033-72



PM DE BOQUEIRÃO DO PIAUÍ
 AVENIDA PRIMAVERA, Nº 699 - CNPJ:01612566/0001-37

Orçamento Programa - Exercício de 2018

DEMONSTRATIVO DA RECEITA E DESPESA SEGUNDO AS CATEGORIAS ECONOMICAS
 (Inc. II, §1º, Art 2º)

Anexo 01

Página 1

Lei: 15, Data: 11/12/2017

RECEITA	R\$	R\$
RECEITAS CORRENTES		
IMPOSTOS, TAXAS E CONTRIBUIÇÕES DE MELHORIA	572.987,66	
CONTRIBUIÇÕES	627.710,00	
RECEITA PATRIMONIAL	354.105,03	
RECEITA DE SERVIÇOS	1.906,00	
TRANSFERÊNCIAS CORRENTES	17.188.239,00	
OUTRAS RECEITAS CORRENTES	227.426,15	
CONTRIBUIÇÕES - INTRA OFSS	733.380,00	
(R) DEDUÇÕES DO FUNDEB	-1.505.174,52	
SUB TOTAL		18.200.579,32
TOTAL		18.200.579,32
SUPERAVIT DO ORÇAMENTO CORRENTE		1.731.222,51
RECEITAS DE CAPITAL		
OPERAÇÕES DE CRÉDITO	80.000,00	
ALIENAÇÃO DE BENS	13.393,05	
TRANSFERÊNCIAS DE CAPITAL	852.612,34	
OUTRAS RECEITAS DE CAPITAL	55.000,00	
SUB TOTAL		1.001.005,39
TOTAL		2.732.227,90
RESUMO		
RECEITAS CORRENTES	18.972.373,84	
RECEITAS DE CAPITAL	1.001.005,39	
RECEITAS CORRENTES - INTRA OFSS	733.380,00	
RECEITAS DE CAPITAL - INTRA OFSS		
TOTAL DE RECEITAS		20.706.759,23
DEFICIT (REPASSE A RECEBER)	0,00	
(R) DEDUÇÕES DA RECEITA	-1.505.174,52	
TOTAL		19.201.584,71

DESPESA	R\$	R\$
DESPESAS CORRENTES		
PESSOAL E ENCARGOS SOCIAIS	9.259.161,50	
JUROS E ENCARGOS DA DÍVIDA	12.715,00	
OUTRAS DESPESAS CORRENTES	7.197.480,31	
SUB TOTAL		16.469.356,81
SUPERAVIT DO ORÇAMENTO CORRENTE		1.731.222,51
TOTAL		18.200.579,32
DESPESAS DE CAPITAL		
INVESTIMENTOS	1.625.655,90	
AMORTIZAÇÃO DA DÍVIDA	115.400,00	
SUB TOTAL		1.741.055,90
RESERVA DO RPPS		837.172,00
RESERVA DE CONTINGENCIA		154.000,00
TOTAL		2.732.227,90
RESUMO		
DESPESAS CORRENTES	16.469.356,81	
DESPESAS DE CAPITAL	1.741.055,90	
RESERVA DE CONTINGENCIA	991.172,00	
TOTAL DE DESPESA		19.201.584,71
TOTAL		19.201.584,71



PM DE BOQUEIRÃO DO PIAUÍ
 AVENIDA PRIMAVERA, Nº 699 - CNPJ:01612566/0001-37

Orçamento Programa - Exercício de 2018
DEMONSTRATIVO DA RECEITA E DESPESA SEGUNDO AS CATEGORIAS ECONOMICAS
 (Inc. II, §1º, Art 2º)

Anexo 01

Página 2

Lei: 15, Data: 11/12/2017

Valdemir Alves da Silva

VALDEMIR ALVES DA SILVA
 PREFEITO MUNICIPAL
 395.033.643-53

Joaquim Mendes Viana

JOAQUIM MENDES VIANA
 CONTADOR CRC 5.879/O
 079.337.033-72



PM DE BOQUEIRÃO DO PIAUÍ

AVENIDA PRIMAVERA, Nº 699 - CNPJ:01612566/0001-37

Anexo 02

Página 1

Orçamento Programa - Exercício de 2018

RECEITAS SEGUNDO AS CATEGORIAS ECONOMICAS

Lei: 15, Data: 11/12/2017

Código	Especificação	F.R.	Desdobramento	SubCategoria Fonte	Categoria Econômica
1000.00.0.0	RECEITAS CORRENTES	0.000.000			18.972.373,84
1100.00.0.0	IMPOSTOS, TAXAS E CONTRIBUIÇÕES DE MELHORIA	0.000.000		572.987,66	
1110.00.0.0	IMPOSTOS	0.000.000		549.637,66	
1113.00.0.0	IMPOSTOS SOBRE A RENDA E PROVENTOS DE QUALQUER NATUREZA	0.000.000	229.000,00		
1113.03.0.0	IMPOSTO SOBRE A RENDA - RETIDO NA FONTE	0.000.000	229.000,00		
1113.03.1.0	IMPOSTO SOBRE A RENDA - RETIDO NA FONTE - TRABALHO	0.000.000	228.000,00		
1113.03.1.1	IRRF - TRABALHO - PRINCIPAL	0.001.00	211.000,00		1
1113.03.1.2	IRRF - TRABALHO - MULTAS E JUROS	0.001.00	7.000,00		
1113.03.1.4	IRRF - TRABALHO - DÍVIDA ATIVA - MULTAS E JUROS	0.001.00	10.000,00		
1113.03.2.0	IMPOSTO SOBRE A RENDA - RETIDO NA FONTE - CAPITAL	0.000.000	1.000,00		
1113.03.2.3	IRRF - CAPITAL - DÍVIDA ATIVA	0.001.00	1.000,00		
1118.00.0.0	IMPOSTOS ESPECÍFICOS DE ESTADOS/DF MUNICÍPIOS	0.000.000	320.637,66		
1118.01.0.0	IMPOSTOS SOBRE O PATRIMÔNIO PARA ESTADOS/DF/MUNICÍPIOS	0.000.000	89.637,66		
1118.01.1.0	IMPOSTO SOBRE A PROPRIEDADE PREDIAL E TERRITORIAL URBANA	0.000.000	52.000,00		
1118.01.1.1	IPTU - PRINCIPAL	0.001.00	45.000,00		
1118.01.1.2	IPTU - MULTAS E JUROS	0.001.00	2.000,00		
1118.01.1.3	IPTU - DÍVIDA ATIVA	0.001.00	4.000,00		
1118.01.1.4	IPTU - DÍVIDA ATIVA - MULTAS E JUROS	0.001.00	1.000,00		
1118.01.4.0	IMPOSTO SOBRE TRANSMISSÃO "INTER VIVOS" DE BENS IMÓVEIS E DE	0.000.000	37.637,66		
1118.01.4.1	ITBI - PRINCIPAL	0.001.00	35.000,00		
1118.01.4.2	ITBI - MULTAS E JUROS	0.001.00	887,66		
1118.01.4.3	ITBI - DÍVIDA ATIVA	0.001.00	1.500,00		
1118.01.4.4	ITBI - DÍVIDA ATIVA - MULTAS E JUROS	0.001.00	250,00		
1118.02.0.0	IMPOSTOS SOBRE A PRODUÇÃO, CIRCULAÇÃO DE MERCADORIAS E SERVI	0.000.000	231.000,00		
1118.02.3.0	IMPOSTO SOBRE SERVIÇOS DE QUALQUER NATUREZA	0.000.000	231.000,00		
1118.02.3.1	ISS - PRINCIPAL	0.001.00	212.500,00		
1118.02.3.2	ISS - MULTAS E JUROS	0.001.00	7.500,00		
1118.02.3.3	ISS - DÍVIDA ATIVA	0.001.00	10.000,00		
1118.02.3.4	ISS - DÍVIDA ATIVA - MULTAS E JUROS	0.001.00	1.000,00		
1120.00.0.0	TAXAS	0.000.000		12.000,00	
1121.00.0.0	TAXAS PELO EXERCÍCIO DO PODER DE POLÍCIA	0.000.000	9.000,00		
1121.01.0.0	TAXAS DE INSPEÇÃO, CONTROLE E FISCALIZAÇÃO	0.000.000	9.000,00		
1121.01.1.0	TAXAS DE INSPEÇÃO, CONTROLE E FISCALIZAÇÃO	0.000.000	9.000,00		
1121.01.1.1	TAXAS DE INSPEÇÃO, CONTROLE E FISCALIZAÇÃO - PRINCIPAL	0.001.00	9.000,00		
1122.00.0.0	TAXAS PELA PRESTAÇÃO DE SERVIÇOS	0.000.000	3.000,00		
1122.01.0.0	TAXAS PELA PRESTAÇÃO DE SERVIÇOS	0.000.000	3.000,00		
1122.01.1.0	TAXAS PELA PRESTAÇÃO DE SERVIÇOS	0.000.000	3.000,00		
1122.01.1.1	TAXAS PELA PRESTAÇÃO DE SERVIÇOS - PRINCIPAL	0.001.00	3.000,00		
1130.00.0.0	CONTRIBUIÇÃO DE MELHORIA	0.000.000		11.350,00	
1138.00.0.0	CONTRIBUIÇÃO DE MELHORIA - ESPECÍFICA E/M	0.000.000	11.350,00		
1138.99.0.0	OUTRAS CONTRIBUIÇÕES DE MELHORIA	0.000.000	11.350,00		
1138.99.1.0	OUTRAS CONTRIBUIÇÕES DE MELHORIA	0.000.000	11.350,00		
1138.99.1.1	OUTRAS CONTRIBUIÇÕES DE MELHORIA - PRINCIPAL	0.001.00	11.350,00		
1200.00.0.0	CONTRIBUIÇÕES	0.000.000		627.710,00	
1210.00.0.0	CONTRIBUIÇÕES SOCIAIS	0.000.000		527.710,00	
1210.04.0.0	CONTRIBUIÇÃO PARA O REGIME PRÓPRIO DE PREVIDÊNCIA SOCIAL - R	0.000.000	526.630,00		
1210.04.2.0	CONTRIBUIÇÃO DO SERVIDOR ATIVO CIVIL PARA O RPPS	0.000.000	516.630,00		
1210.04.2.1	CONTRIBUIÇÃO DO SERVIDOR ATIVO CIVIL P/O RPPS - PRINCIPAL	0.410.01	515.550,00		
1210.04.2.2	CONTRIB. DO SERVIDOR ATIVO CIVIL P/O RPPS - MULTAS E JUROS	0.410.01	1.080,00		
1210.04.6.0	CONTRIBUIÇÃO DO SERVIDOR ATIVO CIVIL AO RPPS ORIUNDA DE SENT	0.000.000	10.000,00		
1210.04.6.1	CONT.SERV. ATIVO CIV. P/ RPPS - SENT. JUDICIAIS - PRINCIPAL	0.410.01	10.000,00		
1218.00.0.0	CONTRIBUIÇÕES SOCIAIS ESPECÍFICAS DE ESTADOS, DF, MUNICÍPIOS	0.000.000	1.080,00		
1218.01.0.0	CONTRIBUIÇÕES PARA O REGIME PRÓPRIO DE PREVIDÊNCIA SOCIAL -	0.000.000	1.080,00		
1218.01.1.0	CONTRIBUIÇÃO PREVIDENCIÁRIA PARA AMORTIZAÇÃO DO DÉFICIT ATUA	0.000.000	1.080,00		
1218.01.1.1	CONTRIB. PREV. P/ AMÓRT. DÉFICIT ATUARIAL	0.410.01	1.080,00		



PM DE BOQUEIRÃO DO PIAUÍ

AVENIDA PRIMAVERA, Nº 699 - CNPJ:01612566/0001-37

Anexo 02

Página 2

Orçamento Programa - Exercício de 2018

RECEITAS SEGUNDO AS CATEGORIAS ECONOMICAS

Lei: 15, Data: 11/12/2017

Código	Especificação	F.R.	Desdobramento	SubCategoria Fonte	Categoria Econômica
1240.00.0.0	PRINCIPAL	0.000.000		100.000,00	
1240.00.0.0	CONTRIBUIÇÃO PARA O CUSTEIO DO SERVIÇO DE ILUMINAÇÃO PÚBLICA	0.000.000	100.000,00		
1240.00.1.0	CONTRIBUIÇÃO PARA O CUSTEIO DO SERVIÇO DE ILUMINAÇÃO PÚBLICA	0.000.000	100.000,00		
1240.00.1.1	CONTRIB P/ CUSTEIO SERVIÇO DE ILUMINAÇÃO PÚBLICA-PRINCIPAL	0.950.01	100.000,00		
1300.00.0.0	RECEITA PATRIMONIAL	0.000.000		354.105,03	
1310.00.0.0	EXPLORAÇÃO DO PATRIMÔNIO IMOBILIÁRIO DO ESTADO	0.000.000		8.500,00	
1310.01.0.0	ALUGUÉIS, ARRENDAMENTOS, FOROS, LAUDÉMIOS, TARIFAS DE OCUPAÇ	0.000.000	2.000,00		
1310.01.1.0	ALUGUÉIS E ARRENDAMENTOS	0.000.000	1.000,00		
1310.01.1.1	ALUGUÉIS E ARRENDAMENTOS - PRINCIPAL	0.001.00	1.000,00		
1310.01.2.0	FOROS, LAUDÉMIOS E TARIFAS DE OCUPAÇÃO	0.000.000	1.000,00		
1310.01.2.1	FOROS, LAUDÉMIOS E TARIFAS DE OCUPAÇÃO - PRINCIPAL	0.001.00	1.000,00		
1310.99.0.0	OUTRAS RECEITAS IMOBILIÁRIAS	0.000.000	6.500,00		
1310.99.1.0	OUTRAS RECEITAS IMOBILIÁRIAS	0.000.000	6.500,00		
1310.99.1.1	OUTRAS RECEITAS IMOBILIÁRIAS - PRINCIPAL	0.001.00	6.500,00		
1320.00.0.0	VALORES MOBILIÁRIOS	0.000.000		339.405,03	
1321.00.0.0	JUROS E CORREÇÕES MONETÁRIAS	0.000.000	333.699,03		
1321.00.1.0	REMUNERAÇÃO DE DEPÓSITOS BANCÁRIOS	0.000.000	68.199,03		
1321.00.1.1	REMUNERAÇÃO DE DEPÓSITOS BANCÁRIOS - PRINCIPAL	0.001.00	12.546,07		
1321.00.1.1	REMUNERAÇÃO DE DEPÓSITOS BANCÁRIOS - PRINCIPAL	0.001.00	769,73		
1321.00.1.1	REMUNERAÇÃO DE DEPÓSITOS BANCÁRIOS - PRINCIPAL	0.001.00	750,00		
1321.00.1.1	REMUNERAÇÃO DE DEPÓSITOS BANCÁRIOS - PRINCIPAL	0.110.01	11.248,38		
1321.00.1.1	REMUNERAÇÃO DE DEPÓSITOS BANCÁRIOS - PRINCIPAL	0.115.01	292,86		
1321.00.1.1	REMUNERAÇÃO DE DEPÓSITOS BANCÁRIOS - PRINCIPAL	0.116.01	79,20		
1321.00.1.1	REMUNERAÇÃO DE DEPÓSITOS BANCÁRIOS - PRINCIPAL	0.117.01	186,14		
1321.00.1.1	REMUNERAÇÃO DE DEPÓSITOS BANCÁRIOS - PRINCIPAL	0.118.01	168,96		
1321.00.1.1	REMUNERAÇÃO DE DEPÓSITOS BANCÁRIOS - PRINCIPAL	0.119.01	31.587,66		
1321.00.1.1	REMUNERAÇÃO DE DEPÓSITOS BANCÁRIOS - PRINCIPAL	0.120.01	2.500,00		
1321.00.1.1	REMUNERAÇÃO DE DEPÓSITOS BANCÁRIOS - PRINCIPAL	0.210.01	3.276,06		
1321.00.1.1	REMUNERAÇÃO DE DEPÓSITOS BANCÁRIOS - PRINCIPAL	0.220.01	2.500,00		
1321.00.1.1	REMUNERAÇÃO DE DEPÓSITOS BANCÁRIOS - PRINCIPAL	0.311.01	785,90		
1321.00.1.1	REMUNERAÇÃO DE DEPÓSITOS BANCÁRIOS - PRINCIPAL	0.312.01	1.500,00		
1321.00.1.1	REMUNERAÇÃO DE DEPÓSITOS BANCÁRIOS - PRINCIPAL	0.950.01	8,07		
1321.00.3.0	REMUNERAÇÃO DE SALDOS DE RECURSOS NÃO-DESEMBOLSADOS	0.000.000	500,00		
1321.00.3.1	REMUNERAÇÃO SALDOS DE RECURSOS NÃO-DESEMBOLSADOS - PRINCIPAL	0.001.00	500,00		
1321.00.4.0	REMUNERAÇÃO DOS RECURSOS DO RÉGIME PRÓPRIO DE PREVIDÊNCIA SO	0.000.000	265.000,00		
1321.00.4.1	REMUNERAÇÃO DOS RECURSOS DO RPPS - PRINCIPAL	0.410.01	265.000,00		
1329.00.0.0	OUTROS VALORES MOBILIÁRIOS	0.000.000	5.706,00		
1329.00.1.0	OUTROS VALORES MOBILIÁRIOS	0.000.000	5.706,00		
1329.00.1.1	OUTROS VALORES MOBILIÁRIOS - PRINCIPAL	0.001.00	5.706,00		
1390.00.0.0	DEMAIS RECEITAS PATRIMONIAIS	0.000.000		6.200,00	
1390.00.0.0	DEMAIS RECEITAS PATRIMONIAIS	0.000.000	6.200,00		
1390.00.1.0	DEMAIS RECEITAS PATRIMONIAIS	0.000.000	6.200,00		
1390.00.1.1	DEMAIS RECEITAS PATRIMONIAIS - PRINCIPAL	0.001.00	6.200,00		
1600.00.0.0	RECEITA DE SERVIÇOS	0.000.000		1.906,00	
1610.00.0.0	SERVIÇOS ADMINISTRATIVOS E COMERCIAIS GERAIS	0.000.000		1.906,00	
1610.01.0.0	SERVIÇOS ADMINISTRATIVOS E COMERCIAIS GERAIS	0.000.000	706,00		
1610.01.1.0	SERVIÇOS ADMINISTRATIVOS E COMERCIAIS GERAIS	0.000.000	706,00		
1610.01.1.1	SERVIÇOS ADM. E COMERCIAIS GERAIS - PRINCIPAL	0.001.00	706,00		
1610.02.0.0	INSCRIÇÃO EM CONCURSOS E PROCESSOS SELETIVOS	0.000.000	1.200,00		
1610.02.1.0	INSCRIÇÃO EM CONCURSOS E PROCESSOS SELETIVOS	0.000.000	1.200,00		
1610.02.1.1	INSCRIÇÃO EM CONCURSOS E PROCESSOS SELETIVOS	0.001.00	1.200,00		



PM DE BOQUEIRÃO DO PIAUÍ

AVENIDA PRIMAVERA, Nº 699. - CNPJ:01612566/0001-37

Anexo 02

Página 3

Orçamento Programa - Exercício de 2018

RECEITAS SEGUNDO AS CATEGÓRIAS ECONÔMICAS

Lei: 15, Data: 11/12/2017

Código	Especificação	F.R.	Desdobramento	SubCategoria Fonte	Categoria Econômica
1700.00.0.0	- PRINCIPAL TRANSFERÊNCIAS CORRENTES	0.000.000		17.188.239,00	
1710.00.0.0	TRANSFERÊNCIAS DA UNIÃO E DE SUAS ENTIDADES	0.000.000		10.291.328,36	
1718.00.0.0	TRANSFERÊNCIAS DA UNIÃO - ESPECÍFICA E/M	0.000.000	10.291.328,36		
1718.01.0.0	PARTICIPAÇÃO NA RECEITA DA UNIÃO	0.000.000	7.599.431,65		
1718.01.2.0	COTA-PARTE DO FUNDO DE PARTICIPAÇÃO DOS MUNICÍPIOS - COTA ME	0.000.000	7.038.132,00		
1718.01.2.1	COTA-PARTE DO FPM - COTA MENSAL - PRINCIPAL	0.001.00	7.038.132,00		
1718.01.3.0	COTA-PARTE DO FUNDO DE PARTICIPAÇÃO DO MUNICÍPIOS - 1% COTA	0.000.000	295.668,50		
1718.01.3.1	COTA-PARTE DO FPM - 1% COTA DE DEZEMBRO - PRINCIPAL	0.001.00	295.668,50		
1718.01.4.0	COTA-PARTE DO FUNDO DE PARTICIPAÇÃO DOS MUNICÍPIOS - 1% COTA	0.000.000	265.499,88		
1718.01.4.1	COTA-PARTE DO FPM - 1% COTA DE JÚLIO - PRINCIPAL	0.001.00	265.499,88		
1718.01.5.0	COTA-PARTE DO IMPOSTO SOBRE A PROPRIEDADE TERRITORIAL RURAL	0.000.000	131,27		
1718.01.5.1	COTA-PARTE DO ITR - PRINCIPAL	0.001.00	131,27		
1718.02.0.0	TRANSFERÊNCIA DA COMPENSAÇÃO FINANCEIRA PELA EXPLORAÇÃO DE R	0.000.000	72.775,06		
1718.02.2.0	COTA-PARTE DA COMPENSAÇÃO FINANCEIRA DE RECURSOS MINERAIS -	0.000.000	500,00		
1718.02.2.1	COTA-PARTE-COMP. FINANCEIRA DE RECURSOS MINERAIS - PRINCIPAL	0.001.00	500,00		
1718.02.6.0	COTA-PARTE DO FUNDO ESPECIAL DO PETRÓLEO - FEP	0.000.000	71.775,06		
1718.02.6.1	COTA-PARTE DO FUNDO ESPECIAL DO PETRÓLEO - FEP - PRINCIPAL	0.001.00	71.775,06		
1718.02.9.0	OUTRAS TRANSFERÊNCIAS DECORRENTES DE COMPENSAÇÃO FINANCEIRA	0.000.000	500,00		
1718.02.9.1	OUTRAS TRANSF. COMP.FINANCEIRA-EXPLOR.REC.NATURAIS-PRINCIPAL	0.001.00	500,00		
1718.03.0.0	TRANSFERÊNCIA DE RECURSOS DO SISTEMA ÚNICO DE SAÚDE - SUS -	0.000.000	1.464.945,96		
1718.03.1.0	TRANSFERÊNCIA DE RECURSOS DO SISTEMA ÚNICO DE SAÚDE - SUS -	0.000.000	1.464.945,96		
1718.03.1.1	TRANSFERÊNCIA DE RECURSOS- SUS- REP. FUNDO A FUNDO-PRINCIPAL	0.210.01	190.736,00		
1718.03.1.1	TRANSFERÊNCIA DE RECURSOS- SUS- REP. FUNDO A FUNDO-PRINCIPAL	0.210.01	417.105,00		
1718.03.1.1	TRANSFERÊNCIA DE RECURSOS- SUS- REP. FUNDO A FUNDO-PRINCIPAL	0.210.01	197.730,00		
1718.03.1.1	TRANSFERÊNCIA DE RECURSOS- SUS- REP. FUNDO A FUNDO-PRINCIPAL	0.210.01	31.700,00		
1718.03.1.1	TRANSFERÊNCIA DE RECURSOS- SUS- REP. FUNDO A FUNDO-PRINCIPAL	0.210.01	33.654,96		
1718.03.1.1	TRANSFERÊNCIA DE RECURSOS- SUS- REP. FUNDO A FUNDO-PRINCIPAL	0.210.01	12.000,00		
1718.03.1.1	TRANSFERÊNCIA DE RECURSOS- SUS- REP. FUNDO A FUNDO-PRINCIPAL	0.210.01	156.000,00		
1718.03.1.1	TRANSFERÊNCIA DE RECURSOS- SUS- REP. FUNDO A FUNDO-PRINCIPAL	0.210.01	285.600,00		
1718.03.1.1	TRANSFERÊNCIA DE RECURSOS- SUS- REP. FUNDO A FUNDO-PRINCIPAL	0.210.01	120.420,00		
1718.03.1.1	TRANSFERÊNCIA DE RECURSOS- SUS- REP. FUNDO A FUNDO-PRINCIPAL	0.210.01	20.000,00		
1718.04.0.0	TRANSFERÊNCIAS DE RECURSOS DO FUNDO NACIONAL DE ASSISTÊNCIA	0.000.000	341.576,72		
1718.04.1.0	TRANSFERÊNCIAS DE RECURSOS DO FUNDO NACIONAL DE ASSISTÊNCIA	0.000.000	341.576,72		
1718.04.1.1	TRANSFERÊNCIAS DE RECURSOS DO FNAS - PRINCIPAL	0.311.01	72.000,00		
1718.04.1.1	TRANSFERÊNCIAS DE RECURSOS DO FNAS - PRINCIPAL	0.311.01	108.000,00		
1718.04.1.1	TRANSFERÊNCIAS DE RECURSOS DO FNAS - PRINCIPAL	0.311.01	39.042,00		
1718.04.1.1	TRANSFERÊNCIAS DE RECURSOS DO FNAS - PRINCIPAL	0.311.01	12.534,72		
1718.04.1.1	TRANSFERÊNCIAS DE RECURSOS DO FNAS - PRINCIPAL	0.311.01	60.000,00		
1718.04.1.1	TRANSFERÊNCIAS DE RECURSOS DO FNAS - PRINCIPAL	0.311.01	50.000,00		
1718.05.0.0	TRANSFERÊNCIAS DE RECURSOS DO FUNDO NACIONAL DO DESENVOLVIME	0.000.000	497.300,36		
1718.05.1.0	TRANSFERÊNCIAS DO SALÁRIO-EDUCAÇÃO	0.000.000	184.231,80		
1718.05.1.1	TRANSFERÊNCIAS DO SALÁRIO-EDUCAÇÃO - PRINCIPAL	0.115.01	184.231,80		
1718.05.2.0	TRANSFERÊNCIAS DIRETAS DO FNDE REFERENTES AO PROGRAMA DINHEI	0.000.000	24.840,00		
1718.05.2.1	TRANSFERÊNCIAS DIRETAS DO FNDE REFERENTES PDDE - PRINCIPAL	0.116.01	24.840,00		
1718.05.3.0	TRANSFERÊNCIAS DIRETAS DO FNDE REFERENTES AO PROGRAMA NACION.	0.000.000	238.334,40		



PM DE BOQUEIRÃO DO PIAUÍ

AVENIDA PRIMAVERA, Nº 699 - CNPJ:01612566/0001-37

Anexo 02
Página 4

Orçamento Programa - Exercício de 2018

RECEITAS SEGUNDO AS CATEGORIAS ECONOMICAS

Lei: 15, Data: 11/12/2017

Código	Especificação	F.R.	Desdobramento	SubCategoria Fonte	Categoria Econômica
1718.05.3.1	TRANSFERÊNCIAS DIRETAS DO FNDE REFERENTES PNAE - PRINCIPAL	0.117.01	238.334,40		
1718.05.4.0	TRANSFERÊNCIAS DIRETAS DO FNDE REFERENTES AO PROGRAMA NACION	0.000.000	29.894,16		
1718.05.4.1	TRANSFERÊNCIAS DIRETAS DO FNDE REFERENTES PNATE - PRINCIPAL	0.118.01	29.894,16		
1718.05.9.0	OUTRAS TRANSFERÊNCIAS DIRETAS DO FUNDO NACIONAL DO DESENVOLV	0.000.000	20.000,00		
1718.05.9.1	OUTRAS TRANSFERÊNCIAS DIRETAS DO FNDE - PRINCIPAL	0.119.01	20.000,00		
1718.06.0.0	TRANSFERÊNCIA FINANCEIRA DO ICMS - DESONERAÇÃO - L.C. Nº 87/	0.000.000	684,05		
1718.06.1.0	TRANSFERÊNCIA FINANCEIRA DO ICMS - DESONERAÇÃO - L.C. Nº 87/	0.000.000	684,05		
1718.06.1.1	TRANSFERÊNCIA FINAN.ICMS-DESONERAÇÃO-L.C. Nº 87/96-PRINCIPAL	0.001.00	684,05		
1718.10.0.0	TRANSFERÊNCIAS DE CONVÊNIO DA UNIÃO E DE SUAS ENTIDADES	0.000.000	294.500,00		
1718.10.1.0	TRANSFERÊNCIAS DE CONVÊNIO DA UNIÃO PARA O SISTEMA ÚNICO DE	0.000.000	62.500,00		
1718.10.1.1	TRANSFERÊNCIAS DE CONVÊNIO DA UNIÃO PARA SUS - PRINCIPAL	0.220.01	62.500,00		
1718.10.2.0	TRANSFERÊNCIAS DE CONVÊNIO DA UNIÃO DESTINADAS A PROGRAMAS	0.000.000	64.000,00		
1718.10.2.1	TRANS.CONVÊNIO DA UNIÃO DESTINADAS PROG. EDUCAÇÃO-PRINCIPAL	0.120.01	64.000,00		
1718.10.3.0	TRANSFERÊNCIAS DE CONVÊNIO DA UNIÃO DESTINADAS A PROGRAMAS	0.000.000	50.000,00		
1718.10.3.1	TRANS.CONVÊNIO DA UNIÃO DEST. PROG.ASSIST. SOCIAL-PRINCIPAL	0.312.01	50.000,00		
1718.10.5.0	TRANSFERÊNCIAS DE CONVÊNIO DA UNIÃO DESTINADAS A PROGRAMAS	0.000.000	50.000,00		
1718.10.5.1	TRANS.CONVÊNIO DA UNIÃO DEST. PROG.SANEAM. BÁSICO-PRINCIPAL	0.940.01	50.000,00		
1718.10.9.0	OUTRAS TRANSFERÊNCIAS DE CONVÊNIO DA UNIÃO	0.000.000	68.000,00		
1718.10.9.1	OUTRAS TRANSFERÊNCIAS DE CONVÊNIO DA UNIÃO - PRINCIPAL	0.940.01	68.000,00		
1718.99.0.0	OUTRAS TRANSFERÊNCIAS DA UNIÃO	0.000.000	20.114,56		
1718.99.1.0	OUTRAS TRANSFERÊNCIAS DA UNIÃO	0.000.000	20.114,56		
1718.99.1.1	OUTRAS TRANSFERÊNCIAS DA UNIÃO - PRINCIPAL	0.001.00	20.114,56		
1720.00.0.0	TRANSFERÊNCIAS DOS ESTADOS E DO DISTRITO FEDERAL E DE SUAS E	0.000.000		865.157,15	
1728.00.0.0	TRANSFERÊNCIAS DOS ESTADOS - ESPECÍFICA EM	0.000.000	865.157,15		
1728.01.0.0	PARTICIPAÇÃO NA RECEITA DOS ESTADOS	0.000.000	515.112,15		
1728.01.1.0	COTA-PARTE DO ICMS	0.000.000	405.755,36		
1728.01.1.1	COTA-PARTE DO ICMS - PRINCIPAL	0.001.00	405.755,36		
1728.01.2.0	COTA-PARTE DO IPVA	0.000.000	81.060,92		
1728.01.2.1	COTA-PARTE DO IPVA - PRINCIPAL	0.001.00	81.060,92		
1728.01.3.0	COTA-PARTE DO IPI - MUNICÍPIOS	0.000.000	109,05		
1728.01.3.1	COTA-PARTE DO IPI - MUNICÍPIOS - PRINCIPAL	0.001.00	109,05		
1728.01.4.0	COTA-PARTE DA CONTRIBUIÇÃO DE INTERVENÇÃO NO DOMÍNIO ECONÔMI	0.000.000	28.186,82		
1728.01.4.1	COTA-PARTE-CONT.INTERVENÇÃO NO DOMÍNIO ECONÔMICO-PRINCIPAL	0.950.01	28.186,82		
1728.03.0.0	TRANSFERÊNCIA DE RECURSOS DO ESTADO PARA PROGRAMAS DE SAÚDE	0.000.000	190.045,00		
1728.03.1.0	TRANSFERÊNCIA DE RECURSOS DO ESTADO PARA PROGRAMAS DE SAÚDE	0.000.000	190.045,00		
1728.03.1.1	TRANSF.REC.ESTADO P/ PROG.SAÚDE-REP. FUNDO A FUNDO-PRINCIPAL	0.210.01	100.045,00		
1728.03.1.1	TRANSF.REC.ESTADO P/ PROG.SAÚDE-REP. FUNDO A FUNDO-PRINCIPAL	0.210.01	90.000,00		
1728.10.0.0	TRANSFERÊNCIA DE CONVÊNIO DOS ESTADOS E DO DISTRITO FEDERAL	0.000.000	60.000,00		
1728.10.1.0	TRANSFERÊNCIAS DE CONVÊNIO DOS ESTADOS PARA O SISTEMA ÚNICO	0.000.000	20.000,00		
1728.10.1.1	TRANSFERÊNCIAS DE CONVÊNIO DOS ESTADOS PARA O SUS-PRINCIPAL	0.220.01	20.000,00		
1728.10.2.0	TRANSFERÊNCIAS DE CONVÊNIO DOS ESTADOS DESTINADAS A PROGRAMA	0.000.000	20.000,00		
1728.10.2.1	TRANSF.CONVÊNIO DOS ESTADOS DEST. A PROG. EDUCAÇÃO-PRINCIPAL	0.120.01	20.000,00		
1728.10.9.0	OUTRAS TRANSFERÊNCIAS DE CONVÊNIO DOS ESTADOS	0.000.000	20.000,00		
1728.10.9.1	OUTRAS TRANSFERÊNCIAS DE CONVÊNIO DOS ESTADOS - PRINCIPAL	0.940.01	20.000,00		
1728.99.0.0	OUTRAS TRANSFERÊNCIAS DOS ESTADOS	0.000.000	100.000,00		
1728.99.1.0	OUTRAS TRANSFERÊNCIAS DOS ESTADOS	0.000.000	100.000,00		
1728.99.1.1	OUTRAS TRANSFERÊNCIAS DOS ESTADOS - PRINCIPAL	0.001.00	100.000,00		
1750.00.0.0	TRANSFERÊNCIAS DE OUTRAS INSTITUIÇÕES PÚBLICAS	0.000.000		6.031.753,49	



PM DE BOQUEIRÃO DO PIAUÍ

AVENIDA PRIMAVERA, Nº 699 - CNPJ:01612566/0001-37

Anexo 02
Página 5

Orçamento Programa - Exercício de 2018

RECEITAS SEGUNDO AS CATEGORIAS ECONOMICAS

Lei: 15, Data: 11/12/2017

Código	Especificação	F.R.	Desdobramento	SubCategoria Fonte	Categoria Econômica
1758.00.0.0	TRANSFERÊNCIAS DE OUTRAS INSTITUIÇÕES PÚBLICAS - ESPECÍFICA	0.000.000	6.031.753,49		
1758.01.0.0	TRANSFERÊNCIAS DE RECURSOS DO FUNDO DE MANUTENÇÃO E DESENVOL.	0.000.000	6.031.753,49		
1758.01.1.0	TRANSFERÊNCIAS DE RECURSOS DO FUNDO DE MANUTENÇÃO E DESENVOL.	0.000.000	4.616.234,07		
1758.01.1.1	TRANSFERÊNCIAS DE RECURSOS DO FUNDEB - PRINCIPAL	0.110.01	4.616.234,07		
1758.01.2.0	TRANSFERÊNCIAS DE RECURSOS DA COMPLEMENTAÇÃO DA UNIÃO AO FUN	0.000.000	1.415.519,42		
1758.01.2.1	TRANSFERÊNCIAS DE REC. -COMPLEMENTAÇÃO DO FUNDEB - PRINCIPAL	0.110.01	1.415.519,42		
1900.00.0.0	OUTRAS RECEITAS CORRENTES	0.000.000		227.426,15	
1920.00.0.0	INDENIZAÇÕES, RESTITUIÇÕES E RESSARCIMENTOS	0.000.000		19.426,15	
1921.00.0.0	INDENIZAÇÕES	0.000.000	10.000,00		
1921.99.0.0	OUTRAS INDENIZAÇÕES	0.000.000	10.000,00		
1921.99.1.0	OUTRAS INDENIZAÇÕES	0.000.000	10.000,00		
1921.99.1.1	OUTRAS INDENIZAÇÕES - PRINCIPAL	0.001.00	10.000,00		
1922.00.0.0	RESTITUIÇÕES	0.000.000	9.426,15		
1922.99.0.0	OUTRAS RESTITUIÇÕES	0.000.000	9.426,15		
1922.99.1.0	OUTRAS RESTITUIÇÕES	0.000.000	9.426,15		
1922.99.1.1	OUTRAS RESTITUIÇÕES - PRINCIPAL	0.001.00	9.426,15		
1990.00.0.0	DEMAIS RECEITAS CORRENTES	0.000.000		208.000,00	
1990.01.0.0	APORTES PERIÓDICOS PARA AMORTIZAÇÃO DE DÉFICIT ATUARIAL DO R	0.000.000	54.000,00		
1990.01.1.0	APORTES PERIÓDICOS PARA AMORTIZAÇÃO DE DÉFICIT ATUARIAL DO R	0.000.000	54.000,00		
1990.01.1.1	APORTES PERIÓD. - AMORT. DÉFICIT ATUARIAL DO RPPS-PRINCIPAL	0.410.01	54.000,00		
1990.03.0.0	COMPENSAÇÕES FINANCEIRAS ENTRE O REGIME GERAL E OS REGIMES P	0.000.000	100.000,00		
1990.03.1.0	COMPENSAÇÕES FINANCEIRAS ENTRE O REGIME GERAL E OS REGIMES P	0.000.000	100.000,00		
1990.03.1.1	COMPENSAÇÕES FINANCEIRAS ENTRE RGPS E RPPS - PRINCIPAL	0.410.01	100.000,00		
1990.99.0.0	OUTRAS RECEITAS	0.000.000	54.000,00		
1990.99.2.0	OUTRAS RECEITAS - FINANCEIRAS	0.000.000	54.000,00		
1990.99.2.1	OUTRAS RECEITAS - FINANCEIRAS - PRINCIPAL	0.001.00	54.000,00		
2000.00.0.0	RECEITAS DE CAPITAL	0.000.000			1.001.005,39
2100.00.0.0	OPERAÇÕES DE CRÉDITO	0.000.000		80.000,00	
2110.00.0.0	OPERAÇÕES DE CRÉDITO - MERCADO INTERNO	0.000.000		80.000,00	
2119.00.0.0	OUTRAS OPERAÇÕES DE CRÉDITO - MERCADO INTERNO	0.000.000	80.000,00		
2119.00.1.0	OUTRAS OPERAÇÕES DE CRÉDITO - MERCADO INTERNO	0.000.000	80.000,00		
2119.00.1.1	OUTRAS OPERAÇÕES DE CRÉDITO - MERCADO INTERNO - PRINCIPAL	0.001.00	80.000,00		
2200.00.0.0	ALIENAÇÃO DE BENS	0.000.000		13.393,05	
2210.00.0.0	ALIENAÇÃO DE BENS MÓVEIS	0.000.000		6.500,00	
2213.00.0.0	ALIENAÇÃO DE BENS MÓVEIS E SEMOVENTES	0.000.000	6.500,00		
2213.00.1.0	ALIENAÇÃO DE BENS MÓVEIS E SEMOVENTES	0.000.000	6.500,00		
2213.00.1.1	ALIENAÇÃO DE BENS MÓVEIS E SEMOVENTES - PRINCIPAL	0.930.00	6.500,00		
2220.00.0.0	ALIENAÇÃO DE BENS IMÓVEIS	0.000.000		6.893,05	
2220.00.0.0	ALIENAÇÃO DE BENS IMÓVEIS	0.000.000	6.893,05		
2220.00.1.0	ALIENAÇÃO DE BENS IMÓVEIS	0.000.000	6.893,05		
2220.00.1.1	ALIENAÇÃO DE BENS IMÓVEIS - PRINCIPAL	0.930.00	6.893,05		
2400.00.0.0	TRANSFERÊNCIAS DE CAPITAL	0.000.000		852.612,34	
2410.00.0.0	TRANSFERÊNCIAS DA UNIÃO E DE SUAS ENTIDADES	0.000.000		635.112,34	
2418.00.0.0	TRANSFERÊNCIAS DA UNIÃO	0.000.000	635.112,34		
2418.03.0.0	TRANSFERÊNCIAS DE RECURSOS DO SISTEMA ÚNICO DE SAÚDE - SUS	0.000.000	62.500,00		
2418.03.1.0	TRANSFERÊNCIAS DE RECURSOS DO SISTEMA ÚNICO DE SAÚDE - SUS	0.000.000	62.500,00		
2418.03.1.1	TRANSFERÊNCIAS DE RECURSOS DO SUS - PRINCIPAL	0.210.01	62.500,00		
2418.05.0.0	TRANSFERÊNCIAS DE RECURSOS DESTINADOS A PROGRAMAS DE EDUCAÇÃO	0.000.000	40.112,34		
2418.05.1.0	TRANSFERÊNCIAS DE RECURSOS DESTINADOS A PROGRAMAS DE EDUCAÇÃO	0.000.000	40.112,34		
2418.05.1.1	TRANSF. DE RECURSOS DESTINADOS A PROG. DE EDUCAÇÃO- PRINCIPAL	0.119.01	40.112,34		
2418.10.0.0	TRANSFERÊNCIA DE CONVÊNIO DA UNIÃO E DE SUAS ENTIDADES	0.000.000	397.500,00		
2418.10.1.0	TRANSFERÊNCIAS DE CONVÊNIO DA UNIÃO PARA O SISTEMA ÚNICO DE	0.000.000	75.000,00		

BOQUEIRÃO DO PIAUÍ

LOA 2018



PM DE BOQUEIRÃO DO PIAUÍ

AVENIDA PRIMAVERA, Nº 699 - CNPJ:01612566/0001-37

Anexo 02

Página 6

Orçamento Programa - Exercício de 2018

RECEITAS SEGUNDO AS CATEGORIAS ECONOMICAS

Lei: 15, Data: 11/12/2017

BOQUEIRÃO DO PIAUÍ

LOA 2018

Código	Especificação	F.R.	Desdobramento	SubCategoria Fonte	Categoria Econômica
2418.10.1.1	TRANSFERÊNCIAS DE CONVÊNIO DA UNIÃO PARA O SUS - PRINCIPAL	0.220.01	75.000,00		
2418.10.2.0	TRANSFERÊNCIAS DE CONVÊNIO DA UNIÃO DESTINADAS A PROGRAMAS D	0.000.000	75.000,00		
2418.10.2.1	TRANSF. CONV.DA UNIÃO DESTINADAS A PROG. EDUCAÇÃO-PRINCIPAL	0.120.01	75.000,00		
2418.10.5.0	TRANSFERÊNCIAS DE CONVÊNIO DA UNIÃO DESTINADAS A PROGRAMAS	0.000.000	40.000,00		
2418.10.5.1	TRANSF. CONV.DA UNIÃO DEST. A PROG. SAN. BÁSICO -PRINCIPAL	0.940.01	40.000,00		
2418.10.6.0	TRANSFERÊNCIAS DE CONVÊNIO DA UNIÃO DESTINADAS A PROGRAMAS	0.000.000	40.000,00		
2418.10.6.1	TRANSF. CONV.DA UNIÃO DEST. A PROG. MEIO AMBIENTE -PRINCIPAL	0.940.01	40.000,00		
2418.10.7.0	TRANSFERÊNCIAS DE CONVÊNIO DA UNIÃO DESTINADAS A PROGRAMAS	0.000.000	47.000,00		
2418.10.7.1	TRANSF. CONV. UNIÃO DEST.PROG. INFRA. EM TRANSP. -PRINCIPAL	0.940.01	47.000,00		
2418.10.9.0	OUTRAS TRANSFERÊNCIAS DE CONVÊNIO DA UNIÃO	0.000.000	120.500,00		
2418.10.9.1	OUTRAS TRANSFERÊNCIAS DE CONVÊNIO DA UNIÃO -PRINCIPAL	0.940.01	120.500,00		
2418.99.0.0	OUTRAS TRANSFERÊNCIAS DA UNIÃO	0.000.000	135.000,00		
2418.99.1.0	OUTRAS TRANSFERÊNCIAS DA UNIÃO	0.000.000	135.000,00		
2418.99.1.1	OUTRAS TRANSFERÊNCIAS DA UNIÃO - PRINCIPAL	0.940.01	135.000,00		
2420.00.0.0	TRANSFERÊNCIAS DOS ESTADOS E DO DISTRITO FEDERAL E DE SUAS E	0.000.000		217.500,00	
2428.00.0.0	TRANSFERÊNCIAS DOS ESTADOS, DISTRITO FEDERAL, E DE SUAS ENTI	0.000.000	217.500,00		
2428.10.0.0	TRANSFERÊNCIAS DE CONVÊNIO DOS ESTADOS E DO DISTRITO FEDERA	0.000.000	160.000,00		
2428.10.1.0	TRANSFERÊNCIAS DE CONVÊNIO DOS ESTADOS PARA O SISTEMA ÚNICO	0.000.000	40.000,00		
2428.10.1.1	TRANSFERÊNCIAS DE CONVÊNIO DOS ESTADOS P/ O SUS - PRINCIPAL	0.220.01	40.000,00		
2428.10.2.0	TRANSFERÊNCIAS DE CONVÊNIO DOS ESTADOS DESTINADAS A PROGRAM	0.000.000	40.000,00		
2428.10.2.1	TRANSF. CONVÊNIO DOS ESTADOS P/ PROG. DA EDUCAÇÃO-PRINCIPAL	0.120.01	40.000,00		
2428.10.5.0	TRANSFERÊNCIAS DE CONVÊNIO DOS ESTADOS DESTINADAS A PROGRAM	0.000.000	30.000,00		
2428.10.5.1	TRANSF. CONV. DOS ESTADOS P/ PROG. DE SAN. BÁSICO -PRINCIPAL	0.940.01	30.000,00		
2428.10.6.0	TRANSFERÊNCIAS DE CONVÊNIO DOS ESTADOS DESTINADAS A PROGRAM	0.000.000	15.000,00		
2428.10.6.1	TRANSF. CONV. DOS ESTADOS P/ PROG.DE MEIO AMBIENTE-PRINCIPAL	0.940.01	15.000,00		
2428.10.7.0	TRANSFERÊNCIAS DE CONVÊNIO DOS ESTADOS DESTINADAS A PROGRAM	0.000.000	15.000,00		
2428.10.7.1	TRANSF.CONV.DOS ESTADOS P/ PROG.DE INF. TRANSPORTE-PRINCIPAL	0.940.01	15.000,00		
2428.10.9.0	OUTRAS TRANSFERÊNCIAS DE CONVÊNIO DOS ESTADOS	0.000.000	20.000,00		
2428.10.9.1	OUTRAS TRANSFERÊNCIAS DE CONVÊNIO DOS ESTADOS - PRINCIPAL	0.940.01	20.000,00		
2428.99.0.0	OUTRAS TRANSFERÊNCIAS DOS ESTADOS	0.000.000	57.500,00		
2428.99.1.0	OUTRAS TRANSFERÊNCIAS DOS ESTADOS	0.000.000	57.500,00		
2428.99.1.1	OUTRAS TRANSFERÊNCIAS DOS ESTADOS - PRINCIPAL	0.001.00	57.500,00		
2900.00.0.0	OUTRAS RECEITAS DE CAPITAL	0.000.000		55.000,00	
2990.00.0.0	DEMAIS RECEITAS DE CAPITAL	0.000.000		55.000,00	
2990.00.0.0	DEMAIS RECEITAS DE CAPITAL	0.000.000	55.000,00		
2990.00.1.0	DEMAIS RECEITAS DE CAPITAL	0.000.000	55.000,00		
2990.00.1.1	DEMAIS RECEITAS DE CAPITAL - PRINCIPAL	0.001.00	55.000,00		
9000.00.0.0	(R) DEDUÇÕES DA RECEITA	0.000.000			-1.505.174,52
9500.00.0.0	(R) DEDUÇÕES DO FUNDEB	0.000.000		-1.505.174,52	
9510.00.0.0	(R) DEDUÇÃO DO FUNDEB	0.000.000	-1.505.174,52		
9510.00.0.0	(R) DEDUÇÃO DO FUNDEB	0.000.000		-1.505.174,52	
9510.00.0.0	(R) DEDUÇÃO DO FUNDEB	0.001.00	-1.505.174,52		
Total das Receitas (exceto Intra-Orçamentárias)					18.468.204,71

7000.00.0.0	RECEITAS CORRENTES - INTRA OFSS	0.000.000			733.380,00
7200.00.0.0	CONTRIBUIÇÕES - INTRA OFSS	0.000.000		733.380,00	

**PM DE BOQUEIRÃO DO PIAUÍ**

AVENIDA PRIMAVERA, Nº 699 - - CNPJ:01612566/0001-37

Anexo 02
Página 7

Orçamento Programa - Exercício de 2018

RECEITAS SEGUNDO AS CATEGORIAS ECONOMICAS

Lei: 15, Data: 11/12/2017

Código	Especificação	F.R.	Desdobramento	SubCategoria Fonte	Categoria Econômica
7210.00.0.0	CONTRIBUIÇÕES SOCIAIS - INTRA-OFSS	0.000.000		733.380,00	
7210.04.0.0	CONTRIBUIÇÃO PARA O REGIME PRÓPRIO DE PRE	0.000.000	732.300,00		
7210.04.1.0	CONTRIBUIÇÃO PATRONAL DE SERVIDOR ATIVO C	0.000.000	722.300,00		
7210.04.1.1	CONTRIB. PAT. SERV. ATIVO CIVIL P/ RPPS-PRINCI	0.410.01	652.100,00		
7210.04.1.2	CONTRIB. PAT. SERV. ATIVO CIVIL P/ RPPS-M.E JU	0.410.01	70.200,00		
7210.04.5.0	CONTRIBUIÇÃO PATRONAL PARA O RPPS ORIUNC	0.000.000	10.000,00		
7210.04.5.1	CONTRIB. PAT. P/ RPPS- SENT. JUDICIAIS-PRINCIP	0.410.01	10.000,00		
7218.00.0.0	CONTRIBUIÇÕES SOCIAIS ESPECÍFICAS DE ESTAB	0.000.000	1.080,00		
7218.01.0.0	CONTRIBUIÇÕES PARA O REGIME PRÓPRIO DE PF	0.000.000	1.080,00		
7218.01.1.0	CONTRIBUIÇÃO PREVIDENCIÁRIA PARA AMÓRTIZ/	0.000.000	1.080,00		
7218.01.1.1	CONTRIB. PREV. P/ AMÓRT. DÉFICIT ATUARIAL-PRIN	0.410.01	1.080,00		
Total das Receitas (Intra-Orçamentárias)					733.380,00

Total Geral das Receitas					19.201.584,71
--------------------------	--	--	--	--	---------------

Valdemir Alves da Silva
 VALDEMIR ALVES DA SILVA
 PREFEITO MUNICIPAL
 395.033.643-53

Joaquim Mendes Viana
 JOAQUIM MENDES VIANA
 CONTADOR CRC 5.879/O
 079.337.033-72



PM DE BOQUEIRÃO DO PIAUÍ

AVENIDA PRIMAVERA, Nº 699 - CNPJ:01612566/0001-37

Orçamento Programa

Exercício de 2018

Anexo 02

Página 1

LeiData

NATUREZA DA DESPESA - CONSOLIDAÇÃO GERAL

Código	Especificação	Elemento	Modalidade	Grupo	Categ Econôm
30.00.00	DESPESAS CORRENTES				16.469.356
31.00.00	PESSOAL E ENCARGOS SOCIAIS			9.259.161,50	
31.90.00	APLICAÇÕES DIRETAS		8.634.085,23		
31.90.01	APOSENTADORIAS DO RPPS, RESERVA REMUNERADA E REFORMAS DC	283.102,00			
31.90.03	PENSÕES DO RPPS E DO MILITAR	18.880,00			
31.90.04	CONTRATAÇÃO POR TEMPO DETERMINADO	97.834,17			
31.90.05	OUTROS BENEFÍCIOS PREVIDENCIÁRIOS DO SERVIDOR OU DO MILITAR	175.000,00			
31.90.11	VENCIMENTOS E VANTAGENS FIXAS - PESSOAL CIVIL	7.069.402,17			
31.90.13	OBRIGAÇÕES PATRONAIS	720.054,69			
31.90.16	OUTRAS DESPESAS VARIÁVEIS - PESSOAL CIVIL	109.952,20			
31.90.91	SENTENÇAS JUDICIAIS	119.260,00			
31.90.92	DESPESAS DE EXERCÍCIOS ANTERIORES	28.800,00			
31.90.94	INDENIZAÇÕES E RESTITUIÇÕES TRABALHISTAS	11.800,00			
31.91.00	APLICAÇÕES DIRETAS- INTRA-ORÇAMENTÁRIAS		625.076,27		
31.91.13	OBRIGAÇÕES PATRONAIS	625.076,27			
32.00.00	JUROS E ENCARGOS DA DÍVIDA			12.715,00	
32.90.00	APLICAÇÕES DIRETAS		12.715,00		
32.90.21	JUROS SOBRE A DÍVIDA POR CONTRATO	7.250,00			
32.90.22	OUTROS ENCARGOS SOBRE A DÍVIDA POR CONTRATO	5.465,00			
33.00.00	OUTRAS DESPESAS CORRENTES			7.197.480,31	
33.20.00	TRANSFERÊNCIAS À UNIÃO		2.000,00		
33.20.41	CONTRIBUIÇÕES	2.000,00			
33.50.00	TRANSFERÊNCIAS A INSTITUIÇÕES PRIVADAS SEM FINS LUCRATIVOS		15.648,60		
33.50.41	CONTRIBUIÇÕES	15.648,60			
33.90.00	APLICAÇÕES DIRETAS		7.114.831,71		
33.90.04	CONTRATAÇÃO POR TEMPO DETERMINADO	76.164,75			
33.90.14	DIÁRIAS - CIVIL	120.325,00			
33.90.30	MATERIAL DE CONSUMO	2.376.145,87			
33.90.31	PREMIAÇÕES CULTURAIS, ARTÍSTICAS, CIENTÍFICAS, DESPORTIVAS E	6.500,00			
33.90.32	MATERIAL, BEM OU SERVIÇO PARA DISTRIBUIÇÃO GRATUITA	16.926,96			
33.90.33	PASSAGENS E DESPESAS COM LOCOMOÇÃO	44.744,00			
33.90.35	SERVIÇOS DE CONSULTORIA	628.679,81			
33.90.36	OUTROS SERVIÇOS DE TERCEIROS - PESSOA FÍSICA	1.468.847,15			
33.90.39	OUTROS SERVIÇOS DE TERCEIROS - PESSOA JURÍDICA	2.159.843,21			
33.90.47	OBRIGAÇÕES TRIBUTÁRIAS E CONTRIBUTIVAS	106.467,46			
33.90.48	OUTROS AUXÍLIOS FINANCEIROS A PESSOAS FÍSICAS	5.400,00			
33.90.91	SENTENÇAS JUDICIAIS	4.760,00			
33.90.92	DESPESAS DE EXERCÍCIOS ANTERIORES	86.200,50			
33.90.93	INDENIZAÇÕES E RESTITUIÇÕES	13.827,00			
33.91.00	APLICAÇÕES DIRETAS- INTRA-ORÇAMENTÁRIAS		65.000,00		
33.91.98	COMPENSAÇÕES AO RGPS	65.000,00			
40.00.00	DESPESAS DE CAPITAL				1.741.055
44.00.00	INVESTIMENTOS			1.625.655,90	
44.00.00	TRANSFERÊNCIAS AO EXTERIOR		6.405,00		
44.00.52	EQUIPAMENTOS E MATERIAL PERMANENTE	6.405,00			
44.90.00	APLICAÇÕES DIRETAS		1.619.250,90		
44.90.51	OBRA E INSTALAÇÕES	935.314,46			
44.90.52	EQUIPAMENTOS E MATERIAL PERMANENTE	633.936,44			
44.90.61	AQUISIÇÃO DE IMÓVEIS	50.000,00			
46.00.00	AMORTIZAÇÃO DA DÍVIDA			115.400,00	
46.90.00	APLICAÇÕES DIRETAS		115.400,00		
46.90.71	PRINCIPAL DA DÍVIDA CONTRATUAL RESGATADO	115.400,00			
90.00.00	RESERVA DE CONTINGÊNCIA				991.172
99.00.00	RESERVA DE CONTINGÊNCIA			991.172,00	
99.99.00	RESERVA DE CONTINGÊNCIA		991.172,00		
99.99.99	RESERVA DE CONTINGÊNCIA	991.172,00			

BOQUEIRÃO DO PIAUÍ



PM DE BOQUEIRÃO DO PIAUÍ

AVENIDA PRIMAVERA, Nº 699 - CNPJ:01612566/0001-37

Orçamento Programa

Exercício de 2018

Anexo 02

Página 2

LeiData

NATUREZA DA DESPESA - CONSOLIDAÇÃO GERAL

Código	Especificação	Elemento	Modalidade	Grupo	Categ Econôm
TOTAL					19.201.584,

Valdemir Alves da Silva
VALDEMIR ALVES DA SILVA
PREFEITO MUNICIPAL
395.033.643-53

João M Mendes Viana
JOAQUIM MENDES VIANA
CONTADOR CRC 5.879/O
079.337.033-72

LOA 2018

**PM DE BOQUEIRÃO DO PIAUÍ**

AVENIDA PRIMAVERA, Nº 699 - CNPJ:01612566/0001-37

Orçamento Programa - Exercício de 2018

ANÁLISE DA DESPESA EM PORCENTAGEM

Quadro 22

Página 1

Lei: 15, Data: 11/12/2017

Código	Especificação	Elemento	Modalidade	Grupo	Categoria Econômica
3.0.00.00	DESPESAS CORRENTES	0	0	0	85,7708
3.1.00.00	PESSOAL E ENCARGOS SOCIAIS	0	0	48,2208	0
3.1.90.00	APLICAÇÕES DIRETAS	0	44,9655	0	0
3.1.90.01	APOSENTADORIAS DO RPPS, RESERVA REMUNERADA E REFORMAS I	1,4744	0	0	0
3.1.90.03	PENSÕES DO RPPS E DO MILITAR	0,0983	0	0	0
3.1.90.04	CONTRATAÇÃO POR TEMPO DETERMINADO	0,5095	0	0	0
3.1.90.05	OUTROS BENEFÍCIOS PREVIDENCIÁRIOS DO SERVIDOR OU DO MILIT	0,9114	0	0	0
3.1.90.11	VENCIMENTOS E VANTAGENS FIXAS - PESSOAL CIVIL	36,8168	0	0	0
3.1.90.13	OBRIGAÇÕES PATRONAIS	3,75	0	0	0
3.1.90.16	OUTRAS DESPESAS VARIÁVEIS - PESSOAL CIVIL	0,5726	0	0	0
3.1.90.91	SENTENÇAS JUDICIAIS	0,6211	0	0	0
3.1.90.92	DESPESAS DE EXERCÍCIOS ANTERIORES	-0,15	0	0	0
3.1.90.94	INDENIZAÇÕES E RESTITUIÇÕES TRABALHISTAS	0,0615	0	0	0
3.1.91.00	APLICAÇÕES DIRETAS- INTRA-ORÇAMENTÁRIAS	0	3,2553	0	0
3.1.91.13	OBRIGAÇÕES PATRONAIS	3,2553	0	0	0
3.2.00.00	JUROS E ENCARGOS DA DÍVIDA	0	0	0,0662	0
3.2.90.00	APLICAÇÕES DIRETAS	0	0,0662	0	0
3.2.90.21	JUROS SOBRE A DÍVIDA POR CONTRATO	0,0378	0	0	0
3.2.90.22	OUTROS ENCARGOS SOBRE A DÍVIDA POR CONTRATO	0,0285	0	0	0
3.3.00.00	OUTRAS DESPESAS CORRENTES	0	0	37,4838	0
3.3.20.00	TRANSFERÊNCIAS À UNIÃO	0	0,0104	0	0
3.3.20.41	CONTRIBUIÇÕES	0,0104	0	0	0
3.3.50.00	TRANSFERÊNCIAS A INSTITUIÇÕES PRIVADAS SEM FINS LUCRATIVOS	0	0,0815	0	0
3.3.50.41	CONTRIBUIÇÕES	0,0815	0	0	0
3.3.90.00	APLICAÇÕES DIRETAS	0	37,0534	0	0
3.3.90.04	CONTRATAÇÃO POR TEMPO DETERMINADO	0,3967	0	0	0
3.3.90.14	DIÁRIAS - CIVIL	0,6266	0	0	0
3.3.90.30	MATERIAL DE CONSUMO	12,3747	0	0	0
3.3.90.31	PREMIAÇÕES CULTURAIS, ARTÍSTICAS, CIENTÍFICAS, DESPORTIVAS E	0,0339	0	0	0
3.3.90.32	MATERIAL, BEM OU SERVIÇO PARA DISTRIBUIÇÃO GRATUITA	0,0882	0	0	0
3.3.90.33	PASSAGENS E DESPESAS COM LOCOMOÇÃO	0,233	0	0	0
3.3.90.35	SERVIÇOS DE CONSULTORIA	3,2741	0	0	0
3.3.90.36	OUTROS SERVIÇOS DE TERCEIROS - PESSOA FÍSICA	7,6496	0	0	0
3.3.90.39	OUTROS SERVIÇOS DE TERCEIROS - PESSOA JURÍDICA	11,2483	0	0	0
3.3.90.47	OBRIGAÇÕES TRIBUTÁRIAS E CONTRIBUTIVAS	0,5545	0	0	0
3.3.90.48	OUTROS AUXÍLIOS FINANCEIROS A PESSOAS FÍSICAS	0,0281	0	0	0
3.3.90.91	SENTENÇAS JUDICIAIS	0,0248	0	0	0
3.3.90.92	DESPESAS DE EXERCÍCIOS ANTERIORES	0,4489	0	0	0
3.3.90.93	INDENIZAÇÕES E RESTITUIÇÕES	0,072	0	0	0
3.3.91.00	APLICAÇÕES DIRETAS- INTRA-ORÇAMENTÁRIAS	0	0,3385	0	0
3.3.91.98	COMPENSAÇÕES AO RGPS	0,3385	0	0	0
4.0.00.00	DESPESAS DE CAPITAL	0	0	0	9,0673
4.4.00.00	INVESTIMENTOS	0	0	8,4663	0
4.4.80.00	TRANSFERÊNCIAS AO EXTERIOR	0	0,0334	0	0
4.4.80.52	EQUIPAMENTOS E MATERIAL PERMANENTE	0,0334	0	0	0
4.4.90.00	APLICAÇÕES DIRETAS	0	8,4329	0	0
4.4.90.51	OBRAS E INSTALAÇÕES	4,871	0	0	0
4.4.90.52	EQUIPAMENTOS E MATERIAL PERMANENTE	3,3015	0	0	0
4.4.90.61	AQUISIÇÃO DE IMÓVEIS	0,2604	0	0	0
4.6.00.00	AMORTIZAÇÃO DA DÍVIDA	0	0	0,601	0
4.6.90.00	APLICAÇÕES DIRETAS	0	0,601	0	0
4.6.90.71	PRINCIPAL DA DÍVIDA CONTRATUAL RESGATADO	0,601	0	0	0
9.0.00.00	RESERVA DE CONTINGÊNCIA	0	0	0	5,1619
9.9.00.00	RESERVA DE CONTINGÊNCIA	0	0	5,1619	0



PM DE BOQUEIRÃO DO PIAUÍ
AVENIDA PRIMAVERA, Nº 699 - CNPJ:01612566/0001-37
Orçamento Programa - Exercício de 2018

ANÁLISE DA DESPESA EM PORCENTAGEM

Quadro 22
Página 2

Lei: 15, Data: 11/12/2017

Código	Especificação	Elemento	Modalidade	Grupo	Categoria Econômica
9.9.99.00	RESERVA DE CONTINGÊNCIA	0	5,1619	0	0
9.9.99.99	RESERVA DE CONTINGÊNCIA	5,1619	0	0	0
TOTAL					100,00

Valdemir Alves da Silva
VALDEMIR ALVES DA SILVA
PREFEITO MUNICIPAL
395.033.643-53

Joachim Mendes Viana
JOAQUIM MENDES VIANA
CONTADOR CRC 5.879/O
079.337.033-72



PM DE BOQUEIRÃO DO PIAUÍ
AVENIDA PRIMAVERA, Nº 699 - CNPJ:01612566/0001-37
Orçamento Programa - Exercício de 2018

NATUREZA DA DESPESA POR ÓRGÃO E UNIDADE

Anexo 02
Página 1

Lei: 15, Data: 11/12/2017

Código	Especificação	F.R.	Elemento	Modalidade	Grupo	Categoria Econômica
PODER	01 PODER LEGISLATIVO					
ORGÃO	01 CAMARA MUNICIPAL					
UNIDADE	00 CAMARA MUNICIPAL					
3.0.00.00	DESPESAS CORRENTES	0.000.000				582.012,80
3.1.00.00	PESSOAL E ENCARGOS SOCIAIS	0.000.000			432.857,99	
3.1.90.00	APLICAÇÕES DIRETAS	0.000.000		425.977,99		
3.1.90.04	CONTRATAÇÃO POR TEMPO DETERMINADO	0.001.00	1.650,00			
3.1.90.11	VENCIMENTOS E VANTAGENS FIXAS - PESSOAL CIVIL	0.001.00	359.339,99			
3.1.90.13	OBRIGAÇÕES PATRONAIS	0.001.00	64.988,00			
3.1.91.00	APLICAÇÕES DIRETAS - INTRA-ORÇAMENTÁRIAS	0.000.000		6.880,00		
3.1.91.13	OBRIGAÇÕES PATRONAIS	0.001.00	6.880,00			
3.3.00.00	OUTRAS DESPESAS CORRENTES	0.000.000			149.154,81	
3.3.50.00	TRANSFERÊNCIAS A INSTITUIÇÕES PRIVADAS SEM FINS LUCR	0.000.000		1.155,00		
3.3.50.41	CONTRIBUIÇÕES	0.001.00	1.155,00			
3.3.90.00	APLICAÇÕES DIRETAS	0.000.000		147.999,81		
3.3.90.14	DIÁRIAS - CIVIL	0.001.00	12.450,00			
3.3.90.30	MATERIAL DE CONSUMO	0.001.00	14.500,00			
3.3.90.33	PASSAGENS E DESPESAS COM LOCOMOÇÃO	0.001.00	22.644,00			
3.3.90.35	SERVIÇOS DE CONSULTORIA	0.001.00	31.449,81			
3.3.90.36	OUTROS SERVIÇOS DE TERCEIROS - PESSOA FÍSICA	0.001.00	30.000,00			
3.3.90.39	OUTROS SERVIÇOS DE TERCEIROS - PESSOA JURÍDICA	0.001.00	35.822,00			
3.3.90.92	DESPESAS DE EXERCÍCIOS ANTERIORES	0.001.00	567,00			
3.3.90.93	INDENIZAÇÕES E RESTITUIÇÕES	0.001.00	567,00			
4.0.00.00	DESPESAS DE CAPITAL	0.000.000				4.040,00
4.4.00.00	INVESTIMENTOS	0.000.000			4.040,00	
4.4.90.00	APLICAÇÕES DIRETAS	0.000.000		4.040,00		
4.4.90.51	OBRA E INSTALAÇÕES	0.001.00	1.520,00			
4.4.90.52	EQUIPAMENTOS E MATERIAL PERMANENTE	0.001.00	2.520,00			
TOTAL						586.052,80



PM DE BOQUEIRÃO DO PIAUÍ
 AVENIDA PRIMAVERA, Nº 699 - - CNPJ:01612566/0001-37

Anexo 02
 Página 2

Orçamento Programa - Exercício de 2018

NATUREZA DA DESPESA POR ORGÃO E UNIDADE

Lei: 15, Data: 11/12/2017

Código	Especificação	F.R.	Elemento	Modalidade	Grupo	Categoria Econômica
PODER	02 - PODER EXECUTIVO					
ORGÃO	01 - GABINETE DO PREFEITO					
UNIDADE	00 - GABINETE DO PREFEITO					
3.0.00.00	DESPESAS CORRENTES	0.000.000				511.681,08
3.1.00.00	PESSOAL E ENCARGOS SOCIAIS	0.000.000			310.227,48	
3.1.90.00	APLICAÇÕES DIRETAS	0.000.000		310.227,48		
3.1.90.11	VENCIMENTOS E VANTAGENS FIXAS - PESSOAL CIVIL	0.001.00	310.227,48			
3.3.00.00	OUTRAS DESPESAS CORRENTES	0.000.000			201.453,60	
3.3.50.00	TRANSFERÊNCIAS A INSTITUIÇÕES PRIVADAS SEM FINS LUCR	0.000.000		14.493,60		
3.3.50.41	CONTRIBUIÇÕES	0.001.00	14.493,60			
3.3.90.00	APLICAÇÕES DIRETAS	0.000.000		186.960,00		
3.3.90.14	DIÁRIAS - CIVIL	0.001.00	38.700,00			
3.3.90.30	MATERIAL DE CONSUMO	0.001.00	2.000,00			
3.3.90.33	PASSAGENS E DESPESAS COM LOCOMOÇÃO	0.001.00	5.000,00			
3.3.90.35	SERVIÇOS DE CONSULTORIA	0.001.00	116.160,00			
3.3.90.36	OUTROS SERVIÇOS DE TERCEIROS - PESSOA FÍSICA	0.001.00	14.800,00			
3.3.90.39	OUTROS SERVIÇOS DE TERCEIROS - PESSOA JURÍDICA	0.001.00	10.300,00			
4.0.00.00	DESPESAS DE CAPITAL	0.000.000				7.000,00
4.4.00.00	INVESTIMENTOS	0.000.000			7.000,00	
4.4.90.00	APLICAÇÕES DIRETAS	0.000.000		7.000,00		
4.4.90.52	EQUIPAMENTOS E MATERIAL PERMANENTE	0.001.00	2.000,00			
4.4.90.52	EQUIPAMENTOS E MATERIAL PERMANENTE	0.940.01	5.000,00			
TOTAL						518.681,08



PM DE BOQUEIRÃO DO PIAUÍ
 AVENIDA PRIMAVERA, Nº 699 - - CNPJ:01612566/0001-37

Anexo 02
 Página 3

Orçamento Programa - Exercício de 2018

NATUREZA DA DESPESA POR ORGÃO E UNIDADE

Lei: 15, Data: 11/12/2017

Código	Especificação	F.R.	Elemento	Modalidade	Grupo	Categoria Econômica
PODER	02 - PODER EXECUTIVO					
ORGÃO	02 - SECRETARIA DE ADMINISTRAÇÃO					
UNIDADE	00 - SECRETARIA DE ADMINISTRAÇÃO					
3.0.00.00	DESPESAS CORRENTES	0.000.000				1.773.260,02
3.1.00.00	PESSOAL E ENCARGOS SOCIAIS	0.000.000			382.966,52	
3.1.90.00	APLICAÇÕES DIRETAS	0.000.000		367.966,52		
3.1.90.04	CONTRATAÇÃO POR TEMPO DETERMINADO	0.001.00	2.400,00			
3.1.90.11	VENCIMENTOS E VANTAGENS FIXAS - PESSOAL CIVIL	0.001.00	128.109,30			
3.1.90.13	OBRIGAÇÕES PATRONAIS	0.001.00	109.477,22			
3.1.90.91	SENTENÇAS JUDICIAIS	0.001.00	110.000,00			
3.1.90.92	DESPESAS DE EXERCÍCIOS ANTERIORES	0.001.00	16.000,00			
3.1.90.94	INDENIZAÇÕES E RESTITUIÇÕES TRABALHISTAS	0.001.00	2.000,00			
3.1.91.00	APLICAÇÕES DIRETAS - INTRA-ORÇAMENTÁRIAS	0.000.000		15.000,00		
3.1.91.13	OBRIGAÇÕES PATRONAIS	0.001.00	15.000,00			
3.3.00.00	OUTRAS DESPESAS CORRENTES	0.000.000			1.390.273,50	
3.3.90.00	APLICAÇÕES DIRETAS	0.000.000		1.390.273,50		
3.3.90.14	DIÁRIAS - CIVIL	0.001.00	12.300,00			
3.3.90.30	MATERIAL DE CONSUMO	0.001.00	430.304,54			
3.3.90.33	PASSAGENS E DESPESAS COM LOCOMOÇÃO	0.001.00	1.500,00			
3.3.90.35	SERVIÇOS DE CONSULTORIA	0.001.00	292.824,00			
3.3.90.36	OUTROS SERVIÇOS DE TERCEIROS - PESSOA FÍSICA	0.001.00	84.066,00			
3.3.90.39	OUTROS SERVIÇOS DE TERCEIROS - PESSOA JURÍDICA	0.001.00	437.261,46			
3.3.90.39	OUTROS SERVIÇOS DE TERCEIROS - PESSOA JURÍDICA	0.950.01	100.000,00			
3.3.90.91	SENTENÇAS JUDICIAIS	0.001.00	2.000,00			
3.3.90.92	DESPESAS DE EXERCÍCIOS ANTERIORES	0.001.00	25.017,50			
3.3.90.93	INDENIZAÇÕES E RESTITUIÇÕES	0.001.00	5.000,00			
4.0.00.00	DESPESAS DE CAPITAL	0.000.000				48.393,05
4.4.00.00	INVESTIMENTOS	0.000.000			48.393,05	
4.4.90.00	APLICAÇÕES DIRETAS	0.000.000		48.393,05		
4.4.90.52	EQUIPAMENTOS E MATERIAL PERMANENTE	0.001.00	10.000,00			
4.4.90.52	EQUIPAMENTOS E MATERIAL PERMANENTE	0.930.00	13.393,05			
4.4.90.52	EQUIPAMENTOS E MATERIAL PERMANENTE	0.940.01	25.000,00			
9.0.00.00	RESERVA DE CONTINGÊNCIA	0.000.000				154.000,00
9.9.00.00	RESERVA DE CONTINGÊNCIA	0.000.000			154.000,00	
9.9.99.00	RESERVA DE CONTINGÊNCIA	0.000.000				
9.9.99.99	RESERVA DE CONTINGÊNCIA	0.001.00	154.000,00			
TOTAL						1.975.653,07



PM DE BOQUEIRÃO DO PIAUÍ

AVENIDA PRIMAVERA, Nº 699 - CNPJ:01612566/0001-37

Anexo 02

Página 4

Orçamento Programa - Exercício de 2018

NATUREZA DA DESPESA POR ORGÃO E UNIDADE

Lei: 15, Data: 11/12/2017

Código	Especificação	F.R.	Elemento	Modalidade	Grupo	Categoria Econômica
PODER	02 - PODER EXECUTIVO					
ORGÃO	03 - PROCURADORIA JURÍDICA					
UNIDADE	00 - PROCURADORIA JURÍDICA					
3.0.00.00	DESPESAS CORRENTES	0.000.000				54.215,60
3.1.00.00	PESSOAL E ENCARGOS SOCIAIS	0.000.000			53.565,60	
3.1.90.00	APLICAÇÕES DIRETAS	0.000.000		53.565,60		
3.1.90.11	VENCIMENTOS E VANTAGENS FIXAS - PESSOAL CIVIL	0.001.00	53.565,60			
3.3.00.00	OUTRAS DESPESAS CORRENTES	0.000.000			650,00	
3.3.90.00	APLICAÇÕES DIRETAS	0.000.000		650,00		
3.3.90.14	DIÁRIAS - CIVIL	0.001.00	650,00			
TOTAL						54.215,60



PM DE BOQUEIRÃO DO PIAUÍ

AVENIDA PRIMAVERA, Nº 699 - CNPJ:01612566/0001-37

Anexo 02

Página 5

Orçamento Programa - Exercício de 2018

NATUREZA DA DESPESA POR ORGÃO E UNIDADE

Lei: 15, Data: 11/12/2017

Código	Especificação	F.R.	Elemento	Modalidade	Grupo	Categoria Econômica
PODER	02 - PODER EXECUTIVO					
ORGÃO	04 - SECRETARIA DE AGRICULTURA					
UNIDADE	00 - SECRETARIA DE AGRICULTURA					
3.0.00.00	DESPESAS CORRENTES	0.000.000				72.168,12
3.1.00.00	PESSOAL E ENCARGOS SOCIAIS	0.000.000			40.010,12	
3.1.90.00	APLICAÇÕES DIRETAS	0.000.000		40.010,12		
3.1.90.11	VENCIMENTOS E VANTAGENS FIXAS - PESSOAL CIVIL	0.001.00	40.010,12			
3.3.00.00	OUTRAS DESPESAS CORRENTES	0.000.000			32.158,00	
3.3.90.00	APLICAÇÕES DIRETAS	0.000.000		32.158,00		
3.3.90.14	DIÁRIAS - CIVIL	0.001.00	1.200,00			
3.3.90.30	MATERIAL DE CONSUMO	0.001.00	16.070,00			
3.3.90.32	MATERIAL, BEM OU SERVIÇO PARA DISTRIBUIÇÃO GRATUITA	0.001.00	1.000,00			
3.3.90.36	OUTROS SERVIÇOS DE TERCEIROS - PESSOA FÍSICA	0.001.00	9.072,00			
3.3.90.39	OUTROS SERVIÇOS DE TERCEIROS - PESSOA JURÍDICA	0.001.00	4.816,00			
4.0.00.00	DESPESAS DE CAPITAL	0.000.000				71.500,00
4.4.00.00	INVESTIMENTOS	0.000.000			71.500,00	
4.4.90.00	APLICAÇÕES DIRETAS	0.000.000		71.500,00		
4.4.90.51	OBRA E INSTALAÇÕES	0.001.00	6.000,00			
4.4.90.51	OBRA E INSTALAÇÕES	0.940.01	18.000,00			
4.4.90.52	EQUIPAMENTOS E MATERIAL PERMANENTE	0.001.00	15.000,00			
4.4.90.52	EQUIPAMENTOS E MATERIAL PERMANENTE	0.940.01	32.500,00			
TOTAL						143.668,12



PM DE BOQUEIRÃO DO PIAUÍ
 AVENIDA PRIMAVERA, Nº 699 - CNPJ:01612566/0001-37

Anexo 02
 Página 6

Orçamento Programa - Exercício de 2018
NATUREZA DA DESPESA POR ORGÃO E UNIDADE

Lei: 15, Data: 11/12/2017

Código	Especificação	F.R.	Elemento	Modalidade	Grupo	Categoria Econômica
PODER	02 PODER EXECUTIVO					
ORGÃO	05 SECRETARIA DE EDUCAÇÃO E CULTURA					
UNIDADE	00. SECRETARIA DE EDUCAÇÃO E CULTURA					
3.0.00.00	DESPESAS CORRENTES	0.000.000				1.284.170,84
3.1.00.00	PESSOAL E ENCARGOS SOCIAIS	0.000.000			185.568,00	
3.1.90.00	APLICAÇÕES DIRETAS	0.000.000		175.568,00		
3.1.90.04	CONTRATAÇÃO POR TEMPO DETERMINADO	0.001.00	9.000,00			
3.1.90.04	CONTRATAÇÃO POR TEMPO DETERMINADO	0.119.01	5.500,00			
3.1.90.11	VENCIMENTOS E VANTAGENS FIXAS - PESSOAL CIVIL	0.001.00	90.000,00			
3.1.90.11	VENCIMENTOS E VANTAGENS FIXAS - PESSOAL CIVIL	0.119.01	12.500,00			
3.1.90.13	OBRIGAÇÕES PATRONAIS	0.001.00	19.600,00			
3.1.90.13	OBRIGAÇÕES PATRONAIS	0.119.01	5.200,00			
3.1.90.16	OUTRAS DESPESAS VARIÁVEIS - PESSOAL CIVIL	0.001.00	6.500,00			
3.1.90.16	OUTRAS DESPESAS VARIÁVEIS - PESSOAL CIVIL	0.115.01	7.268,00			
3.1.90.16	OUTRAS DESPESAS VARIÁVEIS - PESSOAL CIVIL	0.119.01	6.500,00			
3.1.90.91	SENTENÇAS JUDICIAIS	0.001.00	2.500,00			
3.1.90.91	SENTENÇAS JUDICIAIS	0.119.01	1.000,00			
3.1.90.92	DESPESAS DE EXERCÍCIOS ANTERIORES	0.001.00	3.000,00			
3.1.90.92	DESPESAS DE EXERCÍCIOS ANTERIORES	0.119.01	3.000,00			
3.1.90.94	INDENIZAÇÕES E RESTITUIÇÕES TRABALHISTAS	0.001.00	2.000,00			
3.1.90.94	INDENIZAÇÕES E RESTITUIÇÕES TRABALHISTAS	0.119.01	2.000,00			
3.1.91.00	APLICAÇÕES DIRETAS - INTRA-ORÇAMENTÁRIAS	0.000.000		10.000,00		
3.1.91.13	OBRIGAÇÕES PATRONAIS	0.001.00	8.000,00			
3.1.91.13	OBRIGAÇÕES PATRONAIS	0.119.01	2.000,00			
3.3.00.00	OUTRAS DESPESAS CORRENTES	0.000.000			1.098.602,84	
3.3.90.00	APLICAÇÕES DIRETAS	0.000.000		1.098.602,84		
3.3.90.14	DIÁRIAS - CIVIL	0.001.00	10.600,00			
3.3.90.14	DIÁRIAS - CIVIL	0.115.01	2.100,00			
3.3.90.14	DIÁRIAS - CIVIL	0.119.01	4.100,00			
3.3.90.30	MATERIAL DE CONSUMO	0.001.00	11.000,00			
3.3.90.30	MATERIAL DE CONSUMO	0.001.00	268.684,37			
3.3.90.30	MATERIAL DE CONSUMO	0.115.01	59.157,22			
3.3.90.30	MATERIAL DE CONSUMO	0.116.01	3.500,00			
3.3.90.30	MATERIAL DE CONSUMO	0.117.01	238.520,54			
3.3.90.30	MATERIAL DE CONSUMO	0.118.01	12.764,22			
3.3.90.30	MATERIAL DE CONSUMO	0.119.01	9.500,00			
3.3.90.31	PREMIAÇÕES CULTURAIS, ARTÍSTICAS, CIENTÍFICAS, DESPO	0.001.00	5.000,00			
3.3.90.32	MATERIAL, BEM OU SERVIÇO PARA DISTRIBUIÇÃO GRATUITA	0.001.00	2.000,00			
3.3.90.32	MATERIAL, BEM OU SERVIÇO PARA DISTRIBUIÇÃO GRATUITA	0.119.01	500,00			
3.3.90.33	PASSAGENS E DESPESAS COM LOCOMOÇÃO	0.001.00	2.000,00			
3.3.90.33	PASSAGENS E DESPESAS COM LOCOMOÇÃO	0.119.01	500,00			
3.3.90.36	OUTROS SERVIÇOS DE TERCEIROS - PESSOA FÍSICA	0.001.00	25.956,00			
3.3.90.36	OUTROS SERVIÇOS DE TERCEIROS - PESSOA FÍSICA	0.001.00	101.202,95			
3.3.90.36	OUTROS SERVIÇOS DE TERCEIROS - PESSOA FÍSICA	0.115.01	42.389,30			
3.3.90.36	OUTROS SERVIÇOS DE TERCEIROS - PESSOA FÍSICA	0.116.01	4.590,70			
3.3.90.36	OUTROS SERVIÇOS DE TERCEIROS - PESSOA FÍSICA	0.118.01	5.000,00			
3.3.90.36	OUTROS SERVIÇOS DE TERCEIROS - PESSOA FÍSICA	0.119.01	10.200,00			
3.3.90.39	OUTROS SERVIÇOS DE TERCEIROS - PESSOA JURÍDICA	0.001.00	57.000,00			
3.3.90.39	OUTROS SERVIÇOS DE TERCEIROS - PESSOA JURÍDICA	0.001.00	107.700,00			



PM DE BOQUEIRÃO DO PIAUÍ
AVENIDA PRIMAVERA, Nº 699 - CNPJ:01612566/0001-37

Anexo 02
Página 7

Orçamento Programa - Exercício de 2018

NATUREZA DA DESPESA POR ORGÃO E UNIDADE

Lei: 15, Data: 11/12/2017

Código	Especificação	F.R.	Elemento	Modalidade	Grupo	Categoria Econômica
PODER	02 - PODER EXECUTIVO					
ORGÃO	05 - SECRETARIA DE EDUCAÇÃO E CULTURA					
UNIDADE	00 - SECRETARIA DE EDUCAÇÃO E CULTURA					
3.3.90.39	OUTROS SERVIÇOS DE TERCEIROS - PESSOA JURÍDICA	0.115.01	31.610,14			
3.3.90.39	OUTROS SERVIÇOS DE TERCEIROS - PESSOA JURÍDICA	0.116.01	6.828,50			
3.3.90.39	OUTROS SERVIÇOS DE TERCEIROS - PESSOA JURÍDICA	0.118.01	10.298,90			
3.3.90.39	OUTROS SERVIÇOS DE TERCEIROS - PESSOA JURÍDICA	0.119.01	10.400,00			
3.3.90.92	DESPESAS DE EXERCÍCIOS ANTERIORES	0.001.00	6.500,00			
3.3.90.92	DESPESAS DE EXERCÍCIOS ANTERIORES	0.115.01	1.000,00			
3.3.90.92	DESPESAS DE EXERCÍCIOS ANTERIORES	0.118.01	2.000,00			
3.3.90.92	DESPESAS DE EXERCÍCIOS ANTERIORES	0.119.01	2.000,00			
3.3.90.93	INDENIZAÇÕES E RESTITUIÇÕES	0.001.00	1.500,00			
3.3.90.93	INDENIZAÇÕES E RESTITUIÇÕES	0.119.01	1.500,00			
4.0.00.00	DESPESAS DE CAPITAL	0.000.000				338.465,00
4.4.00.00	INVESTIMENTOS	0.000.000			338.465,00	
4.4.80.00	TRANSFERÊNCIAS AO EXTERIOR	0.000.000		6.405,00		
4.4.80.52	EQUIPAMENTOS E MATERIAL PERMANENTE	0.001.00	6.405,00			
4.4.90.00	APLICAÇÕES DIRETAS	0.000.000		332.060,00		
4.4.90.51	OBRAS E INSTALAÇÕES	0.001.00	48.030,00			
4.4.90.51	OBRAS E INSTALAÇÕES	0.116.01	5.000,00			
4.4.90.51	OBRAS E INSTALAÇÕES	0.119.01	5.300,00			
4.4.90.51	OBRAS E INSTALAÇÕES	0.120.01	110.500,00			
4.4.90.52	EQUIPAMENTOS E MATERIAL PERMANENTE	0.001.00	42.230,00			
4.4.90.52	EQUIPAMENTOS E MATERIAL PERMANENTE	0.116.01	5.000,00			
4.4.90.52	EQUIPAMENTOS E MATERIAL PERMANENTE	0.119.01	7.000,00			
4.4.90.52	EQUIPAMENTOS E MATERIAL PERMANENTE	0.120.01	76.000,00			
4.4.90.61	AQUISIÇÃO DE IMÓVEIS	0.001.00	15.000,00			
4.4.90.61	AQUISIÇÃO DE IMÓVEIS	0.119.01	3.000,00			
4.4.90.61	AQUISIÇÃO DE IMÓVEIS	0.120.01	15.000,00			
TOTAL						1.622.635,84



PM DE BOQUEIRÃO DO PIAUÍ
AVENIDA PRIMAVERA, Nº 699 - CNPJ:01612566/0001-37

Anexo 02
Página 8

Orçamento Programa - Exercício de 2018

NATUREZA DA DESPESA POR ORGÃO E UNIDADE

Lei: 15, Data: 11/12/2017

Código	Especificação	F.R.	Elemento	Modalidade	Grupo	Categoria Econômica
PODER	02 - PODER EXECUTIVO					
ORGÃO	06 - SECRETARIA DE FINANÇAS					
UNIDADE	00 - SECRETARIA DE FINANÇAS					
3.0.00.00	DESPESAS CORRENTES	0.000.000				213.285,10
3.1.00.00	PESSOAL E ENCARGOS SOCIAIS	0.000.000			51.955,70	
3.1.90.00	APLICAÇÕES DIRETAS	0.000.000		51.955,70		
3.1.90.04	CONTRATAÇÃO POR TEMPO DETERMINADO	0.001.00	5.000,00			
3.1.90.11	VENCIMENTOS E VANTAGENS FIXAS - PESSOAL CIVIL	0.001.00	42.955,70			
3.1.90.16	OUTRAS DESPESAS VARIÁVEIS - PESSOAL CIVIL	0.001.00	4.000,00			
3.2.00.00	JUROS E ENCARGOS DA DÍVIDA	0.000.000			12.715,00	
3.2.90.00	APLICAÇÕES DIRETAS	0.000.000		12.715,00		
3.2.90.21	JUROS SOBRE A DÍVIDA POR CONTRATO	0.001.00	7.250,00			
3.2.90.22	OUTROS ENCARGOS SOBRE A DÍVIDA POR CONTRATO	0.001.00	5.465,00			
3.3.00.00	OUTRAS DESPESAS CORRENTES	0.000.000			148.614,40	
3.3.20.00	TRANSFERÊNCIAS À UNIÃO	0.000.000		2.000,00		
3.3.20.41	CONTRIBUIÇÕES	0.001.00	2.000,00			
3.3.90.00	APLICAÇÕES DIRETAS	0.000.000		146.614,40		
3.3.90.14	DIÁRIAS - CIVIL	0.001.00	3.000,00			
3.3.90.30	MATERIAL DE CONSUMO	0.001.00	6.000,00			
3.3.90.36	OUTROS SERVIÇOS DE TERCEIROS - PESSOA FÍSICA	0.001.00	5.820,00			
3.3.90.39	OUTROS SERVIÇOS DE TERCEIROS - PESSOA JURÍDICA	0.001.00	23.326,94			
3.3.90.47	OBRIGAÇÕES TRIBUTÁRIAS E CONTRIBUTIVAS	0.001.00	106.467,46			
3.3.90.92	DESPESAS DE EXERCÍCIOS ANTERIORES	0.001.00	2.000,00			
4.0.00.00	DESPESAS DE CAPITAL	0.000.000				115.400,00
4.6.00.00	AMORTIZAÇÃO DA DÍVIDA	0.000.000			115.400,00	
4.6.90.00	APLICAÇÕES DIRETAS	0.000.000		115.400,00		
4.6.90.71	PRINCIPAL DA DÍVIDA CONTRATUAL RESGATADO	0.001.00	115.400,00			
TOTAL						328.685,10



PM DE BOQUEIRÃO DO PIAUÍ

AVENIDA PRIMAVERA, Nº 699 - CNPJ:01612566/0001-37

Orçamento Programa - Exercício de 2018

NATUREZA DA DESPESA POR ORGÃO E UNIDADE

Anexo 02

Página 9

Lei: 15, Data: 11/12/2017

PODER		02 - PODER EXECUTIVO				
ORGÃO		07 - SECRETARIA DE SAÚDE E SANEAMENTO				
UNIDADE		00 - SECRETARIA DE SAÚDE E SANEAMENTO				
Código	Especificação	F.R.	Elemento	Modalidade	Grupo	Categoria Econômica
3.0.00.00	DESPESAS CORRENTES	0.000.000				338.098,36
3.1.00.00	PESSOAL E ENCARGOS SOCIAIS	0.000.000			1.500,00	
3.1.90.00	APLICAÇÕES DIRETAS	0.000.000		1.500,00		
3.1.90.04	CONTRATAÇÃO POR TEMPO DETERMINADO	0.001.00	500,00			
3.1.90.11	VENCIMENTOS E VANTAGENS FIXAS - PESSOAL CIVIL	0.001.00	1.000,00			
3.3.00.00	OUTRAS DESPESAS CORRENTES	0.000.000			336.598,36	
3.3.90.00	APLICAÇÕES DIRETAS	0.000.000		336.598,36		
3.3.90.14	DIÁRIAS - CIVIL	0.001.00	250,00			
3.3.90.30	MATERIAL DE CONSUMO	0.001.00	59.988,36			
3.3.90.36	OUTROS SERVIÇOS DE TERCEIROS - PESSOA FÍSICA	0.001.00	19.764,00			
3.3.90.36	OUTROS SERVIÇOS DE TERCEIROS - PESSOA FÍSICA	0.940.01	2.000,00			
3.3.90.39	OUTROS SERVIÇOS DE TERCEIROS - PESSOA JURÍDICA	0.001.00	229.530,00			
3.3.90.39	OUTROS SERVIÇOS DE TERCEIROS - PESSOA JURÍDICA	0.940.01	2.000,00			
3.3.90.92	DESPESAS DE EXERCÍCIOS ANTERIORES	0.001.00	23.066,00			
4.0.00.00	DESPESAS DE CAPITAL	0.000.000				132.965,00
4.4.00.00	INVESTIMENTOS	0.000.000			132.965,00	
4.4.90.00	APLICAÇÕES DIRETAS	0.000.000		132.965,00		
4.4.90.51	OBRAS E INSTALAÇÕES	0.001.00	14.655,00			
4.4.90.51	OBRAS E INSTALAÇÕES	0.940.01	92.310,00			
4.4.90.52	EQUIPAMENTOS E MATERIAL PERMANENTE	0.001.00	21.000,00			
4.4.90.52	EQUIPAMENTOS E MATERIAL PERMANENTE	0.940.01	5.000,00			
TOTAL						471.063,36



PM DE BOQUEIRÃO DO PIAUÍ

AVENIDA PRIMAVERA, Nº 699 - CNPJ:01612566/0001-37

Orçamento Programa - Exercício de 2018

NATUREZA DA DESPESA POR ORGÃO E UNIDADE

Anexo 02

Página 10

Lei: 15, Data: 11/12/2017

PODER		02 - PODER EXECUTIVO				
ORGÃO		08 - SECRETARIA DE INFRA-ESTRUTURA E SERVIÇOS URBANOS				
UNIDADE		00 - SECRETARIA DE INFRA-ESTRUTURA E SERVIÇOS URBANOS				
Código	Especificação	F.R.	Elemento	Modalidade	Grupo	Categoria Econômica
3.0.00.00	DESPESAS CORRENTES	0.000.000				875.691,36
3.1.00.00	PESSOAL E ENCARGOS SOCIAIS	0.000.000			95.636,08	
3.1.90.00	APLICAÇÕES DIRETAS	0.000.000		95.636,08		
3.1.90.04	CONTRATAÇÃO POR TEMPO DETERMINADO	0.001.00	10.000,00			
3.1.90.11	VENCIMENTOS E VANTAGENS FIXAS - PESSOAL CIVIL	0.001.00	82.636,08			
3.1.90.16	OUTRAS DESPESAS VARIÁVEIS - PESSOAL CIVIL	0.001.00	3.000,00			
3.3.00.00	OUTRAS DESPESAS CORRENTES	0.000.000			780.055,28	
3.3.90.00	APLICAÇÕES DIRETAS	0.000.000		780.055,28		
3.3.90.14	DIÁRIAS - CIVIL	0.001.00	3.000,00			
3.3.90.30	MATERIAL DE CONSUMO	0.001.00	253.953,39			
3.3.90.30	MATERIAL DE CONSUMO	0.950.01	5.000,00			
3.3.90.35	SERVIÇOS DE CONSULTORIA	0.001.00	50.160,00			
3.3.90.36	OUTROS SERVIÇOS DE TERCEIROS - PESSOA FÍSICA	0.001.00	153.997,00			
3.3.90.36	OUTROS SERVIÇOS DE TERCEIROS - PESSOA FÍSICA	0.950.01	10.000,00			
3.3.90.39	OUTROS SERVIÇOS DE TERCEIROS - PESSOA JURÍDICA	0.001.00	290.750,00			
3.3.90.39	OUTROS SERVIÇOS DE TERCEIROS - PESSOA JURÍDICA	0.950.01	13.194,89			
4.0.00.00	DESPESAS DE CAPITAL	0.000.000				441.440,00
4.4.00.00	INVESTIMENTOS	0.000.000			441.440,00	
4.4.90.00	APLICAÇÕES DIRETAS	0.000.000		441.440,00		
4.4.90.51	OBRAS E INSTALAÇÕES	0.001.00	66.100,00			
4.4.90.51	OBRAS E INSTALAÇÕES	0.940.01	275.930,00			
4.4.90.52	EQUIPAMENTOS E MATERIAL PERMANENTE	0.001.00	9.150,00			
4.4.90.52	EQUIPAMENTOS E MATERIAL PERMANENTE	0.940.01	73.260,00			
4.4.90.61	AQUISIÇÃO DE IMÓVEIS	0.001.00	5.000,00			
4.4.90.61	AQUISIÇÃO DE IMÓVEIS	0.940.01	12.000,00			
TOTAL						1.317.131,36



PM DE BOQUEIRÃO DO PIAUÍ

AVENIDA PRIMAVERA, Nº 699 - CNPJ:01612566/0001-37

Anexo 02

Página 11

Orçamento Programa - Exercício de 2018

NATUREZA DA DESPESA POR ORGÃO E UNIDADE

Lei: 15, Data: 11/12/2017

Código	Especificação	F.R.	Elemento	Modalidade	Grupo	Categoria Econômica
PODER	02 - PODER EXECUTIVO					
ORGÃO	09 - SECRETARIA DE TURISMO					
UNIDADE	00 - SECRETARIA DE TURISMO					
3.0.00.00	DESPESAS CORRENTES	0.000.000				35.900,00
3.1.00.00	PESSOAL E ENCARGOS SOCIAIS	0.000.000			26.400,00	
3.1.90.00	APLICAÇÕES DIRETAS	0.000.000		26.400,00		
3.1.90.11	VENCIMENTOS E VANTAGENS FIXAS - PESSOAL CIVIL	0.001.00	26.400,00			
3.3.00.00	OUTRAS DESPESAS CORRENTES	0.000.000			9.500,00	
3.3.90.00	APLICAÇÕES DIRETAS	0.000.000		9.500,00		
3.3.90.14	DIÁRIAS - CIVIL	0.001.00	750,00			
3.3.90.30	MATERIAL DE CONSUMO	0.001.00	1.500,00			
3.3.90.36	OUTROS SERVIÇOS DE TERCEIROS - PESSOA FÍSICA	0.001.00	5.000,00			
3.3.90.39	OUTROS SERVIÇOS DE TERCEIROS - PESSOA JURÍDICA	0.001.00	2.250,00			
TOTAL						35.900,00



PM DE BOQUEIRÃO DO PIAUÍ

AVENIDA PRIMAVERA, Nº 699 - CNPJ:01612566/0001-37

Anexo 02

Página 12

Orçamento Programa - Exercício de 2018

NATUREZA DA DESPESA POR ORGÃO E UNIDADE

Lei: 15, Data: 11/12/2017

Código	Especificação	F.R.	Elemento	Modalidade	Grupo	Categoria Econômica
PODER	02 - PODER EXECUTIVO					
ORGÃO	10 - SECRETARIA DE ESPORTE E LAZER					
UNIDADE	00 - SECRETARIA DE ESPORTE E LAZER					
3.0.00.00	DESPESAS CORRENTES	0.000.000				71.772,00
3.1.00.00	PESSOAL E ENCARGOS SOCIAIS	0.000.000			40.000,00	
3.1.90.00	APLICAÇÕES DIRETAS	0.000.000		40.000,00		
3.1.90.11	VENCIMENTOS E VANTAGENS FIXAS - PESSOAL CIVIL	0.001.00	40.000,00			
3.3.00.00	OUTRAS DESPESAS CORRENTES	0.000.000			31.772,00	
3.3.90.00	APLICAÇÕES DIRETAS	0.000.000		31.772,00		
3.3.90.14	DIÁRIAS - CIVIL	0.001.00	1.000,00			
3.3.90.30	MATERIAL DE CONSUMO	0.001.00	19.072,00			
3.3.90.36	OUTROS SERVIÇOS DE TERCEIROS - PESSOA FÍSICA	0.001.00	7.700,00			
3.3.90.39	OUTROS SERVIÇOS DE TERCEIROS - PESSOA JURÍDICA	0.001.00	4.000,00			
4.0.00.00	DESPESAS DE CAPITAL	0.000.000				56.000,00
4.4.00.00	INVESTIMENTOS	0.000.000			56.000,00	
4.4.90.00	APLICAÇÕES DIRETAS	0.000.000		56.000,00		
4.4.90.51	OBRAS E INSTALAÇÕES	0.001.00	9.000,00			
4.4.90.51	OBRAS E INSTALAÇÕES	0.940.01	37.500,00			
4.4.90.52	EQUIPAMENTOS E MATERIAL PERMANENTE	0.001.00	2.000,00			
4.4.90.52	EQUIPAMENTOS E MATERIAL PERMANENTE	0.940.01	7.500,00			
TOTAL						127.772,00

**PM DE BOQUEIRÃO DO PIAUÍ**

AVENIDA PRIMAVERA, Nº 699 - CNPJ:01612566/0001-37

Orçamento Programa - Exercício de 2018

NATUREZA DA DESPESA POR ORGÃO E UNIDADE

Anexo 02

Página 13

Lei: 15, Data: 11/12/2017

Código	Especificação	F.R.	Elemento	Modalidade	Grupo	Categoria Econômica
PODER	02 PODER EXECUTIVO					
ORGÃO	11 SECRETARIA DE ASSISTÊNCIA SOCIAL					
UNIDADE	00 SECRETARIA DE ASSISTÊNCIA SOCIAL					
3.0.00.00	DESPESAS CORRENTES	0.000.000				131.930,60
3.1.00.00	PESSOAL E ENCARGOS SOCIAIS	0.000.000			35.100,00	
3.1.90.00	APLICAÇÕES DIRETAS	0.000.000		35.100,00		
3.1.90.04	CONTRATAÇÃO POR TEMPO DETERMINADO	0.001,00	2.000,00			
3.1.90.11	VENCIMENTOS E VANTAGENS FIXAS - PESSOAL CIVIL	0.001,00	27.600,00			
3.1.90.16	OUTRAS DESPESAS VARIÁVEIS - PESSOAL CIVIL	0.001,00	5.500,00			
3.3.00.00	OUTRAS DESPESAS CORRENTES	0.000.000			96.830,60	
3.3.90.00	APLICAÇÕES DIRETAS	0.000.000		96.830,60		
3.3.90.04	CONTRATAÇÃO POR TEMPO DETERMINADO	0.001,00	8.200,00			
3.3.90.14	DIÁRIAS - CIVIL	0.001,00	11.100,00			
3.3.90.30	MATERIAL DE CONSUMO	0.001,00	8.605,60			
3.3.90.32	MATERIAL, BEM OU SERVIÇO PARA DISTRIBUIÇÃO GRATUITA	0.001,00	1.500,00			
3.3.90.36	OUTROS SERVIÇOS DE TERCEIROS - PESSOA FÍSICA	0.001,00	43.441,00			
3.3.90.39	OUTROS SERVIÇOS DE TERCEIROS - PESSOA JURÍDICA	0.001,00	19.784,00			
3.3.90.48	OUTROS AUXÍLIOS FINANCEIROS A PESSOAS FÍSICAS	0.001,00	3.000,00			
3.3.90.92	DESPESAS DE EXERCÍCIOS ANTERIORES	0.001,00	1.200,00			
4.0.00.00	DESPESAS DE CAPITAL	0.000.000				6.000,00
4.4.00.00	INVESTIMENTOS	0.000.000			6.000,00	
4.4.90.00	APLICAÇÕES DIRETAS	0.000.000		6.000,00		
4.4.90.51	OBRAS E INSTALAÇÕES	0.001,00	3.000,00			
4.4.90.52	EQUIPAMENTOS E MATERIAL PERMANENTE	0.001,00	3.000,00			
TOTAL						137.930,60

**PM DE BOQUEIRÃO DO PIAUÍ**

AVENIDA PRIMAVERA, Nº 699 - CNPJ:01612566/0001-37

Orçamento Programa - Exercício de 2018

NATUREZA DA DESPESA POR ORGÃO E UNIDADE

Anexo 02

Página 14

Lei: 15, Data: 11/12/2017

Código	Especificação	F.R.	Elemento	Modalidade	Grupo	Categoria Econômica
PODER	02 PODER EXECUTIVO					
ORGÃO	12 SECRETARIA DO MEIO AMBIENTE E RECURSOS HÍDRICOS					
UNIDADE	00 SECRETARIA DO MEIO AMBIENTE E RECURSOS HÍDRICOS					
3.0.00.00	DESPESAS CORRENTES	0.000.000				31.400,00
3.1.00.00	PESSOAL E ENCARGOS SOCIAIS	0.000.000			26.400,00	
3.1.90.00	APLICAÇÕES DIRETAS	0.000.000		26.400,00		
3.1.90.11	VENCIMENTOS E VANTAGENS FIXAS - PESSOAL CIVIL	0.001,00	26.400,00			
3.3.00.00	OUTRAS DESPESAS CORRENTES	0.000.000			5.000,00	
3.3.90.00	APLICAÇÕES DIRETAS	0.000.000		5.000,00		
3.3.90.14	DIÁRIAS - CIVIL	0.001,00	1.000,00			
3.3.90.30	MATERIAL DE CONSUMO	0.001,00	2.000,00			
3.3.90.36	OUTROS SERVIÇOS DE TERCEIROS - PESSOA FÍSICA	0.001,00	1.000,00			
3.3.90.39	OUTROS SERVIÇOS DE TERCEIROS - PESSOA JURÍDICA	0.001,00	1.000,00			
4.0.00.00	DESPESAS DE CAPITAL	0.000.000				14.700,00
4.4.00.00	INVESTIMENTOS	0.000.000			14.700,00	
4.4.90.00	APLICAÇÕES DIRETAS	0.000.000		14.700,00		
4.4.90.51	OBRAS E INSTALAÇÕES	0.001,00	1.200,00			
4.4.90.51	OBRAS E INSTALAÇÕES	0.940,01	10.000,00			
4.4.90.52	EQUIPAMENTOS E MATERIAL PERMANENTE	0.001,00	1.000,00			
4.4.90.52	EQUIPAMENTOS E MATERIAL PERMANENTE	0.940,01	2.500,00			
TOTAL						46.100,00



PM DE BOQUEIRÃO DO PIAUÍ
AVENIDA PRIMAVERA, Nº 699 - CNPJ:01612566/0001-37
Orçamento Programa - Exercício de 2018
NATUREZA DA DESPESA POR ORGÃO E UNIDADE

Anexo 02
Página 15

Lei: 15, Data: 11/12/2017

Código	Especificação	F.R.	Elemento	Modalidade	Grupo	Categoria Econômica
3.0.00.00	DESPESAS CORRENTES	0.000.000				6.020.736,97
3.1.00.00	PESSOAL E ENCARGOS SOCIAIS	0.000.000			5.422.234,73	
3.1.90.00	APLICAÇÕES DIRETAS	0.000.000		4.916.303,24		
3.1.90.04	CONTRATAÇÃO POR TEMPO DETERMINADO	0.110.01	9.000,00			
3.1.90.04	CONTRATAÇÃO POR TEMPO DETERMINADO	0.110.01	2.500,00			
3.1.90.11	VENCIMENTOS E VANTAGENS FIXAS - PESSOAL CIVIL	0.110.01	3.364.849,78			
3.1.90.11	VENCIMENTOS E VANTAGENS FIXAS - PESSOAL CIVIL	0.110.01	1.176.644,36			
3.1.90.13	OBRIGAÇÕES PATRONAIS	0.110.01	282.144,50			
3.1.90.13	OBRIGAÇÕES PATRONAIS	0.110.01	67.164,60			
3.1.90.16	OUTRAS DESPESAS VARIÁVEIS - PESSOAL CIVIL	0.110.01	7.500,00			
3.1.90.16	OUTRAS DESPESAS VARIÁVEIS - PESSOAL CIVIL	0.110.01	3.000,00			
3.1.90.91	SENTENÇAS JUDICIAIS	0.110.01	1.000,00			
3.1.90.94	INDENIZAÇÕES E RESTITUIÇÕES TRABALHISTAS	0.110.01	2.500,00			
3.1.91.00	APLICAÇÕES DIRETAS - INTRA-ORÇAMENTÁRIAS	0.000.000		505.931,49		
3.1.91.13	OBRIGAÇÕES PATRONAIS	0.110.01	349.635,10			
3.1.91.13	OBRIGAÇÕES PATRONAIS	0.110.01	156.296,39			
3.3.00.00	OUTRAS DESPESAS CORRENTES	0.000.000			598.502,24	
3.3.90.00	APLICAÇÕES DIRETAS	0.000.000		598.502,24		
3.3.90.14	DIÁRIAS - CIVIL	0.110.01	3.000,00			
3.3.90.30	MATERIAL DE CONSUMO	0.110.01	238.915,70			
3.3.90.33	PASSAGENS E DESPESAS COM LOCOMOÇÃO	0.110.01	2.500,00			
3.3.90.36	OUTROS SERVIÇOS DE TERCEIROS - PESSOA FÍSICA	0.110.01	152.554,60			
3.3.90.39	OUTROS SERVIÇOS DE TERCEIROS - PESSOA JURÍDICA	0.110.01	201.031,94			
3.3.90.91	SENTENÇAS JUDICIAIS	0.110.01	500,00			
4.0.00.00	DESPESAS DE CAPITAL	0.000.000				22.264,90
4.4.00.00	INVESTIMENTOS	0.000.000			22.264,90	
4.4.90.00	APLICAÇÕES DIRETAS	0.000.000		22.264,90		
4.4.90.51	OBRAS E INSTALAÇÕES	0.110.01	10.000,00			
4.4.90.52	EQUIPAMENTOS E MATERIAL PERMANENTE	0.110.01	12.264,90			
TOTAL						6.043.001,87

**PM DE BOQUEIRÃO DO PIAUÍ**

AVENIDA PRIMAVERA, Nº 699 - CNPJ:01612566/0001-37

Orçamento Programa - Exercício de 2018

NATUREZA DA DESPESA POR ORGÃO E UNIDADE

Anexo 02

Página 16

Lei: 15, Data: 11/12/2017

Código	Especificação	F.R.	Elemento	Modalidade	Grupo	Categoria Econômica
PODER	02 - PODER EXECUTIVO					
ORGÃO	14 - FUNDO MUNICIPAL DE SAÚDE					
UNIDADE	00 - FUNDO MUNICIPAL DE SAÚDE					
3.0.00.00	DESPESAS CORRENTES	0.000.000				3.032.199,59
3.1.00.00	PESSOAL E ENCARGOS SOCIAIS	0.000.000			1.422.839,56	
3.1.90.00	APLICAÇÕES DIRETAS	0.000.000		1.345.990,10		
3.1.90.04	CONTRATAÇÃO POR TEMPO DETERMINADO	0.001.00	2.500,00			
3.1.90.04	CONTRATAÇÃO POR TEMPO DETERMINADO	0.210.01	2.000,00			
3.1.90.04	CONTRATAÇÃO POR TEMPO DETERMINADO	0.210.01	1.500,00			
3.1.90.04	CONTRATAÇÃO POR TEMPO DETERMINADO	0.210.01	1.000,00			
3.1.90.04	CONTRATAÇÃO POR TEMPO DETERMINADO	0.210.01	1.507,17			
3.1.90.04	CONTRATAÇÃO POR TEMPO DETERMINADO	0.210.01	1.200,00			
3.1.90.04	CONTRATAÇÃO POR TEMPO DETERMINADO	0.210.01	2.500,00			
3.1.90.04	CONTRATAÇÃO POR TEMPO DETERMINADO	0.210.01	2.500,00			
3.1.90.11	VENCIMENTOS E VANTAGENS FIXAS - PESSOAL CIVIL	0.001.00	384.318,15			
3.1.90.11	VENCIMENTOS E VANTAGENS FIXAS - PESSOAL CIVIL	0.210.01	4.000,00			
3.1.90.11	VENCIMENTOS E VANTAGENS FIXAS - PESSOAL CIVIL	0.210.01	284.192,70			
3.1.90.11	VENCIMENTOS E VANTAGENS FIXAS - PESSOAL CIVIL	0.210.01	131.555,98			
3.1.90.11	VENCIMENTOS E VANTAGENS FIXAS - PESSOAL CIVIL	0.210.01	9.176,80			
3.1.90.11	VENCIMENTOS E VANTAGENS FIXAS - PESSOAL CIVIL	0.210.01	15.050,00			
3.1.90.11	VENCIMENTOS E VANTAGENS FIXAS - PESSOAL CIVIL	0.210.01	210.600,00			
3.1.90.11	VENCIMENTOS E VANTAGENS FIXAS - PESSOAL CIVIL	0.210.01	107.062,10			
3.1.90.11	VENCIMENTOS E VANTAGENS FIXAS - PESSOAL CIVIL	0.210.01	10.000,00			
3.1.90.13	OBRIGAÇÕES PATRONAIS	0.001.00	43.953,95			
3.1.90.13	OBRIGAÇÕES PATRONAIS	0.210.01	73.773,25			
3.1.90.16	OUTRAS DESPESAS VARIÁVEIS - PESSOAL CIVIL	0.001.00	12.000,00			
3.1.90.16	OUTRAS DESPESAS VARIÁVEIS - PESSOAL CIVIL	0.210.01	2.500,00			
3.1.90.16	OUTRAS DESPESAS VARIÁVEIS - PESSOAL CIVIL	0.210.01	8.000,00			
3.1.90.16	OUTRAS DESPESAS VARIÁVEIS - PESSOAL CIVIL	0.210.01	2.000,00			
3.1.90.16	OUTRAS DESPESAS VARIÁVEIS - PESSOAL CIVIL	0.210.01	2.000,00			
3.1.90.16	OUTRAS DESPESAS VARIÁVEIS - PESSOAL CIVIL	0.210.01	4.000,00			
3.1.90.16	OUTRAS DESPESAS VARIÁVEIS - PESSOAL CIVIL	0.210.01	7.500,00			
3.1.90.16	OUTRAS DESPESAS VARIÁVEIS - PESSOAL CIVIL	0.210.01	5.000,00			
3.1.90.16	OUTRAS DESPESAS VARIÁVEIS - PESSOAL CIVIL	0.210.01	2.500,00			
3.1.90.16	OUTRAS DESPESAS VARIÁVEIS - PESSOAL CIVIL	0.210.01	2.500,00			
3.1.90.91	SENTENÇAS JUDICIAIS	0.001.00	1.000,00			
3.1.90.91	SENTENÇAS JUDICIAIS	0.210.01	1.500,00			
3.1.90.92	DESPESAS DE EXERCÍCIOS ANTERIORES	0.210.01	1.200,00			
3.1.90.92	DESPESAS DE EXERCÍCIOS ANTERIORES	0.210.01	1.000,00			
3.1.90.92	DESPESAS DE EXERCÍCIOS ANTERIORES	0.210.01	600,00			
3.1.90.92	DESPESAS DE EXERCÍCIOS ANTERIORES	0.210.01	500,00			
3.1.90.92	DESPESAS DE EXERCÍCIOS ANTERIORES	0.210.01	500,00			
3.1.90.94	INDENIZAÇÕES E RESTITUIÇÕES TRABALHISTAS	0.001.00	1.500,00			
3.1.90.94	INDENIZAÇÕES E RESTITUIÇÕES TRABALHISTAS	0.210.01	1.800,00			
3.1.91.00	APLICAÇÕES DIRETAS - INTRA-ORÇAMENTÁRIAS	0.000.000		76.849,46		
3.1.91.13	OBRIGAÇÕES PATRONAIS	0.001.00	32.909,68			
3.1.91.13	OBRIGAÇÕES PATRONAIS	0.210.01	2.000,00			
3.1.91.13	OBRIGAÇÕES PATRONAIS	0.210.01	16.251,36			
3.1.91.13	OBRIGAÇÕES PATRONAIS	0.210.01	14.574,02			



PM DE BOQUEIRÃO DO PIAUÍ
AVENIDA PRIMAVERA, Nº 699 - CNPJ:01612566/0001-37

Anexo 02
Página 17

Orçamento Programa - Exercício de 2018

NATUREZA DA DESPESA POR ORGÃO E UNIDADE

Lei: 15, Data: 11/12/2017

Código	Especificação	F.R.	Elemento	Modalidade	Grupo	Categoria Econômica
PODER	02 - PODER EXECUTIVO					
ORGÃO	14 - FUNDO MUNICIPAL DE SAÚDE					
UNIDADE	00 - FUNDO MUNICIPAL DE SAÚDE					
3.1.91.13	OBRIGAÇÕES PATRONAIS	0.210.01	1.308,45			
3.1.91.13	OBRIGAÇÕES PATRONAIS	0.210.01	5.557,90			
3.1.91.13	OBRIGAÇÕES PATRONAIS	0.210.01	4.248,05			
3.3.00.00	OUTRAS DESPESAS CORRENTES	0.000.000			1.609.360,03	
3.3.90.00	APLICAÇÕES DIRETAS	0.000.000		1.609.360,03		
3.3.90.14	DIÁRIAS - CIVIL	0.210.01	500,00			
3.3.90.14	DIÁRIAS - CIVIL	0.210.01	500,00			
3.3.90.14	DIÁRIAS - CIVIL	0.210.01	550,00			
3.3.90.14	DIÁRIAS - CIVIL	0.210.01	500,00			
3.3.90.14	DIÁRIAS - CIVIL	0.210.01	550,00			
3.3.90.14	DIÁRIAS - CIVIL	0.210.01	500,00			
3.3.90.30	MATERIAL DE CONSUMO	0.001.00	385.964,61			
3.3.90.30	MATERIAL DE CONSUMO	0.210.01	74.568,70			
3.3.90.30	MATERIAL DE CONSUMO	0.210.01	1.000,00			
3.3.90.30	MATERIAL DE CONSUMO	0.210.01	15.000,00			
3.3.90.30	MATERIAL DE CONSUMO	0.210.01	5.007,58			
3.3.90.30	MATERIAL DE CONSUMO	0.210.01	33.654,96			
3.3.90.30	MATERIAL DE CONSUMO	0.210.01	11.200,00			
3.3.90.30	MATERIAL DE CONSUMO	0.210.01	20.000,00			
3.3.90.30	MATERIAL DE CONSUMO	0.210.01	1.000,00			
3.3.90.30	MATERIAL DE CONSUMO	0.210.01	58.340,30			
3.3.90.33	PASSAGENS E DESPESAS COM LOCOMOÇÃO	0.001.00	3.650,00			
3.3.90.33	PASSAGENS E DESPESAS COM LOCOMOÇÃO	0.210.01	650,00			
3.3.90.36	OUTROS SERVIÇOS DE TERCEIROS - PESSOA FÍSICA	0.001.00	224.646,66			
3.3.90.36	OUTROS SERVIÇOS DE TERCEIROS - PESSOA FÍSICA	0.210.01	30.000,00			
3.3.90.36	OUTROS SERVIÇOS DE TERCEIROS - PESSOA FÍSICA	0.210.01	103.410,94			
3.3.90.36	OUTROS SERVIÇOS DE TERCEIROS - PESSOA FÍSICA	0.210.01	30.000,00			
3.3.90.36	OUTROS SERVIÇOS DE TERCEIROS - PESSOA FÍSICA	0.210.01	11.000,00			
3.3.90.36	OUTROS SERVIÇOS DE TERCEIROS - PESSOA FÍSICA	0.210.01	6.000,00			
3.3.90.36	OUTROS SERVIÇOS DE TERCEIROS - PESSOA FÍSICA	0.210.01	106.000,00			
3.3.90.36	OUTROS SERVIÇOS DE TERCEIROS - PESSOA FÍSICA	0.210.01	35.000,00			
3.3.90.36	OUTROS SERVIÇOS DE TERCEIROS - PESSOA FÍSICA	0.210.01	8.500,00			
3.3.90.39	OUTROS SERVIÇOS DE TERCEIROS - PESSOA JURÍDICA	0.001.00	305.038,98			
3.3.90.39	OUTROS SERVIÇOS DE TERCEIROS - PESSOA JURÍDICA	0.210.01	73.167,30			
3.3.90.39	OUTROS SERVIÇOS DE TERCEIROS - PESSOA JURÍDICA	0.210.01	12.000,00			
3.3.90.39	OUTROS SERVIÇOS DE TERCEIROS - PESSOA JURÍDICA	0.210.01	15.000,00			
3.3.90.39	OUTROS SERVIÇOS DE TERCEIROS - PESSOA JURÍDICA	0.210.01	14.500,00			
3.3.90.91	SENTENÇAS JUDICIAIS	0.001.00	1.260,00			
3.3.90.91	SENTENÇAS JUDICIAIS	0.210.01	1.000,00			
3.3.90.92	DESPESAS DE EXERCÍCIOS ANTERIORES	0.001.00	5.700,00			
3.3.90.92	DESPESAS DE EXERCÍCIOS ANTERIORES	0.210.01	2.000,00			
3.3.90.92	DESPESAS DE EXERCÍCIOS ANTERIORES	0.210.01	1.050,00			
3.3.90.92	DESPESAS DE EXERCÍCIOS ANTERIORES	0.210.01	2.050,00			
3.3.90.92	DESPESAS DE EXERCÍCIOS ANTERIORES	0.210.01	600,00			
3.3.90.92	DESPESAS DE EXERCÍCIOS ANTERIORES	0.210.01	2.000,00			
3.3.90.92	DESPESAS DE EXERCÍCIOS ANTERIORES	0.210.01	2.000,00			

**PM DE BOQUEIRÃO DO PIAUÍ**

AVENIDA PRIMAVERA, Nº 699 - CNPJ:01612566/0001-37

Orçamento Programa - Exercício de 2018

NATUREZA DA DESPESA POR ORGÃO E UNIDADEAnexo 02
Página 18

Lei: 15, Data: 11/12/2017

Código	Especificação	F.R.	Elemento	Modalidade	Grupo	Categoria Econômica
PODER	02- PODER EXECUTIVO					
ORGÃO	14 FUNDO MUNICIPAL DE SAÚDE					
UNIDADE	00 FUNDO MUNICIPAL DE SAÚDE					
3.3.90.92	DESPESAS DE EXERCÍCIOS ANTERIORES	0.210.01	800,00			
3.3.90.93	INDENIZAÇÕES E RESTITUIÇÕES	0.001.00	2.000,00			
3.3.90.93	INDENIZAÇÕES E RESTITUIÇÕES	0.210.01	1.500,00			
4.0.00.00	DESPESAS DE CAPITAL	0.000.000				384.097,95
4.4.00.00	INVESTIMENTOS	0.000.000			384.097,95	
4.4.90.00	APLICAÇÕES DIRETAS	0.000.000		384.097,95		
4.4.90.51	OBRAS E INSTALAÇÕES	0.001.00	39.650,00			
4.4.90.51	OBRAS E INSTALAÇÕES	0.210.01	42.859,46			
4.4.90.51	OBRAS E INSTALAÇÕES	0.220.01	95.000,00			
4.4.90.52	EQUIPAMENTOS E MATERIAL PERMANENTE	0.001.00	49.438,49			
4.4.90.52	EQUIPAMENTOS E MATERIAL PERMANENTE	0.210.01	52.150,00			
4.4.90.52	EQUIPAMENTOS E MATERIAL PERMANENTE	0.220.01	105.000,00			
TOTAL						3.416.297,54



PM DE BOQUEIRÃO DO PIAUÍ

AVENIDA PRIMAVERA, Nº 699 - CNPJ:01612566/0001-37

Orçamento Programa - Exercício de 2018

NATUREZA DA DESPESA POR ORGÃO E UNIDADE

Anexo 02

Página 19

Lei: 15, Data: 11/12/2017

BOQUEIRÃO DO PIAUÍ

LOA 2018

Código	Especificação	F.R.	Elemento	Modalidade	Grupo	Categoria Econômica
PODER	02 - PODER EXECUTIVO					
ORGÃO	15 - FUNDO MUNICIPAL DE ASSISTÊNCIA SOCIAL - FMAS					
UNIDADE	00 - FUNDO MUNICIPAL DE ASSISTÊNCIA SOCIAL - FMAS					
3.0.00.00	DESPESAS CORRENTES	0.000.000				632.916,37
3.1.00.00	PESSOAL E ENCARGOS SOCIAIS	0.000.000			217.097,72	
3.1.90.00	APLICAÇÕES DIRETAS	0.000.000		206.682,40		
3.1.90.04	CONTRATAÇÃO POR TEMPO DETERMINADO	0.001.00	2.000,00			
3.1.90.04	CONTRATAÇÃO POR TEMPO DETERMINADO	0.311.01	1.000,00			
3.1.90.04	CONTRATAÇÃO POR TEMPO DETERMINADO	0.311.01	1.000,00			
3.1.90.04	CONTRATAÇÃO POR TEMPO DETERMINADO	0.311.01	1.000,00			
3.1.90.04	CONTRATAÇÃO POR TEMPO DETERMINADO	0.311.01	28.077,00			
3.1.90.04	CONTRATAÇÃO POR TEMPO DETERMINADO	0.311.01	2.500,00			
3.1.90.11	VENCIMENTOS E VANTAGENS FIXAS - PESSOAL CIVIL	0.001.00	82.372,47			
3.1.90.11	VENCIMENTOS E VANTAGENS FIXAS - PESSOAL CIVIL	0.311.01	33.495,00			
3.1.90.11	VENCIMENTOS E VANTAGENS FIXAS - PESSOAL CIVIL	0.311.01	5.000,00			
3.1.90.11	VENCIMENTOS E VANTAGENS FIXAS - PESSOAL CIVIL	0.311.01	1.000,00			
3.1.90.11	VENCIMENTOS E VANTAGENS FIXAS - PESSOAL CIVIL	0.311.01	9.340,56			
3.1.90.13	OBRIGAÇÕES PATRONAIS	0.001.00	12.016,83			
3.1.90.13	OBRIGAÇÕES PATRONAIS	0.311.01	3.936,34			
3.1.90.16	OUTRAS DESPESAS VARIÁVEIS - PESSOAL CIVIL	0.001.00	11.684,20			
3.1.90.16	OUTRAS DESPESAS VARIÁVEIS - PESSOAL CIVIL	0.311.01	1.000,00			
3.1.90.16	OUTRAS DESPESAS VARIÁVEIS - PESSOAL CIVIL	0.311.01	1.000,00			
3.1.90.16	OUTRAS DESPESAS VARIÁVEIS - PESSOAL CIVIL	0.311.01	1.000,00			
3.1.90.16	OUTRAS DESPESAS VARIÁVEIS - PESSOAL CIVIL	0.311.01	500,00			
3.1.90.16	OUTRAS DESPESAS VARIÁVEIS - PESSOAL CIVIL	0.311.01	3.500,00			
3.1.90.91	SENTENÇAS JUDICIAIS	0.001.00	1.260,00			
3.1.90.91	SENTENÇAS JUDICIAIS	0.311.01	1.000,00			
3.1.90.92	DESPESAS DE EXERCÍCIOS ANTERIORES	0.001.00	1.500,00			
3.1.90.92	DESPESAS DE EXERCÍCIOS ANTERIORES	0.311.01	1.500,00			
3.1.91.00	APLICAÇÕES DIRETAS - INTRA-ORÇAMENTÁRIAS	0.000.000		10.415,32		
3.1.91.13	OBRIGAÇÕES PATRONAIS	0.001.00	4.457,66			
3.1.91.13	OBRIGAÇÕES PATRONAIS	0.311.01	4.457,66			
3.1.91.13	OBRIGAÇÕES PATRONAIS	0.311.01	1.500,00			
3.3.00.00	OUTRAS DESPESAS CORRENTES	0.000.000			415.818,65	
3.3.90.00	APLICAÇÕES DIRETAS	0.000.000		415.818,65		
3.3.90.04	CONTRATAÇÃO POR TEMPO DETERMINADO	0.001.00	65.964,75			
3.3.90.04	CONTRATAÇÃO POR TEMPO DETERMINADO	0.311.01	2.000,00			
3.3.90.14	DIÁRIAS - CIVIL	0.001.00	1.000,00			
3.3.90.14	DIÁRIAS - CIVIL	0.311.01	1.000,00			
3.3.90.14	DIÁRIAS - CIVIL	0.311.01	950,00			
3.3.90.14	DIÁRIAS - CIVIL	0.311.01	900,00			
3.3.90.14	DIÁRIAS - CIVIL	0.311.01	525,00			
3.3.90.14	DIÁRIAS - CIVIL	0.311.01	3.600,00			
3.3.90.14	DIÁRIAS - CIVIL	0.311.01	550,00			
3.3.90.30	MATERIAL DE CONSUMO	0.001.00	68.279,06			
3.3.90.30	MATERIAL DE CONSUMO	0.311.01	3.860,00			
3.3.90.30	MATERIAL DE CONSUMO	0.311.01	5.000,00			
3.3.90.30	MATERIAL DE CONSUMO	0.311.01	2.711,72			
3.3.90.30	MATERIAL DE CONSUMO	0.311.01	2.000,00			

**PM DE BOQUEIRÃO DO PIAUÍ**

AVENIDA PRIMAVERA, Nº 699 - CNPJ:01612566/0001-37

Orçamento Programa - Exercício de 2018

NATUREZA DA DESPESA POR ORGÃO E UNIDADE

Anexo 02

Página 20

Lei: 15, Data: 11/12/2017

Código	Especificação	F.R.	Elemento	Modalidade	Grupo	Categoria Econômica
PODER	02 - PODER EXECUTIVO					
ORGÃO	15 - FUNDO MUNICIPAL DE ASSISTÊNCIA SOCIAL - FMAS					
UNIDADE	00 - FUNDO MUNICIPAL DE ASSISTÊNCIA SOCIAL - FMAS					
3.3.90.30	MATERIAL DE CONSUMO	0.311.01	15.823,00			
3.3.90.30	MATERIAL DE CONSUMO	0.311.01	1.900,00			
3.3.90.31	PREMIAÇÕES CULTURAIS, ARTÍSTICAS, CIENTÍFICAS, DESPO	0.001.00	1.000,00			
3.3.90.31	PREMIAÇÕES CULTURAIS, ARTÍSTICAS, CIENTÍFICAS, DESPO	0.311.01	500,00			
3.3.90.32	MATERIAL, BEM OU SERVIÇO PARA DISTRIBUIÇÃO GRATUITA	0.001.00	4.226,96			
3.3.90.32	MATERIAL, BEM OU SERVIÇO PARA DISTRIBUIÇÃO GRATUITA	0.311.01	6.300,00			
3.3.90.32	MATERIAL, BEM OU SERVIÇO PARA DISTRIBUIÇÃO GRATUITA	0.311.01	1.400,00			
3.3.90.33	PASSAGENS E DESPESAS COM LOCOMOÇÃO	0.001.00	750,00			
3.3.90.33	PASSAGENS E DESPESAS COM LOCOMOÇÃO	0.311.01	2.000,00			
90.33	PASSAGENS E DESPESAS COM LOCOMOÇÃO	0.311.01	550,00			
3.3.90.36	OUTROS SERVIÇOS DE TERCEIROS - PESSOA FÍSICA	0.001.00	16.317,00			
3.3.90.36	OUTROS SERVIÇOS DE TERCEIROS - PESSOA FÍSICA	0.311.01	17.150,00			
3.3.90.36	OUTROS SERVIÇOS DE TERCEIROS - PESSOA FÍSICA	0.311.01	76.325,00			
3.3.90.36	OUTROS SERVIÇOS DE TERCEIROS - PESSOA FÍSICA	0.311.01	7.050,28			
3.3.90.36	OUTROS SERVIÇOS DE TERCEIROS - PESSOA FÍSICA	0.311.01	4.209,72			
3.3.90.36	OUTROS SERVIÇOS DE TERCEIROS - PESSOA FÍSICA	0.311.01	7.200,00			
3.3.90.36	OUTROS SERVIÇOS DE TERCEIROS - PESSOA FÍSICA	0.311.01	13.484,00			
3.3.90.39	OUTROS SERVIÇOS DE TERCEIROS - PESSOA JURÍDICA	0.001.00	14.639,82			
3.3.90.39	OUTROS SERVIÇOS DE TERCEIROS - PESSOA JURÍDICA	0.311.01	2.737,34			
3.3.90.39	OUTROS SERVIÇOS DE TERCEIROS - PESSOA JURÍDICA	0.311.01	14.700,00			
3.3.90.39	OUTROS SERVIÇOS DE TERCEIROS - PESSOA JURÍDICA	0.311.01	24.380,00			
3.3.90.39	OUTROS SERVIÇOS DE TERCEIROS - PESSOA JURÍDICA	0.311.01	4.800,00			
3.3.90.39	OUTROS SERVIÇOS DE TERCEIROS - PESSOA JURÍDICA	0.311.01	5.500,00			
3.3.90.39	OUTROS SERVIÇOS DE TERCEIROS - PESSOA JURÍDICA	0.311.01	3.925,00			
3.3.90.48	OUTROS AUXÍLIOS FINANCEIROS A PESSOAS FÍSICAS	0.001.00	1.200,00			
3.3.90.48	OUTROS AUXÍLIOS FINANCEIROS A PESSOAS FÍSICAS	0.311.01	1.200,00			
3.3.90.92	DESPESAS DE EXERCÍCIOS ANTERIORES	0.001.00	2.625,00			
3.3.90.92	DESPESAS DE EXERCÍCIOS ANTERIORES	0.311.01	1.000,00			
90.92	DESPESAS DE EXERCÍCIOS ANTERIORES	0.311.01	525,00			
3.3.90.92	DESPESAS DE EXERCÍCIOS ANTERIORES	0.311.01	1.000,00			
3.3.90.92	DESPESAS DE EXERCÍCIOS ANTERIORES	0.311.01	500,00			
3.3.90.92	DESPESAS DE EXERCÍCIOS ANTERIORES	0.311.01	1.000,00			
3.3.90.93	INDENIZAÇÕES E RESTITUIÇÕES	0.001.00	1.260,00			
3.3.90.93	INDENIZAÇÕES E RESTITUIÇÕES	0.311.01	500,00			
4.0.00.00	DESPESAS DE CAPITAL	0.000.000				63.790,00
4.4.00.00	INVESTIMENTOS	0.000.000			63.790,00	
4.4.90.00	APLICAÇÕES DIRETAS	0.000.000		63.790,00		
4.4.90.51	OBRAS E INSTALAÇÕES	0.001.00	1.260,00			
4.4.90.51	OBRAS E INSTALAÇÕES	0.311.01	1.000,00			
4.4.90.51	OBRAS E INSTALAÇÕES	0.312.01	41.500,00			
4.4.90.52	EQUIPAMENTOS E MATERIAL PERMANENTE	0.001.00	9.030,00			
4.4.90.52	EQUIPAMENTOS E MATERIAL PERMANENTE	0.311.01	1.000,00			
4.4.90.52	EQUIPAMENTOS E MATERIAL PERMANENTE	0.312.01	10.000,00			
TOTAL						696.706,37



PM DE BOQUEIRÃO DO PIAUÍ

AVENIDA PRIMAVERA, Nº 699 - CNPJ:01612566/0001-37

Anexo 02

Página 21

Orçamento Programa - Exercício de 2018

NATUREZA DA DESPESA POR ORGÃO E UNIDADE

Lei: 15, Data: 11/12/2017

Código	Especificação	F.R.	Elemento	Modalidade	Grupo	Categoria Econômica
PODER	02 - PODER EXECUTIVO					
ORGÃO	16 - RPPS					
UNIDADE	00 - RPPS					
3.0.00.00	DESPESAS CORRENTES	0.000.000				807.918,00
3.1.00.00	PESSOAL E ENCARGOS SOCIAIS	0.000.000			514.782,00	
3.1.90.00	APLICAÇÕES DIRETAS	0.000.000		514.782,00		
3.1.90.01	APOSENTADORIAS DO RPPS, RESERVA REMUNERADA E REF	0.410.01	283.102,00			
3.1.90.03	PENSÕES DO RPPS E DO MILITAR	0.410.01	18.880,00			
3.1.90.05	OUTROS BENEFÍCIOS PREVIDENCIÁRIOS DO SERVIDOR OU D	0.410.01	175.000,00			
3.1.90.13	OBRIÇÃOES PATRONAIS	0.410.01	37.800,00			
3.3.00.00	OUTRAS DESPESAS CORRENTES	0.000.000			293.136,00	
3.3.90.00	APLICAÇÕES DIRETAS	0.000.000		228.136,00		
3.3.90.14	DIÁRIAS - CIVIL	0.410.01	3.500,00			
3.3.90.30	MATERIAL DE CONSUMO	0.410.01	10.000,00			
3.3.90.33	PASSAGENS E DESPESAS COM LOCOMOÇÃO	0.410.01	3.000,00			
3.3.90.35	SERVIÇOS DE CONSULTORIA	0.410.01	138.086,00			
3.3.90.36	OUTROS SERVIÇOS DE TERCEIROS - PESSOA FÍSICA	0.410.01	3.000,00			
3.3.90.39	OUTROS SERVIÇOS DE TERCEIROS - PESSOA JURÍDICA	0.410.01	70.550,00			
3.3.91.00	APLICAÇÕES DIRETAS - INTRA-ORÇAMENTÁRIAS	0.000.000		65.000,00		
3.3.91.98	COMPENSAÇÕES AO RGPS	0.410.01	65.000,00			
4.0.00.00	DESPESAS DE CAPITAL	0.000.000				35.000,00
4.4.00.00	INVESTIMENTOS	0.000.000			35.000,00	
4.4.90.00	APLICAÇÕES DIRETAS	0.000.000		35.000,00		
4.4.90.52	EQUIPAMENTOS E MATERIAL PERMANENTE	0.410.01	35.000,00			
9.0.00.00	RESERVA DE CONTINGÊNCIA	0.000.000				837.172,00
9.9.00.00	RESERVA DE CONTINGÊNCIA	0.000.000			837.172,00	
9.9.99.00	RESERVA DE CONTINGÊNCIA	0.000.000		837.172,00		
9.9.99.99	RESERVA DE CONTINGÊNCIA	0.410.01	837.172,00			
TOTAL						1.680.090,00
TOTAL GERAL						19.201.584,71

Valdemir Alves da Silva
 VALDEMIR ALVES DA SILVA
 PREFEITO MUNICIPAL
 395.033.643-53

Joaquim Mendes Viana
 JOAQUIM MENDES VIANA
 CONTADOR CRC 5.879/O
 079.337.033-72



PM DE BOQUEIRÃO DO PIAUÍ
 AVENIDA PRIMAVERA, Nº 699 - CNPJ:01612566/0001-37

Orçamento Programa - Exercício de 2018

Anexo 06

Página 1

PROGRAMA DE TRABALHO
 (Inc.II, § 2º, Art.2º)

Lei: 15, Data: 11/12/2017

Código	Especificação	Operação Especial	Projetos	Atividades	Total
01	PODER LEGISLATIVO				
01	CAMARA MUNICIPAL				
01	Legislativa		4.040,00	582.012,80	586.052,8
01	031 - Ação Legislativa		4.040,00	582.012,80	586.052,8
01	031 0100 - ATUAÇÃO LEGISLATIVA DA CÂMARA MUNICIPAL		4.040,00	582.012,80	586.052,8
01.031.0100.1001.0000	RESTAURAÇÃO E MANUTENÇÃO DO PRÉDIO DA CÂMARA		1.520,00		1.520,0
01.031.0100.1002.0000	AQUISIÇÃO DE EQUIPAMENTOS E VEÍCULOS		2.520,00		2.520,0
01.031.0100.2001.0000	MANUTENÇÃO DAS ATIVIDADES DA CÂMARA MUNICIPAL			582.012,80	582.012,8
TOTAL		0,00	4.040,00	582.012,80	586.052,8

BOQUEIRÃO DO PIAUÍ

LOA 2018

**PM DE BOQUEIRÃO DO PIAUÍ**

AVENIDA PRIMAVERA, Nº 699 - CNPJ:01612566/0001-37

Orçamento Programa - Exercício de 2018

Anexo 06

Página 2

Lei: 15, Data: 11/12/2017

PROGRAMA DE TRABALHO

(Inc. II, § 2º, Art. 2º)

02 PODER EXECUTIVO**01 GABINETE DO PREFEITO**

Código	Especificação	Operação Especial	Projetos	Atividades	Total
04	Administração		7.000,00	511.681,08	518.681,0
04	122 Administração Geral		7.000,00	511.681,08	518.681,0
04	122 0002 OTIMIZAÇÃO E EFICIÊNCIA ADMINISTRATIVA		7.000,00	371.427,48	378.427,4
04.122.0002.1003.0000	AQUISIÇÃO DE EQUIP. E VEÍCULOS P/ O GABINETE DO PREFEITO		7.000,00		7.000,0
04.122.0002.2002.0000	MANUTENÇÃO DAS ATIVIDADES DO GABINETE DO PREFEITO			371.427,48	371.427,4
04	122 0003 ASSESSORIA JURÍDICA			121.660,00	121.660,0
04.122.0003.2004.0000	MANUTENÇÃO DA ASSESSORIA JURÍDICA			121.660,00	121.660,0
04	122 0012 COMUNICAÇÃO INTEGRADA			4.100,00	4.100,0
04.122.0012.2005.0000	MANUTENÇÃO DA ASSESSORIA DE IMPRESSA			4.100,00	4.100,0
04	122 0038 CONTRIBUIÇÕES			14.493,60	14.493,6
04.122.0038.2003.0000	CONTRIBUIÇÃO A ENTIDADES DE CLASSE			14.493,60	14.493,6
TOTAL		0,00	7.000,00	511.681,08	518.681,0



PM DE BOQUEIRÃO DO PIAUÍ

AVENIDA PRIMAVERA, Nº 699 - CNPJ:01612566/0001-37

Orçamento Programa - Exercício de 2018

Anexo 06

Página 3

Lei: 15, Data: 11/12/2017

PROGRAMA DE TRABALHO

(Inc.II, § 2º, Art.2º)

02 PODER EXECUTIVO

02 SECRETARIA DE ADMINISTRAÇÃO

Código	Especificação	Operação Especial	Projetos	Atividades	Total
04	Administração		38.393,05	1.589.379,99	1.627.773,0
04	122 Administração Geral		38.393,05	1.589.379,99	1.627.773,0
04	122 0002 OTIMIZAÇÃO E EFICIÊNCIA ADMINISTRATIVA		38.393,05	1.033.891,47	1.072.284,5
04.122.0002.1067.0000	AQUISIÇÃO DE VEICULOS		38.393,05		38.393,0
04.122.0002.2006.0000	MANUTENÇÃO DA SECRETARIA DE ADMINISTRAÇÃO			1.033.891,47	1.033.891,4
04	122 0004 PLANEJAMENTO DO CONTROLE INTERNO			226.854,00	226.854,0
04.122.0004.2010.0000	MANUTENÇÃO DO SETOR DE CONTABILIDADE			226.854,00	226.854,0
04	122 0010 SEGURANÇA BOQUEIRÃO DA PAZ			4.000,00	4.000,0
04.122.0010.2011.0000	MANUTENÇÃO DA SEGURANÇA PÚBLICA			4.000,00	4.000,0
04	122 0032 ENCARGOS PÚBLICOS DIVERSOS			324.634,52	324.634,5
04.122.0032.2007.0000	INDENIZAÇÃO ADMINISTRATIVA E SENTENÇAS JUDICIAIS			119.000,00	119.000,0
04.122.0032.2008.0000	ENCARGOS COM A ELETROBRÁS			205.634,52	205.634,5
04	124 Controle Interno			32.200,00	32.200,0
04	124 0004 PLANEJAMENTO DO CONTROLE INTERNO			32.200,00	32.200,0
04.124.0004.2014.0000	MANUTENÇÃO DA CONTROLADORIA GERAL DO MUNICÍPIO			32.200,00	32.200,0
04	128 Formação de Recursos Humanos			3.000,00	3.000,0
04	128 0029 POLÍTICA PESSOAL			3.000,00	3.000,0
04.128.0029.2016.0000	TREINAMENTO E CAPACITAÇÃO DE PESSOAL			3.000,00	3.000,0
04	271 Previdência Básica			139.477,22	139.477,2
04	271 0032 ENCARGOS PÚBLICOS DIVERSOS			139.477,22	139.477,2
04.271.0032.2018.0000	OBRIGAÇÕES PATRONAIS			139.477,22	139.477,2
04	722 Telecomunicações			6.500,00	6.500,0
04	722 0032 ENCARGOS PÚBLICOS DIVERSOS			6.500,00	6.500,0
04.722.0032.2017.0000	MANUTENÇÃO DOS SERVIÇOS TELEFÔNICOS			6.500,00	6.500,0
24	Comunicações			12.702,81	12.702,8
24	131 Comunicação Social			12.702,81	12.702,8
24	131 0032 ENCARGOS PÚBLICOS DIVERSOS			12.702,81	12.702,8
24.131.0032.2019.0000	MANUTENÇÃO DOS SERVIÇOS POSTAIS			2.702,81	2.702,8
24.131.0032.2020.0000	MANUTENÇÃO DOS SERVIÇOS DE RADIODIFUSÃO			10.000,00	10.000,0
99	Reserva de Contingência	154.000,00			154.000,0
99	999 Reserva de Contingência	154.000,00			154.000,0
99	999 9999 RESERVA DE CONTINGÊNCIA	154.000,00			154.000,0
99.999.9999.2023.0000	RESERVA DE CONTINGÊNCIA	154.000,00			154.000,0
TOTAL		154.000,00	38.393,05	1.783.260,02	1.975.653,0



PM DE BOQUEIRÃO DO PIAUÍ

AVENIDA PRIMAVERA, Nº 699 - CNPJ:01612566/0001-37

Orçamento Programa - Exercício de 2018

Anexo 06

Página 4

Lei: 15, Data: 11/12/2017

PROGRAMA DE TRABALHO

(Inc.II, § 2º, Art.2º)

02 PODER EXECUTIVO

03 PROCURADORIA JURÍDICA

Código	Especificação	Operação Especial	Projetos	Atividades	Total
04	Administração			54.215,60	54.215,6
04	062 Defesa do Interesse Público no Processo Judiciário			54.215,60	54.215,6
04	062 0002 OTIMIZAÇÃO E EFICIÊNCIA ADMINISTRATIVA			54.215,60	54.215,6
04.062.0002.2024.0000	MANUTENÇÃO DA PROCURADORIA GERAL DO MUNICÍPIO			54.215,60	54.215,6
TOTAL		0,00	0,00	54.215,60	54.215,6

**PM DE BOQUEIRÃO DO PIAUÍ**

AVENIDA PRIMAVERA, Nº 699 - CNPJ:01612566/0001-37

Orçamento Programa - Exercício de 2018

Anexo 06

Página 5

Lei: 15, Data: 11/12/2017

PROGRAMA DE TRABALHO

(Inc.II, § 2º, Art.2º)

02 PODER EXECUTIVO**04 SECRETARIA DE AGRICULTURA**

Código	Especificação	Operação Especial	Projetos	Atividades	Total
20	Agricultura		7.000,00	63.368,12	70.368,1
20	122 Administração Geral		7.000,00	63.368,12	70.368,1
20	122 0009 SEMEAR AGRICULTURA		7.000,00	63.368,12	70.368,1
20.122.0009.1101.0000	AQUISIÇÃO DE EQUIPAMENTOS AGRÍCOLAS		7.000,00		7.000,0
20.122.0009.2025.0000	MANUTENÇÃO DA SECRETARIA DE AGRICULTURA			63.368,12	63.368,1
20	605 Abastecimento		24.000,00	3.600,00	27.600,0
20	605 0009 SEMEAR AGRICULTURA		24.000,00	3.600,00	27.600,0
20.605.0009.1051.0000	CONSTRUÇÃO, AMPLIAÇÃO E REFORMA DE FEIRAS E MERCADO PÚBLICO		24.000,00		24.000,0
20.605.0009.2027.0000	MANUTENÇÃO DE MERCADOS, MATADOURO E FEIRAS			3.600,00	3.600,0
20	606 Extensão Rural		25.000,00	2.000,00	27.000,0
20	606 0009 SEMEAR AGRICULTURA		25.000,00	2.000,00	27.000,0
20.606.0009.1004.0000	AQUISIÇÃO DE PATRULHA MECANIZADA		25.000,00		25.000,0
20.606.0009.2026.0000	ASSISTÊNCIA AO PEQUENO PRODUTOR			2.000,00	2.000,0
20	608 Promoção da Produção Agropecuária			10.200,00	10.200,0
20	608 0009 SEMEAR AGRICULTURA			4.200,00	4.200,0
20.608.0009.2087.0000	INCENTIVO A AGRICULTURA FAMILIAR			4.200,00	4.200,0
20	608 0037 PRODUÇÃO ANIMAL			6.000,00	6.000,0
20.608.0037.2088.0000	INCENTIVO A PISCICULTURA			3.000,00	3.000,0
20.608.0037.2089.0000	INCENTIVO A PECUÁRIA			3.000,00	3.000,0
20	692 Comercialização		8.500,00		8.500,0
20	692 0009 SEMEAR AGRICULTURA		8.500,00		8.500,0
20.692.0009.1052.0000	CONST., AMP. E REFORMA DE MATADOURO		8.500,00		8.500,0
TOTAL		0,00	64.500,00	79.168,12	143.668,1



PM DE BOQUEIRÃO DO PIAUÍ

AVENIDA PRIMAVERA, Nº 699 - CNPJ:01612566/0001-37

Orçamento Programa - Exercício de 2018

Anexo 06

Página 6

Lei: 15, Data: 11/12/2017

PROGRAMA DE TRABALHO

(Inc.II, § 2º, Art.2º)

02 PODER EXECUTIVO

05 SECRETARIA DE EDUCAÇÃO E CULTURA

Código	Especificação	Operação Especial	Projetos	Atividades	Total
12	Educação		263.165,00	1.079.134,84	1.342.299,8
12	361 Ensino Fundamental		263.165,00	1.079.134,84	1.342.299,8
12	361 0024 A ARTE DE VIVER ENSINANDO		263.165,00		263.165,0
12.361.0024.1005.0000	AQUISIÇÃO DE TRANSPORTE ESCOLAR		61.450,00		61.450,0
12.361.0024.1006.0000	AQUISIÇÃO DE EQUIPAMENTOS PARA ESCOLAS		16.000,00		16.000,0
12.361.0024.1007.0000	AQUISIÇÃO DE IMÓVEL		33.000,00		33.000,0
12.361.0024.1008.0000	CONSTRUÇÃO, AMPLIAÇÃO E REFORMA DE ESCOLAS		51.500,00		51.500,0
12.361.0024.1009.0000	AQUISIÇÃO DE UM LABORATÓRIO DE CIÊNCIAS		12.905,00		12.905,0
12.361.0024.1053.0000	CONST. E REFORMA DE QUADRAS E GINÁSIOS POLIESPORTIVOS ESCOLARES		88.310,00		88.310,0
12	361 0025 EDUCAÇÃO DE CRIANÇAS DE 07 A 14 ANOS			1.033.402,84	1.033.402,8
12.361.0025.2028.0000	MANUTENÇÃO DO ENSINO FUNDAMENTAL			556.620,85	556.620,8
12.361.0025.2029.0000	MANUTENÇÃO DA MERENDA ESCOLAR ENS. FUNDAMENTAL			185.127,34	185.127,3
12.361.0025.2030.0000	MANUTENÇÃO DO TRANSPORTE ESCOLAR			62.110,79	62.110,7
12.361.0025.2031.0000	TREINAMENTO E CAPACITAÇÃO DO PESSOAL DA EDUCAÇÃO			5.900,00	5.900,0
12.361.0025.2032.0000	PROGRAMA SALÁRIO EDUCAÇÃO - QSE			184.524,66	184.524,6
12.361.0025.2033.0000	PROGRAMA DINHEIRO DIRETO DAS ESCOLAS - PDDE			24.919,20	24.919,2
12.361.0025.2101.0000	ENCARGOS COM A ELETROBRÁS			6.200,00	6.200,0
12.361.0025.2165.0000	MANUTENÇÃO DO PROJÓVEM			8.000,00	8.000,0
12	361 0027 ATENDIMENTO DE JOVENS E ADULTOS			29.532,00	29.532,0
12.361.0027.2035.0000	MANUTENÇÃO DO ENSINO DE JOVENS E ADULTOS			14.000,00	14.000,0
12.361.0027.2158.0000	AQUISIÇÃO DE MERENDA ESCOLAR - EJA			15.532,00	15.532,0
12	361 0028 EDUCAÇÃO ESPECIAL			12.000,00	12.000,0
12.361.0028.2036.0000	MANUTENÇÃO DO ENSINO ESPECIAL			12.000,00	12.000,0
12	361 0035 TREINAMENTO DE PESSOAL			4.200,00	4.200,0
12.361.0035.2090.0000	CAPACITAÇÃO DE MEMBROS DE CONSELHOS ESCOLARES			4.200,00	4.200,0
12	365 Educação Infantil		46.300,00	135.080,00	181.380,0
12	365 0026 EDUCAÇÃO DE CRIANÇAS DE 0 A 6 ANOS		46.300,00	135.080,00	181.380,0
12.365.0026.1011.0000	CONSTRUÇÃO, AMPLIAÇÃO E REFORMA DE CRECHES		35.800,00		35.800,0
12.365.0026.1012.0000	AQUISIÇÃO DE EQUIPAMENTOS PARA CRECHES		10.500,00		10.500,0
12.365.0026.1013.0000	MANUTENÇÃO DE CRECHES			40.500,00	40.500,0



PM DE BOQUEIRÃO DO PIAUÍ

AVENIDA PRIMAVERA, Nº 699 - CNPJ:01612566/0001-37

Orçamento Programa - Exercício de 2018

Anexo 06

Página 7

Lei: 15, Data: 11/12/2017

PROGRAMA DE TRABALHO

(Inc.II, § 2º, Art.2º)

02 PODER EXECUTIVO

05 SECRETARIA DE EDUCAÇÃO E CULTURA

Código	Especificação	Operação Especial	Projetos	Atividades	Total
					1.000,0
					5.500,0
					8.956,0
					8.956,0
					8.956,0
					2.456,0
					1.000,0
					5.500,0
					1.622.635,8
	TOTAL	0,00	309.465,00	1.313.170,84	1.622.635,8

BOQUEIRÃO DO PIAUÍ

LOA 2018

**PM DE BOQUEIRÃO DO PIAUÍ**

AVENIDA PRIMAVERA, Nº 699 - CNPJ:01612566/0001-37

Orçamento Programa - Exercício de 2018

Anexo 06

Página 8

PROGRAMA DE TRABALHO

(Inc. II, § 2º, Art. 2º)

Lei: 15, Data: 11/12/2017

02 PODER EXECUTIVO**06 SECRETARIA DE FINANÇAS**

Código	Especificação	Operação Especial	Projetos	Atividades	Total
04	Administração			90.102,64	90.102,64
04	123 Administração Financeira			90.102,64	90.102,64
04	123 0001 FORTALECIMENTO DAS FINANÇAS MUNICIPAIS			79.731,82	79.731,82
04.123.0001.2012.0000	MANUTENÇÃO DO DEPARTAMENTO DE TRIBUTAÇÃO			36.431,82	36.431,82
04.123.0001.2171.0000	MANUTENÇÃO DA SECRETARIA DE FINANÇAS			43.300,00	43.300,00
04	123 0032 ENCARGOS PÚBLICOS DIVERSOS			10.370,82	10.370,82
04.123.0032.2013.0000	MANUTENÇÃO DOS SERVIÇOS BANCÁRIOS			10.370,82	10.370,82
28	Encargos Especiais	128.115,00			128.115,00
28	843 Serviço da Dívida Interna	128.115,00			128.115,00
28	843 0032 ENCARGOS PÚBLICOS DIVERSOS	128.115,00			128.115,00
28.843.0032.0001.0000	ENCARGOS COM A DÍVIDA INTERNA	14.000,00			14.000,00
28.843.0032.1013.0000	AMORTIZAÇÃO E ENCARGOS ADMINISTRATIVOS	114.115,00			114.115,00
28	846 Outros Encargos Especiais	110.467,46			110.467,46
28	846 0032 ENCARGOS PÚBLICOS DIVERSOS	110.467,46			110.467,46
28.846.0032.0002.0000	CONTRIBUIÇÃO PASEP	110.467,46			110.467,46
TOTAL		238.582,46	0,00	90.102,64	328.685,10

**PM DE BOQUEIRÃO DO PIAUÍ**

AVENIDA PRIMAVERA, Nº 699 - CNPJ:01612566/0001-37

Orçamento Programa - Exercício de 2018

Anexo 06

Página 9

PROGRAMA DE TRABALHO

(Inc. II, § 2º, Art. 2º)

Lei: 15, Data: 11/12/2017

02 PODER EXECUTIVO**07 SECRETARIA DE SAÚDE E SANEAMENTO**

Código	Especificação	Operação Especial	Projetos	Atividades	Total
04	Administração			3.500,00	3.500,00
04	122 Administração Geral			3.500,00	3.500,00
04	122 0002 OTIMIZAÇÃO E EFICIÊNCIA ADMINISTRATIVA			3.500,00	3.500,00
04.122.0002.2040.0000	MANUTENÇÃO DA SECRETARIA DE SAÚDE			3.500,00	3.500,00
17	Saneamento		48.465,00	328.098,36	376.563,36
17	511 Saneamento Básico Rural		48.465,00	328.098,36	376.563,36
17	511 0030 ABASTECIMENTO D'ÁGUA		44.465,00	283.098,36	327.563,36
17.511.0030.1021.0000	CONSTRUÇÃO, RESTAURAÇÃO DA REDE DE DISTRIBUIÇÃO D'ÁGUA		15.000,00		15.000,00
17.511.0030.1022.0000	AQUISIÇÃO DE EQUIPAMENTOS PARA ABASTECIMENTO D'ÁGUA		26.000,00		26.000,00
17.511.0030.1023.0000	CONSTRUÇÃO DE CHAFARIZES E POÇOS TUBULARES		3.465,00		3.465,00
17.511.0030.2042.0000	MANUTENÇÃO DA REDE DE ABASTECIMENTO D'ÁGUA			283.098,36	283.098,36
17	511 0032 ENCARGOS PÚBLICOS DIVERSOS			45.000,00	45.000,00
17.511.0032.2103.0000	ENCARGOS COM A ELETROBRÁS			45.000,00	45.000,00
17	511 0036 DEFESA CONTRA AS SECAS		4.000,00		4.000,00
17.511.0036.1024.0000	CONSTRUÇÃO E AMPLIAÇÃO DE AÇUDES, BARRAGENS E BARREIROS		4.000,00		4.000,00
17	512 Saneamento Básico Urbano		84.500,00		84.500,00
17	512 0030 ABASTECIMENTO D'ÁGUA		7.000,00		7.000,00
17.512.0030.1072.0000	REFORMA E AMPLIAÇÃO DO SISTEMA DE ABASTECIMENTO D'ÁGUA		7.000,00		7.000,00
17	512 0031 SANEAMENTO GERAL		77.500,00		77.500,00
17.512.0031.1025.0000	CONSTRUÇÃO DE UM ÁTERRO SANITÁRIO		64.500,00		64.500,00
17.512.0031.1026.0000	CONSTRUÇÃO, REFORMA E AMPLIAÇÃO DE FOÇAS SÉPTICAS		6.500,00		6.500,00
17.512.0031.1114.0000	CONSTRUÇÃO DE MSD - MÓDULOS SANITÁRIOS DOMICILIARES		6.500,00		6.500,00
17	541 Preservação e Conservação Ambiental		6.500,00		6.500,00
17	541 0011 EDUCAÇÃO AMBIENTAL SER NATUREZA		6.500,00		6.500,00
17.541.0011.1038.0000	AÇÕES DE SAÚDE E EDUCAÇÃO AMBIENTAL		6.500,00		6.500,00
TOTAL		0,00	139.465,00	331.598,36	471.063,36



PM DE BOQUEIRÃO DO PIAUÍ

AVENIDA PRIMAVERA, Nº 699 - CNPJ:01612566/0001-37

Orçamento Programa - Exercício de 2018

Anexo 06

Página 10

Lei: 15, Data: 11/12/2017

PROGRAMA DE TRABALHO

(Inc.II, § 2º, Art.2º)

02 PODER EXECUTIVO

08 SECRETARIA DE INFRA-ESTRUTURA E SERVIÇOS URBANOS

Código	Especificação	Operação Especial	Projetos	Atividades	Total
15	Urbanismo			555.733,81	555.733,8
15	122	Administração Geral		555.733,81	555.733,8
15	122	0002 OTIMIZAÇÃO E EFICIÊNCIA ADMINISTRATIVA		555.733,81	555.733,8
15.122.0002.2043.0000	MANUTENÇÃO DO DEPARTAMENTO DE OBRAS E DESENV. URBANO			546.983,81	546.983,8
15.122.0002.2044.0000	MANUTENÇÃO E CONSERVAÇÃO DE PRÉDIOS PÚBLICOS			8.750,00	8.750,0
15	451	Infra-Estrutura Urbana	279.307,44	94.194,89	373.502,3
15	451	0005 GESTÃO E CONTROLE URBANÍSTICO DA CIDADE	229.650,00	6.000,00	235.650,0
15.451.0005.1027.0000	URBANIZAÇÃO DE VIAS PÚBLICAS		11.350,00		11.350,0
15.451.0005.1028.0000	CONSTRUÇÃO, AMPLIAÇÃO E REFORMA DE PRÉDIOS PÚBLICOS		36.050,00		36.050,0
15.451.0005.1029.0000	PAVIMENTAÇÃO E URBANIZAÇÃO DE VIAS PÚBLICAS		110.000,00		110.000,0
15.451.0005.1030.0000	AQUISIÇÃO DE EQUIPAMENTOS PARA LIMPEZA PÚBLICA		6.700,00		6.700,0
15.451.0005.1031.0000	CONSTRUÇÃO E AMPLIAÇÃO DE CEMITÉRIOS PÚBLICOS		6.500,00		6.500,0
15.451.0005.1032.0000	CONSTRUÇÃO DE CICLOVIAS		8.550,00		8.550,0
15.451.0005.1037.0000	CONSTRUÇÃO DE PONTES, BUEIROS E PASSAGENS MOLHADAS		18.500,00		18.500,0
15.451.0005.1061.0000	CONSTRUÇÃO E RECUPERAÇÃO DE CALÇAMENTO		32.000,00		32.000,0
15.451.0005.2045.0000	MANUTENÇÃO E CONSERVAÇÃO DA PAVIMENTAÇÃO POLIÉDRICA			6.000,00	6.000,0
15	451	0006 MORADIA PARA TODOS	25.932,44		25.932,4
15.451.0006.1170.0000	CONSTRUÇÃO E RECUPERAÇÃO DE BALNEÁRIO		25.932,44		25.932,4
15	451	0034 ESTRADAS VICINAIS	23.725,00	88.194,89	111.919,8
15.451.0034.1036.0000	CONSTRUÇÃO E RESTAURAÇÃO DE ESTRADAS VICINAIS		23.175,00		23.175,0
15.451.0034.1037.0000	CONSTRUÇÃO DE PONTES, BUEIROS E PASSAGENS MOLHADAS		550,00		550,0
15.451.0034.2050.0000	MANUTENÇÃO DE ESTRADAS VICINAIS			88.194,89	88.194,8
15	452	Serviços Urbanos	88.675,00	203.692,40	292.367,4
15	452	0005 GESTÃO E CONTROLE URBANÍSTICO DA CIDADE	88.675,00	203.692,40	292.367,4
15.452.0005.1033.0000	CONSTRUÇÃO, AMPLIAÇÃO E REFORMA DE PRAÇAS PÚBLICAS		24.175,00		24.175,0
15.452.0005.1034.0000	AQUISIÇÃO DE IMÓVEIS		17.000,00		17.000,0
15.452.0005.1169.0000	AQUISIÇÃO DE CAMINHÃO COMPACTADOR DE LIXO		47.500,00		47.500,0
15.452.0005.2046.0000	MANUTENÇÃO DOS SERVIÇOS DE LIMPEZA PÚBLICA			170.784,40	170.784,4
15.452.0005.2047.0000	MANUTENÇÃO E CONSERVAÇÃO DE CEMITÉRIOS PÚBLICOS			6.404,00	6.404,0
15.452.0005.2048.0000	MANUTENÇÃO E CONSERVAÇÃO DE PRAÇAS PÚBLICAS			26.504,00	26.504,0
15	751	Conservação de Energia		37.180,26	37.180,2
15	751	0005 GESTÃO E CONTROLE URBANÍSTICO DA CIDADE		37.180,26	37.180,2
15.751.0005.2049.0000	MANUTENÇÃO DOS SERVIÇOS DE ILUMINAÇÃO PÚBLICA			37.180,26	37.180,2
16	Habitação		25.200,00		25.200,0
16	482	Habitação Urbana	25.200,00		25.200,0

BOQUEIRÃO DO PIAUÍ

LOA 2018

**PM DE BOQUEIRÃO DO PIAUÍ**

AVENIDA PRIMAVERA, Nº 699 - CNPJ:01612566/0001-37

Orçamento Programa - Exercício de 2018

Anexo 06

Página 11

Lei: 15, Data: 11/12/2017

PROGRAMA DE TRABALHO

(Inc. II, § 2º, Art. 2º)

02 - PODER EXECUTIVO**08 - SECRETARIA DE INFRA-ESTRUTURA E SERVIÇOS URBANOS**

Código	Especificação	Operação Especial	Projetos	Atividades	Total	
16	482	0006	MORADIA PARA TODOS		25.200,00	25.200,00
16.482.0006.1035.0000	CONSTRUÇÃO, AMPLIAÇÃO E REFORMA DE CASAS POPULARES		25.200,00		25.200,00	25.200,00
25	Energia		31.497,56		31.497,56	31.497,56
25	752	Energia Elétrica		31.497,56	31.497,56	31.497,56
25	752	0033	TRANSMISSÃO E DIST. DE ENERGIA ELÉTRICA		31.497,56	31.497,56
25.752.0033.1062.0000	CONSTRUÇÃO, AMPLIAÇÃO E RECUP. DA REDE DE ENERGIA ELÉTRICA URB. E RURAL		31.497,56		31.497,56	31.497,56
26	Transporte			1.650,00	1.650,00	1.650,00
26	782	Transporte Rodoviário		1.650,00	1.650,00	1.650,00
26	782	0015	TRANSPORTE RODOVIÁRIO		1.650,00	1.650,00
26.782.0015.2051.0000	MANUTENÇÃO DE SERVIÇOS RODOVIÁRIOS			1.650,00	1.650,00	1.650,00
TOTAL		0,00	424.680,00	892.451,36	1.317.131,3	

**PM DE BOQUEIRÃO DO PIAUÍ**

AVENIDA PRIMAVERA, Nº 699 - CNPJ:01612566/0001-37

Orçamento Programa - Exercício de 2018

Anexo 06

Página 12

Lei: 15, Data: 11/12/2017

PROGRAMA DE TRABALHO

(Inc. II, § 2º, Art. 2º)

02 - PODER EXECUTIVO**09 - SECRETARIA DE TURISMO**

Código	Especificação	Operação Especial	Projetos	Atividades	Total
23	Comércio e Serviços			35.900,00	35.900,00
23	695	Turismo		35.900,00	35.900,00
23	695	0007	TURISMO CIDADE MINHA	35.900,00	35.900,00
23.695.0007.2052.0000	MANUTENÇÃO DA SECRETARIA DE TURISMO			35.900,00	35.900,00
TOTAL		0,00	0,00	35.900,00	35.900,00



PM DE BOQUEIRÃO DO PIAUÍ

AVENIDA PRIMAVERA, Nº 699 - CNPJ:01612566/0001-37

Orçamento Programa - Exercício de 2018

Anexo 06

Página 13

Lei: 15, Data: 11/12/2017

PROGRAMA DE TRABALHO

(Inc.II, § 2º, Art.2º)

02 PODER EXECUTIVO

10 SECRETARIA DE ESPORTE E LAZER

Código	Especificação	Operação Especial	Projetos	Atividades	Total
27	Desporto e Lazer		33.000,00	71.772,00	104.772,0
27	812 Desporto Comunitário		33.000,00	71.772,00	104.772,0
27	812 0008 VIVA MELHOR PRATICANDO ESPORTES		33.000,00	71.772,00	104.772,0
27.812.0008.1040.0000	AQUISIÇÃO DE EQUIPAMENTOS ESPORTIVOS		3.500,00		3.500,0
27.812.0008.1065.0000	CONST.AMPL. E REST DE CAMPOS DE FUTEBOL, QUADRAS E GIN. POLIESPORTIVOS		29.500,00		29.500,0
27.812.0008.2053.0000	MANUTENÇÃO DO DEPARTAMENTO ESPORTIVO			66.272,00	66.272,0
27.812.0008.2136.0000	MANUTENÇÃO DO CAMPOS DE FUTEBOL, QUADRAS E GINASIO POLIESPORTIVO			5.500,00	5.500,0
27	813 Lazer		23.000,00		23.000,0
27	813 0008 VIVA MELHOR PRATICANDO ESPORTES		23.000,00		23.000,0
27.813.0008.1039.0000	criação de uma área de lazer e melhoria de acesso		23.000,00		23.000,0
TOTAL		0,00	56.000,00	71.772,00	127.772,0



PM DE BOQUEIRÃO DO PIAUÍ

AVENIDA PRIMAVERA, Nº 699 - CNPJ:01612566/0001-37

Orçamento Programa - Exercício de 2018

Anexo 06

Página 14

Lei: 15, Data: 11/12/2017

PROGRAMA DE TRABALHO

(Inc.II, § 2º, Art.2º)

02 PODER EXECUTIVO

11 SECRETARIA DE ASSISTÊNCIA SOCIAL

Código	Especificação	Operação Especial	Projetos	Atividades	Total
08	Assistência Social		6.000,00	131.930,60	137.930,6
08	244 Assistência Comunitária		6.000,00	131.930,60	137.930,6
08	244 0016 SOCIAL EM AÇÃO COMUNITÁRIA A CIDADANIA		6.000,00	116.400,60	122.400,6
08.244.0016.1041.0000	AQUISIÇÃO DE EQUIPAMENTOS PARA SEC. DE ASSISTÊNCIA SOCIAL		3.000,00		3.000,0
08.244.0016.1042.0000	CONSTRUÇÃO, AMPLIAÇÃO E REFORMA DA SEC. DE ASSIST. SOCIAL		3.000,00		3.000,0
08.244.0016.2056.0000	MANUTENÇÃO DA SECRETARIA DE ASSISTENCIA SOCIAL			112.900,60	112.900,6
08.244.0016.2059.0000	DESPESAS COM PESSOAS CARENTES			3.500,00	3.500,0
08	244 0019 REDE FAMÍLIA			15.530,00	15.530,0
08.244.0019.2058.0000	MANUTENÇÃO DO CONSELHO TUTELAR			15.530,00	15.530,0
TOTAL		0,00	6.000,00	131.930,60	137.930,6



PM DE BOQUEIRÃO DO PIAUÍ

AVENIDA PRIMAVERA, Nº 699 - CNPJ:01612566/0001-37

Orçamento Programa - Exercício de 2018

Anexo 06

Página 15

Lei: 15, Data: 11/12/2017

PROGRAMA DE TRABALHO

(Inc.II, § 2º, Art.2º)

02 PODER EXECUTIVO

12 SECRETARIA DO MEIO AMBIENTE E RECURSOS HIDRICOS

Código	Especificação	Operação Especial	Projetos	Atividades	Total
18	Gestão Ambiental		14.700,00	31.400,00	46.100,0
18	541 Preservação e Conservação Ambiental		14.700,00	31.400,00	46.100,0
18	541 0011 EDUCAÇÃO AMBIENTAL SÉR NATUREZA		14.700,00	31.400,00	46.100,0
18.541.0011.1115.0000	CONSTRUÇÃO E MANUTENÇÃO DO SISTEMA RE IRRIGAÇÃO		14.700,00		14.700,0
18.541.0011.2060.0000	MANUTENÇÃO DA SECRETARIA DE MEIO AMBIENTE			31.400,00	31.400,0
TOTAL		0,00	14.700,00	31.400,00	46.100,0



PM DE BOQUEIRÃO DO PIAUÍ

AVENIDA PRIMAVERA, Nº 699 - CNPJ:01612566/0001-37

Orçamento Programa - Exercício de 2018

Anexo 06

Página 16

Lei: 15, Data: 11/12/2017

PROGRAMA DE TRABALHO

(Inc.II, § 2º, Art.2º)

02 PODER EXECUTIVO

13 FUNDO DE VALORIZAÇÃO DO MAGISTÉRIO - FUNDEB

Código	Especificação	Operação Especial	Projetos	Atividades	Total
12	Educação		12.264,90	5.533.910,51	5.546.175,4
12	361 Ensino Fundamental		12.264,90	5.533.910,51	5.546.175,4
12	361 0025 EDUCAÇÃO DE CRIANÇAS DE 07 A 14 ANOS		12.264,90	5.230.652,31	5.242.917,2
12.361.0025.1043.0000	CONSTRUÇÃO, AMPLIAÇÃO E REFORMA DE ESCOLAS		5.000,00		5.000,0
12.361.0025.1044.0000	AQUISIÇÃO DE EQUIPAMENTOS PARA AS ESCOLAS		7.264,90		7.264,9
12.361.0025.2061.0000	MANUTENÇÃO DO ENSINO FUNDAMENTAL			573.100,10	573.100,1
12.361.0025.2062.0000	MANUTENÇÃO DO ENSINO FUNDAMENTAL - 40%			1.381.105,35	1.381.105,3
12.361.0025.2063.0000	MANUTENÇÃO DO ENSINO FUNDAMENTAL - 60%			3.263.494,72	3.263.494,7
12.361.0025.2102.0000	ENCARGOS COM A ELETROBRÁS			12.952,14	12.952,1
12	361 0027 ATENDIMENTO DE JOVENS E ADULTOS			303.258,20	303.258,2
12.361.0027.2066.0000	MANUTENÇÃO DO ENSINO DE JOVENS E ADULTOS - 40%			5.500,00	5.500,0
12.361.0027.2067.0000	MANUTENÇÃO DO ENSINO DE JOVENS E ADULTOS - 60%			297.758,20	297.758,2
12	365 Educação Infantil		10.000,00	486.826,46	496.826,4
12	365 0026 EDUCAÇÃO DE CRIANÇAS DE 0 A 6 ANOS		10.000,00	486.826,46	496.826,4
12.365.0026.1054.0000	AQUISIÇÃO DE EQUIPAMENTOS PARA O ENSINO INFANTIL		5.000,00		5.000,0
12.365.0026.1055.0000	CONSTRUÇÃO, AMPLIAÇÃO E REFORMA DE CRECHES		5.000,00		5.000,0
12.365.0026.2064.0000	MANUTENÇÃO DO ENSINO INFANTIL - 40%			16.500,00	16.500,0
12.365.0026.2065.0000	MANUTENÇÃO DO ENSINO INFANTIL - 60%			134.415,18	134.415,1
12.365.0026.2166.0000	MANUTENÇÃO DE CRECHE 40%			9.050,00	9.050,0
12.365.0026.2167.0000	MANUTENÇÃO DE CRECHE 60%			6.000,00	6.000,0
12.365.0026.2168.0000	MANUTENÇÃO DO PRE-ESCOLAR 40%			9.400,00	9.400,0
12.365.0026.2169.0000	MANUTENÇÃO DO PRE-ESCOLAR 60%			311.461,28	311.461,2
TOTAL		0,00	22.264,90	6.020.736,97	6.043.001,8



PM DE BOQUEIRÃO DO PIAUÍ

AVENIDA PRIMAVERA, Nº 699 - CNPJ:01612566/0001-37

Orçamento Programa

Exercício de 2018

Anexo 06

Página 17

Lei: 15, Data: 11/12/2017

PROGRAMA DE TRABALHO

(Inc.II, § 2º, Art.2º)

02 PODER EXECUTIVO

14 FUNDO MUNICIPAL DE SAÚDE

Código	Especificação	Operação Especial	Projetos	Atividades	Total
10	Saúde		341.009,46	2.551.967,63	2.892.977,0
10	301	Atenção Básica	341.009,46	2.551.967,63	2.892.977,0
10	301	0023	LEVA SAÚDE		
10.301.0023.1045.0000	CONSTRUÇÃO, AMPLIAÇÃO E REFORMA DE POSTOS DE SAÚDE		76.575,00		76.575,0
10.301.0023.1046.0000	AQUISIÇÃO DE EQUIPAMENTOS PARA SEC. DE SAÚDE		24.000,00		24.000,0
10.301.0023.1047.0000	AQUISIÇÃO DE VEÍCULOS E/OU MOTO		38.000,00		38.000,0
10.301.0023.1048.0000	AQUISIÇÃO DE AMBULÂNCIA		50.000,00		50.000,0
10.301.0023.1056.0000	CONSTRUÇÃO, AMPLIAÇÃO E REFORMA DE UBS		60.000,00		60.000,0
10.301.0023.1057.0000	AQUISIÇÃO DE EQUIPAMENTOS PARA UBS		13.000,00		13.000,0
10.301.0023.1058.0000	AQUISIÇÃO DE TRAILLER MÉDICO ODONTOLÓGICO		6.200,00		6.200,0
10.301.0023.1059.0000	AQUISIÇÃO DE EQUIP. MÉDICO, HOSPITALAR E ODONTOLÓGICO		17.575,00		17.575,0
10.301.0023.1060.0000	CONSTRUÇÃO DE ACADEMIA DE SAÚDE		55.659,46		55.659,4
10.301.0023.2068.0000	MANUTENÇÃO DO FUNDO MUNICIPAL DE SAÚDE - FMS			1.438.476,63	1.438.476,6
10.301.0023.2069.0000	PROGRAMA ATENÇÃO BÁSICA DE SAÚDE - PAB			190.736,00	190.736,0
10.301.0023.2070.0000	PROGRAMA SAÚDE DA FAMÍLIA - PSF			417.105,00	417.105,0
10.301.0023.2072.0000	PROGRAMA SAÚDE BUCAL - PSB			120.420,00	120.420,0
10.301.0023.2073.0000	PROGRAMA AGENTES COMUNITÁRIOS DE SAÚDE - PACS			197.730,00	197.730,0
10.301.0023.2074.0000	PROGRAMA SAÚDE NA ESCOLA - PSE			4.000,00	4.000,0
10.301.0023.2095.0000	MANUT. DO NÚCLEO DE APOIO A SAÚDE FAMILIAR - NASF			156.000,00	156.000,0
10.301.0023.2098.0000	COMPENSAÇÃO DE ESPECIFICIDADES REGIONAIS - CER			4.500,00	4.500,0
10.301.0023.2100.0000	ENCARGOS COM A ELETROBRÁS			23.000,00	23.000,0
10	302	Assistência Hospitalar e Ambulatorial	43.588,49	285.600,00	329.188,4
10	302	0023	LEVA SAÚDE		
10.302.0023.1048.0000	AQUISIÇÃO DE AMBULÂNCIA		43.588,49		43.588,4
10.302.0023.2094.0000	MANUT. DO PROG. DE MELHORIA DO ACESSO E DA QUALIDADE - PMAQ			285.600,00	285.600,0
10	303	Suporte Profilático e Terapêutico		150.431,96	150.431,9
10	303	0023	LEVA SAÚDE		
10.303.0023.2071.0000	PROGRAMA FARMÁCIA BÁSICA			33.654,96	33.654,9
10.303.0023.2172.0000	AQUISIÇÃO DE MEDICAMENTOS E MATERIAL HOSPITALAR			116.777,00	116.777,0
10	304	Vigilância Sanitária		12.000,00	12.000,0
10	304	0023	LEVA SAÚDE		
10.304.0023.2075.0000	MANUTENÇÃO DO PROGRAMA VIGILÂNCIA SANITÁRIA			12.000,00	12.000,0
10	305	Vigilância Epidemiológica		31.700,00	31.700,0
10	305	0023	LEVA SAÚDE		
10.305.0023.2076.0000	MANUTENÇÃO DO PROGRAMA VIGILÂNCIA EM SAÚDE			31.700,00	31.700,0



PM DE BOQUEIRÃO DO PIAUÍ

AVENIDA PRIMAVERA, Nº 699 - CNPJ:01612566/0001-37

Orçamento Programa

Exercício de 2018

Anexo 06

Página 18

Lei: 15, Data: 11/12/2017

PROGRAMA DE TRABALHO

(Inc.II, § 2º, Art.2º)

02 PODER EXECUTIVO

14 FUNDO MUNICIPAL DE SAÚDE

Código	Especificação	Operação Especial	Projetos	Atividades	Total
TOTAL		0,00	384.597,95	3.031.699,59	3.416.297,5

**PM DE BOQUEIRÃO DO PIAUÍ**

AVENIDA PRIMAVERA, Nº 699 - CNPJ:01612566/0001-37

Orçamento Programa - Exercício de 2018

Anexo 06

Página 19

PROGRAMA DE TRABALHO

(Inc. II, § 2º, Art. 2º)

Lei: 15, Data: 11/12/2017

02 PODER EXECUTIVO**15 FUNDO MUNICIPAL DE ASSISTÊNCIA SOCIAL - FMAS**

Código	Especificação	Operação Especial	Projetos	Atividades	Total
08	Assistência Social			4.200,00	4.200,00
08	242 Assistência ao Portador de Deficiência			4.200,00	4.200,00
08	242 0017 VIGILÂNCIA DE ATENDIMENTO A PESSOAL COM DEFICIÊNCIA			4.200,00	4.200,00
08.242.0017.2079.0000	MANUTENÇÃO DE PESSOAS ESPECIAIS			4.200,00	4.200,00
08	243 Assistência à Criança e ao Adolescente	53.780,00	60.000,00		113.780,00
08	243 0016 SOCIAL EM AÇÃO COMUNITÁRIA A CIDADANIA	10.000,00	60.000,00		70.000,00
08.243.0016.1050.0000	AQUISIÇÃO DE EQUIPAMENTOS PARA ASSISTÊNCIA SOCIAL	10.000,00			10.000,00
08.243.0016.2105.0000	MANUTENÇÃO DAS ATIVIDADES DO PROGRAMA CRIANÇA FELIZ			60.000,00	60.000,00
08	243 0019 REDE FAMÍLIA	43.760,00			43.760,00
08.243.0019.1049.0000	CONST. AMPL. E REFORMA DE PRÉDIOS DA ASSISTÊNCIA SOCIAL	43.760,00			43.760,00
08	244 Assistência Comunitária	10.030,00	568.716,37		578.746,37
08	244 0016 SOCIAL EM AÇÃO COMUNITÁRIA A CIDADANIA	10.030,00	416.251,62		426.281,62
08.244.0016.1050.0000	AQUISIÇÃO DE EQUIPAMENTOS PARA ASSISTÊNCIA SOCIAL	10.030,00			10.030,00
08.244.0016.2078.0000	MANUTENÇÃO DOS SERVIÇOS DE CONVIVÊNCIA E FORTALECIMENTO DE VÍNCULOS - SCFV			108.000,00	108.000,00
08.244.0016.2084.0000	MANUTENÇÃO DO FUNDO MUNICIPAL DE ASSISTÊNCIA SOCIAL			254.994,90	254.994,90
08.244.0016.2096.0000	MANUTENÇÃO DO IGD - BF			39.042,00	39.042,00
08.244.0016.2097.0000	MANUTENÇÃO DO IGD - SUAS			12.534,72	12.534,72
08.244.0016.2099.0000	ENCARGOS COM A ELETROBRÁS			1.680,00	1.680,00
08	244 0019 REDE FAMÍLIA		152.464,75		152.464,75
08.244.0019.2058.0000	MANUTENÇÃO DO CONSELHO TUTELAR		80.464,75		80.464,75
08.244.0019.2083.0000	PROGRAMA DE ATENÇÃO INTEGRAL A FAMÍLIA - PAIF/PBFI		72.000,00		72.000,00
TOTAL		0,00	63.790,00	632.916,37	696.706,37

**PM DE BOQUEIRÃO DO PIAUÍ**

AVENIDA PRIMAVERA, Nº 699 - CNPJ:01612566/0001-37

Orçamento Programa - Exercício de 2018

Anexo 06

Página 20

PROGRAMA DE TRABALHO

(Inc. II, § 2º, Art. 2º)

Lei: 15, Data: 11/12/2017

02 PODER EXECUTIVO**16 RPPS**

Código	Especificação	Operação Especial	Projetos	Atividades	Total
09	Previdência Social			842.918,00	842.918,00
09	272 Previdência do Regime Estatutário			842.918,00	842.918,00
09	272 0039 PREVIDÊNCIA DO REGIME ESTATUTÁRIO			842.918,00	842.918,00
09.272.0039.2085.0000	GESTÃO DO FUNDO DE PREVIDÊNCIA			300.936,00	300.936,00
09.272.0039.2086.0000	BENEFÍCIOS PREVIDENCIÁRIOS			541.982,00	541.982,00
99	Reserva de Contingência			837.172,00	837.172,00
99	999 Reserva de Contingência			837.172,00	837.172,00
99	999 0039 PREVIDÊNCIA DO REGIME ESTATUTÁRIO			837.172,00	837.172,00
99.999.0039.2086.0000	BENEFÍCIOS PREVIDENCIÁRIOS			837.172,00	837.172,00
TOTAL		0,00	0,00	1.680.090,00	1.680.090,00
TOTAL GERAL		392.582,46	1.534.895,90	17.274.106,35	19.201.584,71

Valdemir Alves da Silva

VALDEMIR ALVES DA SILVA
PREFEITO MUNICIPAL
395.033.643-53

Joaquim Mendes Viana

JOAQUIM MENDES VIANA
CONTADOR CRC 5.879/O
079.337.033-72



PM DE BOQUEIRÃO DO PIAUÍ

AVENIDA PRIMAVERA, Nº 699 - CNPJ:01612566/0001-37

Orçamento Programa - Exercício de 2018

Anexo 07

Página 1

Lei: 15, Data: 11/12/2017

**PROGRAMA DE TRABALHO DO GOVERNO
DEMONSTRATIVO DE FUNÇÕES, SUBFUNÇÕES E PROGRAMAS
POR PROJETOS, ATIVIDADES E OPERAÇÕES ESPECIAIS
(Inc. II, § 2º, Art. 2º)**

Código	Especificação	Operação Especial	Projetos	Atividades	T o t a
01	Legislativa	0,00	4.040,00	582.012,80	586.052,8
01	031 Ação Legislativa	0,00	4.040,00	582.012,80	586.052,8
01	031 0100 ATUAÇÃO LEGISLATIVA DA CÂMARA MUNICIPAL	0,00	4.040,00	582.012,80	586.052,8
01.031.0100.1001.0000	RESTAURAÇÃO E MANUTENÇÃO DO PRÉDIO DA CÂMARA	0,00	1.520,00	0,00	1.520,0
01.031.0100.1002.0000	AQUISIÇÃO DE EQUIPAMENTOS E VEÍCULOS	0,00	2.520,00	0,00	2.520,0
01.031.0100.2001.0000	MANUTENÇÃO DAS ATIVIDADES DA CÂMARA MUNICIPAL	0,00	0,00	582.012,80	582.012,8
04	Administração	0,00	45.393,05	2.430.056,53	2.475.449,5
04	062 Defesa do Interesse Público no Processo Judiciário	0,00	0,00	54.215,60	54.215,6
04	062 0002 OTIMIZAÇÃO E EFICIÊNCIA ADMINISTRATIVA	0,00	0,00	54.215,60	54.215,6
04.062.0002.2024.0000	MANUTENÇÃO DA PROCURADORIA GERAL DO MUNICÍPIO	0,00	0,00	54.215,60	54.215,6
04	122 Administração Geral	0,00	45.393,05	2.104.561,07	2.149.954,1
04	122 0002 OTIMIZAÇÃO E EFICIÊNCIA ADMINISTRATIVA	0,00	45.393,05	1.408.818,95	1.454.212,0
04.122.0002.1003.0000	AQUISIÇÃO DE EQUIP. E VEÍCULOS P/ O GABINETE DO PREFEITO	0,00	7.000,00	0,00	7.000,0
04.122.0002.1067.0000	AQUISIÇÃO DE VEÍCULOS	0,00	38.393,05	0,00	38.393,0
04.122.0002.2002.0000	MANUTENÇÃO DAS ATIVIDADES DO GABINETE DO PREFEITO	0,00	0,00	371.427,48	371.427,4
04.122.0002.2006.0000	MANUTENÇÃO DA SECRETARIA DE ADMINISTRAÇÃO	0,00	0,00	1.033.891,47	1.033.891,4
04.122.0002.2040.0000	MANUTENÇÃO DA SECRETARIA DE SAÚDE	0,00	0,00	3.500,00	3.500,0
04	122 0003 ASSESSORIA JURÍDICA	0,00	0,00	121.660,00	121.660,0
04.122.0003.2004.0000	MANUTENÇÃO DA ASSESSORIA JURÍDICA	0,00	0,00	121.660,00	121.660,0
04	122 0004 PLANEJAMENTO DO CONTROLE INTERNO	0,00	0,00	226.854,00	226.854,0
04.122.0004.2010.0000	MANUTENÇÃO DO SETOR DE CONTABILIDADE	0,00	0,00	226.854,00	226.854,0
04	122 0010 SEGURANÇA BOQUEIRÃO DA PAZ	0,00	0,00	4.000,00	4.000,0
04.122.0010.2011.0000	MANUTENÇÃO DA SEGURANÇA PÚBLICA	0,00	0,00	4.000,00	4.000,0
04	122 0012 COMUNICAÇÃO INTEGRADA	0,00	0,00	4.100,00	4.100,0
04.122.0012.2005.0000	MANUTENÇÃO DA ASSESSORIA DE IMPRESSA	0,00	0,00	4.100,00	4.100,0
04	122 0032 ENCARGOS PÚBLICOS DIVERSOS	0,00	0,00	324.634,52	324.634,5
04.122.0032.2007.0000	INDENIZAÇÃO ADMINISTRATIVA E SENTENÇAS JUDICIAIS	0,00	0,00	119.000,00	119.000,0
04.122.0032.2008.0000	ENCARGOS COM A ELETROBRÁS	0,00	0,00	205.634,52	205.634,5
04	122 0038 CONTRIBUIÇÕES	0,00	0,00	14.493,60	14.493,6
04.122.0038.2003.0000	CONTRIBUIÇÃO A ENTIDADES DE CLASSE	0,00	0,00	14.493,60	14.493,6
04	123 Administração Financeira	0,00	0,00	90.102,64	90.102,6
04	123 0001 FORTALECIMENTO DAS FINANÇAS MUNICIPAIS	0,00	0,00	79.731,82	79.731,8
04.123.0001.2012.0000	MANUTENÇÃO DO DEPARTAMENTO DE TRIBUTAÇÃO	0,00	0,00	36.431,82	36.431,8
04.123.0001.2171.0000	MANUTENÇÃO DA SECRETARIA DE FINANÇAS	0,00	0,00	43.300,00	43.300,0
04	123 0032 ENCARGOS PÚBLICOS DIVERSOS	0,00	0,00	10.370,82	10.370,8
04.123.0032.2013.0000	MANUTENÇÃO DOS SERVIÇOS BANCÁRIOS	0,00	0,00	10.370,82	10.370,8
04	124 Controle Interno	0,00	0,00	32.200,00	32.200,0
04	124 0004 PLANEJAMENTO DO CONTROLE INTERNO	0,00	0,00	32.200,00	32.200,0
04.124.0004.2014.0000	MANUTENÇÃO DA CONTROLADORIA GERAL DO MUNICÍPIO	0,00	0,00	32.200,00	32.200,0

BOQUEIRÃO DO PIAUÍ

LOA 2018



PM DE BOQUEIRÃO DO PIAUÍ

AVENIDA PRIMAVERA, Nº 699 - CNPJ:01612566/0001-37

Orçamento Programa - Exercício de 2018
Anexo 07
Página 2
Lei: 15, Data: 11/12/2017

**PROGRAMA DE TRABALHO DO GOVERNO
DEMONSTRATIVO DE FUNÇÕES, SUBFUNÇÕES E PROGRAMAS
POR PROJETOS, ATIVIDADES E OPERAÇÕES ESPECIAIS
(Inc.II, § 2º, Art.2º)**

Código	Especificação	Operação Especial	Projetos	Atividades	T o t a
04	Administração	0,00	45.393,05	2.430.056,53	2.475.449,58
04	128 - Formação de Recursos Humanos	0,00	0,00	3.000,00	3.000,00
04	128 0029 - POLÍTICA PESSOAL	0,00	0,00	3.000,00	3.000,00
04.128.0029.2016.0000	TREINAMENTO E CAPACITAÇÃO DE PESSOAL	0,00	0,00	3.000,00	3.000,00
04	271 - Previdência Básica	0,00	0,00	139.477,22	139.477,22
04	271 0032 - ENCARGOS PÚBLICOS DIVERSOS	0,00	0,00	139.477,22	139.477,22
04.271.0032.2018.0000	OBRIGAÇÕES PATRONAIS	0,00	0,00	139.477,22	139.477,22
04	722 - Telecomunicações	0,00	0,00	6.500,00	6.500,00
04	722 0032 - ENCARGOS PÚBLICOS DIVERSOS	0,00	0,00	6.500,00	6.500,00
04.722.0032.2017.0000	MANUTENÇÃO DOS SERVIÇOS TELEFÔNICOS	0,00	0,00	6.500,00	6.500,00
08	Assistência Social	0,00	69.790,00	764.846,97	834.636,97
08	242 - Assistência ao Portador de Deficiência	0,00	0,00	4.200,00	4.200,00
08	242 0017 - VIDA DE ATENDIMENTO A PESSOAL COM DEFICIÊNCIA	0,00	0,00	4.200,00	4.200,00
08.242.0017.2079.0000	MANUTENÇÃO DE PESSOAS ESPECIAIS	0,00	0,00	4.200,00	4.200,00
08	243 - Assistência à Criança e ao Adolescente	0,00	53.760,00	60.000,00	113.760,00
08	243 0016 - SOCIAL EM AÇÃO COMUNITÁRIA A CIDADANIA	0,00	10.000,00	60.000,00	70.000,00
08.243.0016.1050.0000	AQUISIÇÃO DE EQUIPAMENTOS PARA ASSISTÊNCIA SOCIAL	0,00	10.000,00	0,00	10.000,00
08.243.0016.2105.0000	MANUTENÇÃO DAS ATIVIDADES DO PROGRAMA CRIANÇA FELIZ	0,00	0,00	60.000,00	60.000,00
08	243 0019 - REDE FAMÍLIA	0,00	43.760,00	0,00	43.760,00
08.243.0019.1049.0000	CONST., AMPL. E REFORMA DE PRÉDIOS DA ASSISTÊNCIA SOCIAL	0,00	43.760,00	0,00	43.760,00
08	244 - Assistência Comunitária	0,00	16.030,00	700.646,97	716.676,97
08	244 0016 - SOCIAL EM AÇÃO COMUNITÁRIA A CIDADANIA	0,00	16.030,00	532.652,22	548.682,22
08.244.0016.1041.0000	AQUISIÇÃO DE EQUIPAMENTOS PARA SEC. DE ASSISTÊNCIA SOCIAL	0,00	3.000,00	0,00	3.000,00
08.244.0016.1042.0000	CONSTRUÇÃO, AMPLIAÇÃO E REFORMA DA SEC. DE ASSIST. SOCIAL	0,00	3.000,00	0,00	3.000,00
08.244.0016.1050.0000	AQUISIÇÃO DE EQUIPAMENTOS PARA ASSISTÊNCIA SOCIAL	0,00	10.030,00	0,00	10.030,00
08.244.0016.2056.0000	MANUTENÇÃO DA SECRETARIA DE ASSISTÊNCIA SOCIAL	0,00	0,00	112.900,60	112.900,60
08.244.0016.2059.0000	DESPESAS COM PESSOAS CARENTES	0,00	0,00	3.500,00	3.500,00
08.244.0016.2078.0000	MANUTENÇÃO DOS SERVIÇOS DE CONVIVÊNCIA E FORTALECIMENTO DE VINCULOS - SCFV	0,00	0,00	108.000,00	108.000,00
08.244.0016.2084.0000	MANUTENÇÃO DO FUNDO MUNICIPAL DE ASSISTÊNCIA SOCIAL	0,00	0,00	254.994,90	254.994,90
08.244.0016.2096.0000	MANUTENÇÃO DO IGD - BF	0,00	0,00	39.042,00	39.042,00
08.244.0016.2097.0000	MANUTENÇÃO DO IGD - SUAS	0,00	0,00	12.534,72	12.534,72
08.244.0016.2099.0000	ENCARGOS COM A ELETROBRÁS	0,00	0,00	1.680,00	1.680,00
08	244 0019 - REDE FAMÍLIA	0,00	0,00	167.994,75	167.994,75
08.244.0019.2058.0000	MANUTENÇÃO DO CONSELHO TUTELAR	0,00	0,00	95.994,75	95.994,75
08.244.0019.2083.0000	PROGRAMA DE ATENÇÃO INTEGRAL A FAMÍLIA - PAIF/PBFI	0,00	0,00	72.000,00	72.000,00
09	Previdência Social	0,00	0,00	842.918,00	842.918,00



PM DE BOQUEIRÃO DO PIAUÍ

AVENIDA PRIMAVERA, Nº 699 - CNPJ:01612566/0001-37

Orçamento Programa - Exercício de 2018

Anexo 07

Página 3

Lei: 15, Data: 11/12/2017

**PROGRAMA DE TRABALHO DO GOVERNO
DEMONSTRATIVO DE FUNÇÕES, SUBFUNÇÕES E PROGRAMAS
POR PROJETOS, ATIVIDADES E OPERAÇÕES ESPECIAIS**
(Inc. II, § 2º, Art. 2º)

Código	Especificação	Operação Especial	Projetos	Atividades	T o t a
09	Previdência Social	0,00	0,00	842.918,00	842.918,00
09	272 Previdência do Regime Estatutário	0,00	0,00	842.918,00	842.918,00
09	272 0039 PREVIDÊNCIA DO REGIMÉ ESTATUTÁRIO	0,00	0,00	842.918,00	842.918,00
09.272.0039.2085.0000	GESTÃO DO FUNDO DE PREVIDÊNCIA	0,00	0,00	300.936,00	300.936,00
09.272.0039.2086.0000	BENEFÍCIOS PREVIDENCIÁRIOS	0,00	0,00	541.982,00	541.982,00
10	Saúde	0,00	384.597,95	3.031.699,59	3.416.297,54
10	301 Atenção Básica	0,00	341.009,46	2.551.967,63	2.892.977,09
10	301 0023 LEVA SAÚDE	0,00	341.009,46	2.551.967,63	2.892.977,09
10.301.0023.1045.0000	CONSTRUÇÃO, AMPLIAÇÃO E REFORMA DE POSTOS DE SAÚDE	0,00	76.575,00	0,00	76.575,00
10.301.0023.1046.0000	AQUISIÇÃO DE EQUIPAMENTOS PARA SEC. DE SAÚDE	0,00	24.000,00	0,00	24.000,00
10.301.0023.1047.0000	AQUISIÇÃO DE VEÍCULOS E/OU MOTO	0,00	38.000,00	0,00	38.000,00
10.301.0023.1048.0000	AQUISIÇÃO DE AMBULÂNCIA	0,00	50.000,00	0,00	50.000,00
10.301.0023.1056.0000	CONSTRUÇÃO, AMPLIAÇÃO E REFORMA DE UBS	0,00	60.000,00	0,00	60.000,00
10.301.0023.1057.0000	AQUISIÇÃO DE EQUIPAMENTOS PARA UBS	0,00	13.000,00	0,00	13.000,00
10.301.0023.1058.0000	AQUISIÇÃO DE TRAILLER MÉDICO ODONTOLÓGICO	0,00	6.200,00	0,00	6.200,00
10.301.0023.1059.0000	AQUISIÇÃO DE EQUIP. MÉDICO, HOSPITALAR E ODONTOLÓGICO	0,00	17.575,00	0,00	17.575,00
10.301.0023.1060.0000	CONSTRUÇÃO DE ACADEMIA DE SAÚDE	0,00	55.659,46	0,00	55.659,46
10.301.0023.2068.0000	MANUTENÇÃO DO FUNDO MUNICIPAL DE SAÚDE - FMS	0,00	0,00	1.438.476,63	1.438.476,63
10.301.0023.2069.0000	PROGRAMA ATENÇÃO BÁSICA DE SAÚDE - PAB	0,00	0,00	190.736,00	190.736,00
10.301.0023.2070.0000	PROGRAMA SAÚDE DA FAMÍLIA - PSF	0,00	0,00	417.105,00	417.105,00
10.301.0023.2072.0000	PROGRAMA SAÚDE BUCAL - PSB	0,00	0,00	120.420,00	120.420,00
10.301.0023.2073.0000	PROGRAMA AGENTES COMUNITÁRIOS DE SAÚDE - PACS	0,00	0,00	197.730,00	197.730,00
10.301.0023.2074.0000	PROGRAMA SAÚDE NA ESCOLA - PSE	0,00	0,00	4.000,00	4.000,00
10.301.0023.2095.0000	MANUT. DO NÚCLEO DE APOIO A SAÚDE FAMILIAR - NASF	0,00	0,00	156.000,00	156.000,00
10.301.0023.2098.0000	COMPENSAÇÃO DE ESPECIFICIDADES REGIONAIS - CER	0,00	0,00	4.500,00	4.500,00
10.301.0023.2100.0000	ENCARGOS COM A ELETROBRÁS	0,00	0,00	23.000,00	23.000,00
10	302 Assistência Hospitalar e Ambulatorial	0,00	43.588,49	285.600,00	329.188,49
10	302 0023 LEVA SAÚDE	0,00	43.588,49	285.600,00	329.188,49
10.302.0023.1048.0000	AQUISIÇÃO DE AMBULÂNCIA	0,00	43.588,49	0,00	43.588,49
10.302.0023.2094.0000	MANUT. DO PROG. DE MELHORIA DO ACESSO E DA QUALIDADE - PMAQ	0,00	0,00	285.600,00	285.600,00
10	303 Suporte Profilático e Terapêutico	0,00	0,00	150.431,96	150.431,96
10	303 0023 LEVA SAÚDE	0,00	0,00	150.431,96	150.431,96
10.303.0023.2071.0000	PROGRAMA FARMÁCIA BÁSICA	0,00	0,00	33.654,96	33.654,96
10.303.0023.2172.0000	AQUISIÇÃO DE MEDICAMENTOS E MATERIAL HOSPITALAR	0,00	0,00	116.777,00	116.777,00
10	304 Vigilância Sanitária	0,00	0,00	12.000,00	12.000,00
10	304 0023 LEVA SAÚDE	0,00	0,00	12.000,00	12.000,00
10.304.0023.2075.0000	MANUTENÇÃO DO PROGRAMA VIGILÂNCIA SANITÁRIA	0,00	0,00	12.000,00	12.000,00
10	305 Vigilância Epidemiológica	0,00	0,00	31.700,00	31.700,00
10	305 0023 LEVA SAÚDE	0,00	0,00	31.700,00	31.700,00
10.305.0023.2076.0000	MANUTENÇÃO DO PROGRAMA VIGILÂNCIA EM SAÚDE	0,00	0,00	31.700,00	31.700,00



PM DE BOQUEIRÃO DO PIAUÍ

AVENIDA PRIMAVERA, Nº 699 - CNPJ:01612566/0001-37

Orçamento Programa - Exercício de 2018

Anexo 07

Página 4

Lei: 15, Data: 11/12/2017

**PROGRAMA DE TRABALHO DO GOVERNO
DEMONSTRATIVO DE FUNÇÕES, SUBFUNÇÕES E PROGRAMAS
POR PROJETOS, ATIVIDADES E OPERAÇÕES ESPECIAIS**
(Inc. II, § 2º, Art. 2º)

Código	Especificação	Operação Especial	Projetos	Atividades	Tota
12	Educação	0,00	331.729,90	7.234.951,81	7.566.681,7
12	361 Ensino Fundamental	0,00	275.429,90	6.613.045,35	6.888.475,2
12	361 0024 A ARTE DE VIVER ENSINANDO	0,00	263.165,00	0,00	263.165,0
12.361.0024.1005.0000	AQUISIÇÃO DE TRANSPORTE ESCOLAR	0,00	61.450,00	0,00	61.450,0
12.361.0024.1006.0000	AQUISIÇÃO DE EQUIPAMENTOS PARA ESCOLAS	0,00	16.000,00	0,00	16.000,0
12.361.0024.1007.0000	AQUISIÇÃO DE IMÓVEL	0,00	33.000,00	0,00	33.000,0
12.361.0024.1008.0000	CONSTRUÇÃO, AMPLIAÇÃO E REFORMA DE ESCOLAS	0,00	51.500,00	0,00	51.500,0
12.361.0024.1009.0000	AQUISIÇÃO DE UM LABORATÓRIO DE CIÊNCIAS	0,00	12.905,00	0,00	12.905,0
12.361.0024.1053.0000	CONST. E REFORMA DE QUADRAS E GINÁSIOS POLIESPORTIVOS ESCOLARES	0,00	88.310,00	0,00	88.310,0
12	361 0025 EDUCAÇÃO DE CRIANÇAS DE 07 A 14 ANOS	0,00	12.264,90	6.264.055,15	6.276.320,0
12.361.0025.1043.0000	CONSTRUÇÃO, AMPLIAÇÃO E REFORMA DE ESCOLAS	0,00	5.000,00	0,00	5.000,0
12.361.0025.1044.0000	AQUISIÇÃO DE EQUIPAMENTOS PARA AS ESCOLAS	0,00	7.264,90	0,00	7.264,9
12.361.0025.2028.0000	MANUTENÇÃO DO ENSINO FUNDAMENTAL	0,00	0,00	556.620,85	556.620,8
12.361.0025.2029.0000	MANUTENÇÃO DA MERENDA ESCOLAR ENS. FUNDAMENTAL	0,00	0,00	185.127,34	185.127,3
12.361.0025.2030.0000	MANUTENÇÃO DO TRANSPORTE ESCOLAR	0,00	0,00	62.110,79	62.110,7
12.361.0025.2031.0000	TREINAMENTO E CAPACITAÇÃO DO PESSOAL DA EDUCAÇÃO	0,00	0,00	5.900,00	5.900,0
12.361.0025.2032.0000	PROGRAMA SALÁRIO EDUCAÇÃO - QSE	0,00	0,00	184.524,66	184.524,6
12.361.0025.2033.0000	PROGRAMA DINHEIRO DIRETO DAS ESCOLAS - PDDE	0,00	0,00	24.919,20	24.919,2
12.361.0025.2061.0000	MANUTENÇÃO DO ENSINO FUNDAMENTAL	0,00	0,00	573.100,10	573.100,1
12.361.0025.2062.0000	MANUTENÇÃO DO ENSINO FUNDAMENTAL - 40%	0,00	0,00	1.381.105,35	1.381.105,3
12.361.0025.2063.0000	MANUTENÇÃO DO ENSINO FUNDAMENTAL - 60%	0,00	0,00	3.263.494,72	3.263.494,7
12.361.0025.2101.0000	ENCARGOS COM A ELETROBRÁS	0,00	0,00	6.200,00	6.200,0
12.361.0025.2102.0000	ENCARGOS COM A ELETROBRÁS	0,00	0,00	12.952,14	12.952,1
12.361.0025.2165.0000	MANUTENÇÃO DO PROJovem	0,00	0,00	8.000,00	8.000,0
12	361 0027 ATENDIMENTO DE JOVENS E ADULTOS	0,00	0,00	332.790,20	332.790,2
12.361.0027.2035.0000	MANUTENÇÃO DO ENSINO DE JOVENS E ADULTOS	0,00	0,00	14.000,00	14.000,0
12.361.0027.2066.0000	MANUTENÇÃO DO ENSINO DE JOVENS E ADULTOS - 40%	0,00	0,00	5.500,00	5.500,0
12.361.0027.2067.0000	MANUTENÇÃO DO ENSINO DE JOVENS E ADULTOS - 60%	0,00	0,00	297.758,20	297.758,2
12.361.0027.2158.0000	AQUISIÇÃO DE MERENDA ESCOLAR - EJA	0,00	0,00	15.532,00	15.532,0
12	361 0028 EDUCAÇÃO ESPECIAL	0,00	0,00	12.000,00	12.000,0
12.361.0028.2036.0000	MANUTENÇÃO DO ENSINO ESPECIAL	0,00	0,00	12.000,00	12.000,0
12	361 0035 TREINAMENTO DE PESSOAL	0,00	0,00	4.200,00	4.200,0
12.361.0035.2090.0000	CAPACITAÇÃO DE MEMBROS DE CONSELHOS ESCOLARES	0,00	0,00	4.200,00	4.200,0
12	365 Educação Infantil	0,00	56.300,00	621.906,46	678.206,4
12	365 0026 EDUCAÇÃO DE CRIANÇAS DE 0 A 6 ANOS	0,00	56.300,00	621.906,46	678.206,4
12.365.0026.1011.0000	CONSTRUÇÃO, AMPLIAÇÃO E REFORMA DE CRECHES	0,00	35.800,00	0,00	35.800,0
12.365.0026.1012.0000	AQUISIÇÃO DE EQUIPAMENTOS PARA CRECHES	0,00	10.500,00	0,00	10.500,0
12.365.0026.1054.0000	AQUISIÇÃO DE EQUIPAMENTOS PARA O ENSINO INFANTIL	0,00	5.000,00	0,00	5.000,0
12.365.0026.1055.0000	CONSTRUÇÃO, AMPLIAÇÃO E REFORMA DE CRECHES	0,00	5.000,00	0,00	5.000,0
12.365.0026.2064.0000	MANUTENÇÃO DO ENSINO INFANTIL - 40%	0,00	0,00	16.500,00	16.500,0
12.365.0026.2065.0000	MANUTENÇÃO DO ENSINO INFANTIL - 60%	0,00	0,00	134.415,18	134.415,1
12.365.0026.2163.0000	MANUTENÇÃO DE CRECHES	0,00	0,00	40.500,00	40.500,0
12.365.0026.2164.0000	MANUTENÇÃO DO PRE-ESCOLAR	0,00	0,00	37.500,00	37.500,0
12.365.0026.2166.0000	MANUTENÇÃO DE CRECHE 40%	0,00	0,00	9.050,00	9.050,0
12.365.0026.2167.0000	MANUTENÇÃO DE CRECHE 60%	0,00	0,00	6.000,00	6.000,0
12.365.0026.2168.0000	MANUTENÇÃO DO PRE-ESCOLAR 40%	0,00	0,00	9.400,00	9.400,0
12.365.0026.2169.0000	MANUTENÇÃO DO PRE-ESCOLAR 60%	0,00	0,00	311.461,28	311.461,2
12.365.0026.2170.0000	AQUISIÇÃO DE MERENDA ESCOLAR - ENSINO INFANTIL	0,00	0,00	57.080,00	57.080,0
13	Cultura	0,00	0,00	98.956,00	98.956,0
13	392 Difusão Cultural	0,00	0,00	98.956,00	98.956,0



PM DE BOQUEIRÃO DO PIAUÍ

AVENIDA PRIMAVERA, Nº 699 - CNPJ:01612566/0001-37

Orçamento Programa - Exercício de 2018

Anexo 07

Página 5

Lei: 15, Data: 11/12/2017

**PROGRAMA DE TRABALHO DO GOVERNO
DEMONSTRATIVO DE FUNÇÕES, SUBFUNÇÕES E PROGRAMAS
POR PROJETOS, ATIVIDADES E OPERAÇÕES ESPECIAIS
(Inc.II, § 2º, Art.2º)**

Código	Especificação	Operação Especial	Projetos	Atividades	T o t a
13	Cultura	0,00	0,00	98.956,00	98.956,00
13	392 Difusão Cultural	0,00	0,00	98.956,00	98.956,00
13	392 0013 CIRCUITO CULTURAL	0,00	0,00	98.956,00	98.956,00
13.392.0013.2037.0000	MANUTENÇÃO DA BIBLIOTECA PÚBLICA	0,00	0,00	12.456,00	12.456,00
13.392.0013.2038.0000	MANUTENÇÃO DO DEPARTAMENTO DE CULTURA	0,00	0,00	31.000,00	31.000,00
13.392.0013.2039.0000	INCENTIVO AS ATIVIDADES CULTURAIS DO MUNICÍPIO	0,00	0,00	55.500,00	55.500,00
15	Urbanismo	0,00	367.982,44	890.801,36	1.258.783,80
15	122 Administração Geral	0,00	0,00	555.733,81	555.733,81
15	122 0002 OTIMIZAÇÃO E EFICIÊNCIA ADMINISTRATIVA	0,00	0,00	555.733,81	555.733,81
15.122.0002.2043.0000	MANUTENÇÃO DO DEPARTAMENTO DE OBRAS E DESENV. URBANO	0,00	0,00	546.983,81	546.983,81
15.122.0002.2044.0000	MANUTENÇÃO E CONSERVAÇÃO DE PRÉDIOS PÚBLICOS	0,00	0,00	8.750,00	8.750,00
15	451 Infra-Estrutura Urbana	0,00	279.307,44	94.194,89	373.502,33
15	451 0005 GESTÃO E CONTROLE URBANÍSTICO DA CIDADE	0,00	229.650,00	6.000,00	235.650,00
15.451.0005.1027.0000	URBANIZAÇÃO DE VIAS PÚBLICAS	0,00	11.350,00	0,00	11.350,00
15.451.0005.1028.0000	CONSTRUÇÃO, AMPLIAÇÃO E REFORMA DE PRÉDIOS PÚBLICOS	0,00	36.050,00	0,00	36.050,00
15.451.0005.1029.0000	PAVIMENTAÇÃO E URBANIZAÇÃO DE VIAS PÚBLICAS	0,00	110.000,00	0,00	110.000,00
15.451.0005.1030.0000	AQUISIÇÃO DE EQUIPAMENTOS PARA LIMPEZA PÚBLICA	0,00	6.700,00	0,00	6.700,00
15.451.0005.1031.0000	CONSTRUÇÃO E AMPLIAÇÃO DE CEMITÉRIOS PÚBLICOS	0,00	6.500,00	0,00	6.500,00
15.451.0005.1032.0000	CONSTRUÇÃO DE CICLOVIAS	0,00	8.550,00	0,00	8.550,00
15.451.0005.1037.0000	CONSTRUÇÃO DE PONTES, BUEIROS E PASSAGENS MOLHADAS	0,00	18.500,00	0,00	18.500,00
15.451.0005.1061.0000	CONSTRUÇÃO E RECUPERAÇÃO DE CALÇAMENTO	0,00	32.000,00	0,00	32.000,00
15.451.0005.2045.0000	MANUTENÇÃO E CONSERVAÇÃO DA PAVIMENTAÇÃO POLIÉDRICA	0,00	0,00	6.000,00	6.000,00
15	451 0006 MORADIA PARA TODOS	0,00	25.932,44	0,00	25.932,44
15.451.0006.1170.0000	CONSTRUÇÃO E RECUPERAÇÃO DE BALNEÁRIO	0,00	25.932,44	0,00	25.932,44
15	451 0034 ESTRADAS VICINAIS	0,00	23.725,00	88.194,89	111.919,89
15.451.0034.1036.0000	CONSTRUÇÃO E RESTAURAÇÃO DE ESTRADAS VICINAIS	0,00	23.175,00	0,00	23.175,00
15.451.0034.1037.0000	CONSTRUÇÃO DE PONTES, BUEIROS E PASSAGENS MOLHADAS	0,00	550,00	0,00	550,00
15.451.0034.2050.0000	MANUTENÇÃO DE ESTRADAS VICINAIS	0,00	0,00	88.194,89	88.194,89
15	452 Serviços Urbanos	0,00	88.675,00	203.692,40	292.367,40
15	452 0005 GESTÃO E CONTROLE URBANÍSTICO DA CIDADE	0,00	88.675,00	203.692,40	292.367,40
15.452.0005.1033.0000	CONSTRUÇÃO, AMPLIAÇÃO E REFORMA DE PRAÇAS PÚBLICAS	0,00	24.175,00	0,00	24.175,00
15.452.0005.1034.0000	AQUISIÇÃO DE IMÓVEIS	0,00	17.000,00	0,00	17.000,00
15.452.0005.1169.0000	AQUISIÇÃO DE CAMINHÃO COMPACTADOR DE LIXO	0,00	47.500,00	0,00	47.500,00
15.452.0005.2046.0000	MANUTENÇÃO DOS SERVIÇOS DE LIMPEZA PÚBLICA	0,00	0,00	170.784,40	170.784,40
15.452.0005.2047.0000	MANUTENÇÃO E CONSERVAÇÃO DE CEMITÉRIOS PÚBLICOS	0,00	0,00	6.404,00	6.404,00
15.452.0005.2048.0000	MANUTENÇÃO E CONSERVAÇÃO DE PRAÇAS PÚBLICAS	0,00	0,00	26.504,00	26.504,00
15	751 Conservação de Energia	0,00	0,00	37.180,26	37.180,26
15	751 0005 GESTÃO E CONTROLE URBANÍSTICO DA CIDADE	0,00	0,00	37.180,26	37.180,26
15.751.0005.2049.0000	MANUTENÇÃO DOS SERVIÇOS DE ILUMINAÇÃO PÚBLICA	0,00	0,00	37.180,26	37.180,26

**PM DE BOQUEIRÃO DO PIAUÍ**

AVENIDA PRIMAVERA, Nº 699 - CNPJ:01612566/0001-37

Orçamento Programa - Exercício de 2018

Anexo 07

Página 6

Lei: 15, Data: 11/12/2017

**PROGRAMA DE TRABALHO DO GOVERNO
DEMONSTRATIVO DE FUNÇÕES, SUBFUNÇÕES E PROGRAMAS
POR PROJETOS, ATIVIDADES E OPERAÇÕES ESPECIAIS**
(Inc. II, § 2º, Art. 2º)

Código	Especificação	Operação Especial	Projetos	Atividades	T o t a
16	Habitação	0,00	25.200,00	0,00	25.200,00
16	482 Habitação Urbana	0,00	25.200,00	0,00	25.200,00
16	482 0006 MORADIA PARA TODOS	0,00	25.200,00	0,00	25.200,00
16.482.0006.1035.0000	CONSTRUÇÃO, AMPLIAÇÃO E REFORMA DE CASAS POPULARES	0,00	25.200,00	0,00	25.200,00
17	Saneamento	0,00	139.465,00	328.098,36	467.563,36
17	511 Saneamento Básico Rural	0,00	48.465,00	328.098,36	376.563,36
17	511 0030 ABASTECIMENTO D'ÁGUA	0,00	44.465,00	283.098,36	327.563,36
17.511.0030.1021.0000	CONSTRUÇÃO, RESTAURAÇÃO DA REDE DE DISTRIBUIÇÃO D'ÁGUA	0,00	15.000,00	0,00	15.000,00
17.511.0030.1022.0000	AQUISIÇÃO DE EQUIPAMENTOS PARA ABASTECIMENTO D'ÁGUA	0,00	26.000,00	0,00	26.000,00
17.511.0030.1023.0000	CONSTRUÇÃO DE CHAFARIZES E POÇOS TUBULARES	0,00	3.465,00	0,00	3.465,00
17.511.0030.2042.0000	MANUTENÇÃO DA REDE DE ABASTECIMENTO D'ÁGUA	0,00	0,00	283.098,36	283.098,36
17	511 0032 ENCARGOS PÚBLICOS DIVERSOS	0,00	0,00	45.000,00	45.000,00
17.511.0032.2103.0000	ENCARGOS COM A ELETROBRÁS	0,00	0,00	45.000,00	45.000,00
17	511 0036 DEFESA CONTRA AS SECAS	0,00	4.000,00	0,00	4.000,00
17.511.0036.1024.0000	CONSTRUÇÃO E AMPLIAÇÃO DE AÇUDES, BARRAGENS E BARREIROS	0,00	4.000,00	0,00	4.000,00
17	512 Saneamento Básico Urbano	0,00	84.500,00	0,00	84.500,00
17	512 0030 ABASTECIMENTO D'ÁGUA	0,00	7.000,00	0,00	7.000,00
17.512.0030.1072.0000	REFORMA E AMPLIAÇÃO DO SISTEMA DE ABASTECIMENTO D'ÁGUA	0,00	7.000,00	0,00	7.000,00
17	512 0031 SANEAMENTO GERAL	0,00	77.500,00	0,00	77.500,00
17.512.0031.1025.0000	CONSTRUÇÃO DE UM ATERRO SANITÁRIO	0,00	64.500,00	0,00	64.500,00
17.512.0031.1028.0000	CONSTRUÇÃO, REFORMA E AMPLIAÇÃO DE FOÇAS SÉPTICAS	0,00	6.500,00	0,00	6.500,00
17.512.0031.1114.0000	CONSTRUÇÃO DE MSD - MÓDULOS SANITÁRIOS DOMICILIARES	0,00	6.500,00	0,00	6.500,00
17	541 Preservação e Conservação Ambiental	0,00	6.500,00	0,00	6.500,00
17	541 0011 EDUCAÇÃO AMBIENTAL SER NATUREZA	0,00	6.500,00	0,00	6.500,00
17.541.0011.1038.0000	AÇÕES DE SAÚDE E EDUCAÇÃO AMBIENTAL	0,00	6.500,00	0,00	6.500,00
18	Gestão Ambiental	0,00	14.700,00	31.400,00	46.100,00
18	541 Preservação e Conservação Ambiental	0,00	14.700,00	31.400,00	46.100,00
18	541 0011 EDUCAÇÃO AMBIENTAL SER NATUREZA	0,00	14.700,00	31.400,00	46.100,00
18.541.0011.1115.0000	CONSTRUÇÃO E MANUTENÇÃO DO SISTEMA DE IRRIGAÇÃO	0,00	14.700,00	0,00	14.700,00
18.541.0011.2060.0000	MANUTENÇÃO DA SECRETARIA DE MEIO AMBIENTE	0,00	0,00	31.400,00	31.400,00
20	Agricultura	0,00	7.000,00	63.368,12	70.368,12
20	122 Administração Geral	0,00	7.000,00	63.368,12	70.368,12



PM DE BOQUEIRÃO DO PIAUÍ

AVENIDA PRIMAVERA, Nº 699 - CNPJ:01612566/0001-37

Orçamento Programa - Exercício de 2018

Anexo 07

Página 7

Lei: 15, Data: 11/12/2017

**PROGRAMA DE TRABALHO DO GOVERNO
DEMONSTRATIVO DE FUNÇÕES, SUBFUNÇÕES E PROGRAMAS
POR PROJETOS, ATIVIDADES E OPERAÇÕES ESPECIAIS
(Inc.II, § 2º, Art.2º)**

Código	Especificação	Operação Especial	Projetos	Atividades	T o t a
20	Agricultura	0,00	64.500,00	79.168,12	143.668,1
20	122 Administração Geral	0,00	7.000,00	63.368,12	70.368,1
20	122 0009 SEMEAR AGRICULTURA	0,00	7.000,00	63.368,12	70.368,1
20.122.0009.1101.0000	AQUISIÇÃO DE EQUIPAMENTOS AGRICÓLAS	0,00	7.000,00	0,00	7.000,0
20.122.0009.2025.0000	MANUTENÇÃO DA SECRETARIA DE AGRICULTURA	0,00	0,00	63.368,12	63.368,1
20	605 Abastecimento	0,00	24.000,00	3.600,00	27.600,0
20	605 0009 SEMEAR AGRICULTURA	0,00	24.000,00	3.600,00	27.600,0
20.605.0009.1051.0000	CONSTRUÇÃO, AMPLIAÇÃO E REFORMA DE FEIRAS E MERCADO PÚBLICO	0,00	24.000,00	0,00	24.000,0
20.605.0009.2027.0000	MANUTENÇÃO DE MERCADOS, MATADOURO E FEIRAS	0,00	0,00	3.600,00	3.600,0
20	606 Extensão Rural	0,00	25.000,00	2.000,00	27.000,0
20	606 0009 SEMEAR AGRICULTURA	0,00	25.000,00	2.000,00	27.000,0
20.606.0009.1004.0000	AQUISIÇÃO DE PATRULHA MECANIZADA	0,00	25.000,00	0,00	25.000,0
20.606.0009.2026.0000	ASSISTÊNCIA AO PEQUENO PRODUTOR	0,00	0,00	2.000,00	2.000,0
20	608 Promoção da Produção Agropecuária	0,00	0,00	10.200,00	10.200,0
20	608 0009 SEMEAR AGRICULTURA	0,00	0,00	4.200,00	4.200,0
20.608.0009.2087.0000	INCENTIVO A AGRICULTURA FAMILIAR	0,00	0,00	4.200,00	4.200,0
20	608 0037 PRODUÇÃO ANIMAL	0,00	0,00	6.000,00	6.000,0
20.608.0037.2088.0000	INCENTIVO A PISCICULTURA	0,00	0,00	3.000,00	3.000,0
20.608.0037.2089.0000	INCENTIVO A PECUÁRIA	0,00	0,00	3.000,00	3.000,0
20	692 Comercialização	0,00	8.500,00	0,00	8.500,0
20	692 0009 SEMEAR AGRICULTURA	0,00	8.500,00	0,00	8.500,0
20.692.0009.1052.0000	CONST., AMP. E REFORMA DE MATADOURO	0,00	8.500,00	0,00	8.500,0
23	Comércio e Serviços	0,00	0,00	35.900,00	35.900,0
3	695 Turismo	0,00	0,00	35.900,00	35.900,0
23	695 0007 TURISMO CIDADE MINHA	0,00	0,00	35.900,00	35.900,0
23.695.0007.2052.0000	MANUTENÇÃO DA SECRETARIA DE TURISMO	0,00	0,00	35.900,00	35.900,0
24	Comunicações	0,00	0,00	12.702,81	12.702,8
24	131 Comunicação Social	0,00	0,00	12.702,81	12.702,8
24	131 0032 ENCARGOS PÚBLICOS DIVERSOS	0,00	0,00	12.702,81	12.702,8
24.131.0032.2019.0000	MANUTENÇÃO DOS SERVIÇOS POSTAIS	0,00	0,00	2.702,81	2.702,8
24.131.0032.2020.0000	MANUTENÇÃO DOS SERVIÇOS DE RADIODIFUSÃO	0,00	0,00	10.000,00	10.000,0
25	Energia	0,00	31.497,56	0,00	31.497,5
25	752 Energia Elétrica	0,00	31.497,56	0,00	31.497,5



PM DE BOQUEIRÃO DO PIAUÍ

AVENIDA PRIMAVERA, Nº 699 - CNPJ:01612566/0001-37

Orçamento Programa

Exercício de 2018

Anexo 07

Página 8

Lei: 15, Data: 11/12/2017

**PROGRAMA DE TRABALHO DO GOVERNO
DEMONSTRATIVO DE FUNÇÕES, SUBFUNÇÕES E PROGRAMAS
POR PROJETOS, ATIVIDADES E OPERAÇÕES ESPECIAIS**
(Inc. II, § 2º, Art. 2º)

Código	Especificação	Operação Especial	Projetos	Atividades	Total
25	Energia	0,00	31.497,56	0,00	31.497,56
25	752 Energia Elétrica	0,00	31.497,56	0,00	31.497,56
25	752 0033 TRANSMISSÃO E DIST. DE ENERGIA ELÉTRICA	0,00	31.497,56	0,00	31.497,56
25.752.0033.1062.0000	CONSTRUÇÃO, AMPLIAÇÃO E RECUP. DA REDE DE ENERGIA ELÉTRICA URB. E RURAL	0,00	31.497,56	0,00	31.497,56
26	Transporte	0,00	0,00	1.650,00	1.650,00
26	782 Transporte Rodoviário	0,00	0,00	1.650,00	1.650,00
26	782 0015 TRANSPORTE RODOVIÁRIO	0,00	0,00	1.650,00	1.650,00
26.782.0015.2051.0000	MANUTENÇÃO DE SERVIÇOS RODOVIÁRIOS	0,00	0,00	1.650,00	1.650,00
27	Desporto e Lazer	0,00	56.000,00	71.772,00	127.772,00
27	812 Desporto Comunitário	0,00	33.000,00	71.772,00	104.772,00
27	812 0008 VIVA MELHOR PRATICANDO ESPORTES	0,00	33.000,00	71.772,00	104.772,00
27.812.0008.1040.0000	AQUISIÇÃO DE EQUIPAMENTOS ESPORTIVOS	0,00	3.500,00	0,00	3.500,00
27.812.0008.1065.0000	CONST. AMPL. E REST. DE CAMPOS DE FUTEBOL, QUADRAS E GIN. POLIESPORTIVOS	0,00	29.500,00	0,00	29.500,00
27.812.0008.2053.0000	MANUTENÇÃO DO DEPARTAMENTO ESPORTIVO	0,00	0,00	66.272,00	66.272,00
27.812.0008.2136.0000	MANUTENÇÃO DO CAMPOS DE FUTEBOL, QUADRAS E GINÁSIO POLIESPORTIVO	0,00	0,00	5.500,00	5.500,00
27	813 Lazer	0,00	23.000,00	0,00	23.000,00
27	813 0008 VIVA MELHOR PRATICANDO ESPORTES	0,00	23.000,00	0,00	23.000,00
27.813.0008.1039.0000	CRIAÇÃO DE UMA ÁREA DE LAZER E MELHORIA DE ACESSO	0,00	23.000,00	0,00	23.000,00
28	Encargos Especiais	238.582,46	0,00	0,00	238.582,46
28	843 Serviço da Dívida Interna	128.115,00	0,00	0,00	128.115,00
28	843 0032 ENCARGOS PÚBLICOS DIVERSOS	128.115,00	0,00	0,00	128.115,00
28.843.0032.0001.0000	ENCARGOS COM A DÍVIDA INTERNA	14.000,00	0,00	0,00	14.000,00
28.843.0032.1013.0000	AMORTIZAÇÃO E ENCARGOS ADMINISTRATIVOS	114.115,00	0,00	0,00	114.115,00
28	846 Outros Encargos Especiais	110.467,46	0,00	0,00	110.467,46
28	846 0032 ENCARGOS PÚBLICOS DIVERSOS	110.467,46	0,00	0,00	110.467,46
28.846.0032.0002.0000	CONTRIBUIÇÃO PASEP	110.467,46	0,00	0,00	110.467,46
99	Reserva de Contingência	154.000,00	0,00	837.172,00	991.172,00
99	999 Reserva de Contingência	154.000,00	0,00	837.172,00	991.172,00
99	999 0039 PREVIDÊNCIA DO REGIME ESTATUTÁRIO	0,00	0,00	837.172,00	837.172,00
99.999.0039.2086.0000	BENEFÍCIOS PREVIDENCIÁRIOS	0,00	0,00	837.172,00	837.172,00
99	999 9999 RESERVA DE CONTINGÊNCIA	154.000,00	0,00	0,00	154.000,00
99.999.9999.2023.0000	RESERVA DE CONTINGÊNCIA	154.000,00	0,00	0,00	154.000,00



PM DE BOQUEIRÃO DO PIAUÍ

AVENIDA PRIMAVERA, Nº 699 - CNPJ:01612566/0001-37

Orçamento Programa

Exercício de 2018

Anexo 07

Página 9

Lei: 15, Data: 11/12/2017

**PROGRAMA DE TRABALHO DO GOVERNO
DEMONSTRATIVO DE FUNÇÕES, SUBFUNÇÕES E PROGRAMAS
POR PROJETOS, ATIVIDADES E OPERAÇÕES ESPECIAIS**
(Inc. II, § 2º, Art. 2º)

Código	Especificação	Operação Especial	Projetos	Atividades	Total
TOTAL		392.582,46	1.534.895,90	17.274.106,35	19.201.584,71

Valdemir Alves da Silva
 VALDEMIR ALVES DA SILVA
 PREFEITO MUNICIPAL
 395.033.643-53

Joaquim Mendes Viana
 JOAQUIM MENDES VIANA
 CONTADOR CRC 5.879/O
 079.337.033-72



PM DE BOQUEIRÃO DO PIAUÍ

AVENIDA PRIMAVERA, Nº 699 - CNPJ:01612566/0001-37

Orçamento Programa Exercício de 2018

Anexo 08

Página 1

Lei: 15, Data: 11/12/2017

**DESPESA POR FUNÇÃO, SUBFUNÇÃO E PROGRAMAS
CONFORME O VÍNCULO COM OS RECURSOS**
(Inc.II, § 2º, Art.2º)

Código	Especificação	Ordinário	Vinculado	Adm. Indireta	Total
01	Legislativa	586.052,80			586.052,80
01 031	Ação Legislativa	586.052,80			586.052,80
01 031 0100	ATUAÇÃO LEGISLATIVA DA CÂMARA MUNICIPAL	586.052,80			586.052,80
04	Administração	2.375.449,58	100.000,00		2.475.449,58
04 062	Defesa do Interesse Público no Processo Judiciário	54.215,60			54.215,60
04 062 0002	OTIMIZAÇÃO E EFICIÊNCIA ADMINISTRATIVA	54.215,60			54.215,60
04 122	Administração Geral	2.049.954,12	100.000,00		2.149.954,12
04 122 0002	OTIMIZAÇÃO E EFICIÊNCIA ADMINISTRATIVA	1.454.212,00			1.454.212,00
04 122 0003	ASSESSORIA JURÍDICA	121.660,00			121.660,00
04 122 0004	PLANEJAMENTO DO CONTROLE INTERNO	226.854,00			226.854,00
04 122 0010	SEGURANÇA BOQUEIRÃO DA PAZ	4.000,00			4.000,00
04 122 0012	COMUNICAÇÃO INTEGRADA	4.100,00			4.100,00
04 122 0032	ENCARGOS PÚBLICOS DIVERSOS	224.634,52	100.000,00		324.634,52
04 122 0038	CONTRIBUIÇÕES	14.493,60			14.493,60
04 123	Administração Financeira	90.102,64			90.102,64
04 123 0001	FORTALECIMENTO DAS FINANÇAS MUNICIPAIS	79.731,82			79.731,82
04 123 0032	ENCARGOS PÚBLICOS DIVERSOS	10.370,82			10.370,82
04 124	Controle Interno	32.200,00			32.200,00
04 124 0004	PLANEJAMENTO DO CONTROLE INTERNO	32.200,00			32.200,00
04 128	Formação de Recursos Humanos	3.000,00			3.000,00
04 128 0029	POLÍTICA PESSOAL	3.000,00			3.000,00
04 271	Previdência Básica	139.477,22			139.477,22
04 271 0032	ENCARGOS PÚBLICOS DIVERSOS	139.477,22			139.477,22
04 722	Telecomunicações	6.500,00			6.500,00
04 722 0032	ENCARGOS PÚBLICOS DIVERSOS	6.500,00			6.500,00
08	Assistência Social	189.430,60	645.206,37		834.636,97
08 242	Assistência ao Portador de Deficiência		4.200,00		4.200,00
08 242 0017	ATIVIDADE DE ATENDIMENTO A PESSOAL COM DEFICIÊNCIA		4.200,00		4.200,00
08 243	Assistência à Criança e ao Adolescente	51.500,00	62.260,00		113.760,00
08 243 0016	SOCIAL EM AÇÃO COMUNITÁRIA A CIDADANIA	10.000,00	60.000,00		70.000,00
08 243 0019	REDE FAMÍLIA	41.500,00	2.260,00		43.760,00
08 244	Assistência Comunitária	137.930,60	578.746,37		716.676,97
08 244 0016	SOCIAL EM AÇÃO COMUNITÁRIA A CIDADANIA	122.400,60	426.281,62		548.682,22
08 244 0019	REDE FAMÍLIA	15.530,00	152.464,75		167.994,75
09	Previdência Social	842.918,00			842.918,00
09 272	Previdência do Regime Estatutário	842.918,00			842.918,00
09 272 0039	PREVIDÊNCIA DO REGÍME ESTATUTÁRIO	842.918,00			842.918,00
10	Saúde	1.495.530,52	1.920.767,02		3.416.297,54
10 301	Atenção Básica	1.385.505,33	1.507.471,76		2.892.977,09
10 301 0023	LEVA SAÚDE	1.385.505,33	1.507.471,76		2.892.977,09
10 302	Assistência Hospitalar e Ambulatorial	28.088,49	301.100,00		329.188,49
10 302 0023	LEVA SAÚDE	28.088,49	301.100,00		329.188,49
10 303	SupORTE Profilático e Terapêutico	81.936,70	68.495,26		150.431,96
10 303 0023	LEVA SAÚDE	81.936,70	68.495,26		150.431,96

**PM DE BOQUEIRÃO DO PIAUÍ**

AVENIDA PRIMAVERA, Nº 699 - CNPJ:01612566/0001-37

Orçamento Programa

Exercício de 2018

Anexo 08

Página 2

**DESPESA POR FUNÇÃO, SUBFUNÇÃO E PROGRAMAS
CONFORME O VÍNCULO COM OS RECURSOS**

Lei: 15, Data: 11/12/2017

(Inc. II, § 2º, Art. 2º)

Código	Especificação	Ordinário	Vinculado	Adm. Indireta	Total
10 304	Vigilância Sanitária		12.000,00		12.000,00
10 304 0023	LEVA SAÚDE		12.000,00		12.000,00
10 305	Vigilância Epidemiológica		31.700,00		31.700,00
10 305 0023	LEVA SAÚDE		31.700,00		31.700,00
12	Educação		7.566.681,71		7.566.681,71
12 361	Ensino Fundamental		6.888.475,25		6.888.475,25
12 361 0024	A ARTE DE VIVER ENSINANDO		263.165,00		263.165,00
12 361 0025	EDUCAÇÃO DE CRIANÇAS DE 07 A 14 ANOS		6.276.320,05		6.276.320,05
12 361 0027	ATENDIMENTO DE JOVENS E ADULTOS		332.790,20		332.790,20
12 361 0028	EDUCAÇÃO ESPECIAL		12.000,00		12.000,00
12 361 0035	TREINAMENTO DE PESSOAL		4.200,00		4.200,00
12 365	Educação Infantil		678.206,46		678.206,46
12 365 0026	EDUCAÇÃO DE CRIANÇAS DE 0 A 6 ANOS		678.206,46		678.206,46
13	Cultura	98.956,00			98.956,00
13 392	Difusão Cultural	98.956,00			98.956,00
13 392 0013	CIRCUITO CULTURAL	98.956,00			98.956,00
15	Urbanismo	1.230.588,91	28.194,89		1.258.783,80
15 122	Administração Geral	555.733,81			555.733,81
15 122 0002	OTIMIZAÇÃO E EFICIÊNCIA ADMINISTRATIVA	555.733,81			555.733,81
15 451	Infra-Estrutura Urbana	345.307,44	28.194,89		373.502,33
15 451 0005	GESTÃO E CONTROLE URBANÍSTICO DA CIDADE	235.650,00			235.650,00
15 451 0006	MORADIA PARA TODOS	25.932,44			25.932,44
15 451 0034	ESTRADAS VICINAIS	83.725,00	28.194,89		111.919,89
15 452	Serviços Urbanos	292.367,40			292.367,40
15 452 0005	GESTÃO E CONTROLE URBANÍSTICO DA CIDADE	292.367,40			292.367,40
15 751	Conservação de Energia	37.180,26			37.180,26
15 751 0005	GESTÃO E CONTROLE URBANÍSTICO DA CIDADE	37.180,26			37.180,26
16	Habitação	25.200,00			25.200,00
16 482	Habitação Urbana	25.200,00			25.200,00
16 482 0006	MORADIA PARA TODOS	25.200,00			25.200,00
17	Saneamento	467.563,36			467.563,36
17 511	Saneamento Básico Rural	376.563,36			376.563,36
17 511 0030	ABASTECIMENTO D'ÁGUA	327.563,36			327.563,36
17 511 0032	ENCARGOS PÚBLICOS DIVERSOS	45.000,00			45.000,00
17 511 0036	DEFESA CONTRA AS SECAS	4.000,00			4.000,00
17 512	Saneamento Básico Urbano	84.500,00			84.500,00
17 512 0030	ABASTECIMENTO D'ÁGUA	7.000,00			7.000,00
17 512 0031	SANEAMENTO GERAL	77.500,00			77.500,00
17 541	Preservação e Conservação Ambiental	6.500,00			6.500,00
17 541 0011	EDUCAÇÃO AMBIENTAL SER NATUREZA	6.500,00			6.500,00
18	Gestão Ambiental	46.100,00			46.100,00
18 541	Preservação e Conservação Ambiental	46.100,00			46.100,00
18 541 0011	EDUCAÇÃO AMBIENTAL SER NATUREZA	46.100,00			46.100,00
20	Agricultura	143.668,12			143.668,12



PM DE BOQUEIRÃO DO PIAUÍ

AVENIDA PRIMAVERA, Nº 699 - CNPJ:01612566/0001-37

Orçamento Programa - Exercício de 2018

Anexo 08

Página 3

Lei: 15, Data: 11/12/2017

**DESPESA POR FUNÇÃO, SUBFUNÇÃO E PROGRAMAS
CONFORME O VÍNCULO COM OS RECURSOS**
(Inc.II, § 2º, Art.2º)

Código	Especificação	Ordinário	Vinculado	Adm. Indireta	Total
20 122	Administração Geral	70.368,12			70.368,12
20 122 0009	SEMEAR AGRICULTURA	70.368,12			70.368,12
20 605	Abastecimento	27.600,00			27.600,00
20 605 0009	SEMEAR AGRICULTURA	27.600,00			27.600,00
20 606	Extensão Rural	27.000,00			27.000,00
20 606 0009	SEMEAR AGRICULTURA	27.000,00			27.000,00
20 608	Promoção da Produção Agropecuária	10.200,00			10.200,00
20 608 0009	SEMEAR AGRICULTURA	4.200,00			4.200,00
20 608 0037	PRODUÇÃO ANIMAL	6.000,00			6.000,00
20 692	Comercialização	8.500,00			8.500,00
20 692 0009	SEMEAR AGRICULTURA	8.500,00			8.500,00
23	Comércio e Serviços	35.900,00			35.900,00
23 695	Turismo	35.900,00			35.900,00
23 695 0007	TURISMO CIDADE MINHA	35.900,00			35.900,00
24	Comunicações	12.702,81			12.702,81
24 131	Comunicação Social	12.702,81			12.702,81
24 131 0032	ENCARGOS PÚBLICOS DIVERSOS	12.702,81			12.702,81
25	Energia	31.497,56			31.497,56
25 752	Energia Elétrica	31.497,56			31.497,56
25 752 0033	TRANSMISSÃO E DIST. DE ENERGIA ELÉTRICA	31.497,56			31.497,56
26	Transporte	1.650,00			1.650,00
26 782	Transporte Rodoviário	1.650,00			1.650,00
26 782 0015	TRANSPORTE RODOVIÁRIO	1.650,00			1.650,00
27	Desporto e Lazer	127.772,00			127.772,00
27 812	Desporto Comunitário	104.772,00			104.772,00
27 812 0008	VIVA MELHOR PRATICANDO ESPORTES	104.772,00			104.772,00
27 813	Lazer	23.000,00			23.000,00
27 813 0008	VIVA MELHOR PRATICANDO ESPORTES	23.000,00			23.000,00
28	Encargos Especiais	238.582,46			238.582,46
28 843	Serviço da Dívida Interna	128.115,00			128.115,00
28 843 0032	ENCARGOS PÚBLICOS DIVERSOS	128.115,00			128.115,00
28 846	Outros Encargos Especiais	110.467,46			110.467,46
28 846 0032	ENCARGOS PÚBLICOS DIVERSOS	110.467,46			110.467,46
99	Reserva de Contingência	991.172,00			991.172,00
99 999	Reserva de Contingência	991.172,00			991.172,00
99 999 0039	PREVIDÊNCIA DO REGIME ESTATUTÁRIO	837.172,00			837.172,00
99 999 9999	RESERVA DE CONTINGÊNCIA	154.000,00			154.000,00



PM DE BOQUEIRÃO DO PIAUÍ

AVENIDA PRIMAVERA, Nº 699 - CNPJ:01612566/0001-37

Orçamento Programa - Exercício de 2018

Anexo 08

Página 4

Lei: 15, Data: 11/12/2017

**DESPESA POR FUNÇÃO, SUBFUNÇÃO E PROGRAMAS
CONFORME O VÍNCULO COM OS RECURSOS**
(Inc.II, § 2º, Art.2º)

Código	Especificação	Ordinário	Vinculado	Adm. Indireta	Total
TOTAL		8.940.734,72	10.260.849,99	0,00	19.201.584,71

Valdemir Alves da Silva

VALDEMIR ALVES DA SILVA
PREFEITO MUNICIPAL
395.033.643-53

João M Mendes Viana

JOAQUIM MENDES VIANA
CONTADOR CRC 5.879/O
079.337.033-72

**PM DE BOQUEIRÃO DO PIAUÍ**

AVENIDA PRIMAVERA, Nº 699

CNPJ:01612566/0001-37

Orçamento Programa

Exercício de 2018

Anexo 09

Página 1

DEMONSTRATIVO DAS DESPESAS POR ORGÃO E FUNÇÕES DE GOVERNO

(Inc.II, § 2º, Art.2º)

Lei: 15, Data: 11/12/2017

ORGÃO	Função	Descrição	Valor
01 01		CÂMARA MUNICIPAL	
01	01	Legislativa	586.052,80
02 01		GABIENETE DO PREFEITO	
04	04	Administração	518.681,08
02 02		SECRETARIA DE ADMINISTRAÇÃO	
04	04	Administração	1.808.950,26
24	24	Comunicações	12.702,81
99	99	Reserva de Contingência	154.000,00
02 03		PROCURADORIA JURÍDICA	
04	04	Administração	54.215,60
02 04		SECRETARIA DE AGRICULTURA	
20	20	Agricultura	143.668,12
02 05		SECRETARIA DE EDUCAÇÃO E CULTURA	
12	12	Educação	1.523.679,84
13	13	Cultura	98.956,00
02 06		SECRETARIA DE FINANÇAS	
04	04	Administração	90.102,64
28	28	Encargos Especiais	238.582,46
02 07		SECRETARIA DE SAÚDE E SANEAMENTO	
04	04	Administração	3.500,00
17	17	Saneamento	467.563,36
02 08		SECRETARIA DE INFRA-ESTRUTURA E SERVIÇOS URBANOS	
15	15	Urbanismo	1.258.783,80
16	16	Habitação	25.200,00
25	25	Energia	31.497,56
26	26	Transporte	1.650,00
02 09		SECRETARIA DE TURISMO	
23	23	Comércio e Serviços	35.900,00
02 10		SECRETARIA DE ESPORTE E LAZER	
27	27	Desporto e Lazer	127.772,00



PM DE BOQUEIRÃO DO PIAUÍ

AVENIDA PRIMAVERA, Nº 699 - CNPJ:01612566/0001-37

Orçamento Programa

Exercício de 2018

Anexo 09

Página 2

DEMONSTRATIVO DAS DESPESAS POR ORGÃO E FUNÇÕES DE GOVERNO

(Inc. II, § 2º, Art. 2º)

Lei: 15, Data: 11/12/2017

ORGÃO	Função	Descrição	Valor
02 10		SECRETARIA DE ESPORTE E LAZER	
02 11		SECRETARIA DE ASSISTÊNCIA SOCIAL	
	08	Assistência Social	137.930,60
02 12		SECRETARIA DO MEIO AMBIENTE E RECURSOS HIDRICOS	
	18	Gestão Ambiental	46.100,00
02 13		FUNDO DE VALORIZAÇÃO DO MAGISTÉRIO - FUNDEB	
	12	Educação	6.043.001,87
02 14		FUNDO MUNICIPAL DE SAÚDE	
	10	Saúde	3.416.297,54
02 15		FUNDO MUNICIPAL DE ASSISTÊNCIA SOCIAL - FMAS	
	08	Assistência Social	696.706,37
02 16		RPPS	
	09	Previdência Social	842.918,00
	99	Reserva de Contingência	837.172,00
TOTAL GERAL			19.201.584,71

RESUMO DO TOTAL ORÇADO POR ORGÃO

01 01	CAMARA MUNICIPAL	586.052,80
02 01	GABIENETE DO PREFEITO	518.681,08
02 02	SECRETARIA DE ADMINISTRAÇÃO	1.975.653,07
02 03	PROCURADORIA JURÍDICA	54.215,60
02 04	SECRETARIA DE AGRICULTURA	143.668,12
02 05	SECRETARIA DE EDUCAÇÃO E CULTURA	1.622.635,84
02 06	SECRETARIA DE FINANÇAS	328.685,10
02 07	SECRETARIA DE SAÚDE E SANEAMENTO	471.063,36
02 08	SECRETARIA DE INFRA-ESTRUTURA E SERVIÇOS URBANOS	1.317.131,36
02 09	SECRETARIA DE TURISMO	35.900,00
02 10	SECRETARIA DE ESPORTE E LAZER	127.772,00
02 11	SECRETARIA DE ASSISTÊNCIA SOCIAL	137.930,60
02 12	SECRETARIA DO MEIO AMBIENTE E RECURSOS HIDRICOS	46.100,00
02 13	FUNDO DE VALORIZAÇÃO DO MAGISTÉRIO - FUNDEB	6.043.001,87
02 14	FUNDO MUNICIPAL DE SAÚDE	3.416.297,54
02 15	FUNDO MUNICIPAL DE ASSISTÊNCIA SOCIAL - FMAS	696.706,37
02 16	RPPS	1.680.090,00

**PM DE BOQUEIRÃO DO PIAUÍ**

ÁVENIDA PRIMAVERA, Nº 699 - CNPJ:01612566/0001-37

Orçamento Programa - Exercício de 2018

Anexo 09

Página 3

DEMONSTRATIVO DAS DESPESAS POR ORGÃO E FUNÇÕES DE GOVERNO

(Inc. II, § 2º, Art. 2º)

Lei: 15, Data: 11/12/2017

TOTAL	19.201.584,71
-------	---------------

RESUMO DO TOTAL ORÇADO POR FUNÇÃO

01	Legislativa	586.052,80
04	Administração	2.475.449,58
08	Assistência Social	834.636,97
09	Previdência Social	842.918,00
10	Saúde	3.416.297,54
12	Educação	7.566.681,71
13	Cultura	98.956,00
15	Urbanismo	1.258.783,80
16	Habitação	25.200,00
17	Saneamento	467.563,36
18	Gestão Ambiental	46.100,00
20	Agricultura	143.668,12
23	Comércio e Serviços	35.900,00
24	Comunicações	12.702,81
25	Energia	31.497,56
26	Transporte	1.650,00
27	Desporto e Lazer	127.772,00
28	Encargos Especiais	238.582,46
99	Reserva de Contingência	991.172,00
TOTAL		19.201.584,71

Valdemir Alves da Silva
 VALDEMIR ALVES DA SILVA
 PREFEITO MUNICIPAL
 395.033.643-53

Joaquim Mendes Viana
 JOAQUIM MENDES VIANA
 CONTADOR CRC 5.879/O
 079.337.033-72



PM DE BOQUEIRÃO DO PIAUÍ

AVENIDA PRIMAVERA, Nº 699 - CNPJ:01612566/0001-37

Orçamento Programa - Exercício de 2018

SEGURIDADE SOCIAL

Anexo 11

Página 1

Lei: 15, Data: 11/12/2017

Código	Especificação	Categoria	Função
08	Assistência Social		834.636,97
3.1.90.04.00	CONTRATAÇÃO POR TEMPO DETERMINADO	37.577,00	
3.1.90.11.00	VENCIMENTOS E VANTAGENS FIXAS - PESSOAL CIVIL	158.808,03	
3.1.90.13.00	OBRIGAÇÕES PATRONAIS	15.953,17	
3.1.90.16.00	OUTRAS DESPESAS VARIÁVEIS - PESSOAL CIVIL	24.184,20	
3.1.90.91.00	SENTENÇAS JUDICIAIS	2.260,00	
3.1.90.92.00	DESPESAS DE EXERCÍCIOS ANTERIORES	3.000,00	
3.1.91.13.00	CONTRIBUIÇÕES PATRONAIS	10.415,32	
3.3.90.04.00	CONTRATAÇÃO POR TEMPO DETERMINADO	76.164,75	
3.3.90.14.00	DIÁRIAS - CIVIL	19.625,00	
3.3.90.30.00	MATERIAL DE CONSUMO	107.979,38	
3.3.90.31.00	PREMIAÇÕES CULTURAIS, ARTÍSTICAS, CIENTÍFICAS, D	1.500,00	
3.3.90.32.00	MATERIAL, BEM OU SERVIÇO PARA DISTRIBUIÇÃO GRA	13.426,96	
3.3.90.33.00	PASSAGENS E DESPESAS COM LOCOMOÇÃO	3.300,00	
3.3.90.36.00	OUTROS SERVIÇOS DE TERCEIROS - PESSOA FÍSICA	185.177,00	
3.3.90.39.00	OUTROS SERVIÇOS DE TERCEIROS - PESSOA JURÍDICA	90.466,16	
3.3.90.48.00	OUTROS AUXÍLIOS FINANCEIROS A PESSOAS FÍSICAS	5.400,00	
3.3.90.92.00	DESPESAS DE EXERCÍCIOS ANTERIORES	7.850,00	
3.3.90.93.00	INDENIZAÇÕES E RESTITUIÇÕES	1.760,00	
4.4.90.51.00	OBRA E INSTALAÇÕES	46.760,00	
4.4.90.52.00	EQUIPAMENTOS E MATERIAL PERMANENTE	23.030,00	
09	Previdência Social		842.918,00
3.1.90.01.00	APOSENTADORIAS DO RPPS, RESERVA REMUNERADA	283.102,00	
3.1.90.03.00	PENSÕES DO RPPS E DO MILITAR	18.880,00	
3.1.90.05.00	OUTROS BENEFÍCIOS PREVIDENCIÁRIOS DO SERVIDOR	175.000,00	
3.1.90.13.00	OBRIGAÇÕES PATRONAIS	37.800,00	
3.3.90.14.00	DIÁRIAS - CIVIL	3.500,00	
3.3.90.30.00	MATERIAL DE CONSUMO	10.000,00	
3.3.90.33.00	PASSAGENS E DESPESAS COM LOCOMOÇÃO	3.000,00	
3.3.90.35.00	SERVIÇOS DE CONSULTORIA	138.086,00	
3.3.90.36.00	OUTROS SERVIÇOS DE TERCEIROS - PESSOA FÍSICA	3.000,00	
3.3.90.39.00	OUTROS SERVIÇOS DE TERCEIROS - PESSOA JURÍDICA	70.550,00	
3.3.91.98.00	COMPENSAÇÕES AO RGPS	65.000,00	
4.4.90.52.00	EQUIPAMENTOS E MATERIAL PERMANENTE	35.000,00	
10	Saúde		3.416.297,54
3.1.90.04.00	CONTRATAÇÃO POR TEMPO DETERMINADO	14.707,17	
3.1.90.11.00	VENCIMENTOS E VANTAGENS FIXAS - PESSOAL CIVIL	1.155.955,73	
3.1.90.13.00	OBRIGAÇÕES PATRONAIS	117.727,20	
3.1.90.16.00	OUTRAS DESPESAS VARIÁVEIS - PESSOAL CIVIL	48.000,00	
3.1.90.91.00	SENTENÇAS JUDICIAIS	2.500,00	
3.1.90.92.00	DESPESAS DE EXERCÍCIOS ANTERIORES	3.800,00	
3.1.90.94.00	INDENIZAÇÕES E RESTITUIÇÕES TRABALHISTAS	3.300,00	
3.1.91.13.00	CONTRIBUIÇÕES PATRONAIS	76.849,46	
3.3.90.14.00	DIÁRIAS - CIVIL	3.100,00	
3.3.90.30.00	MATERIAL DE CONSUMO	605.736,15	
3.3.90.33.00	PASSAGENS E DESPESAS COM LOCOMOÇÃO	4.300,00	
3.3.90.36.00	OUTROS SERVIÇOS DE TERCEIROS - PESSOA FÍSICA	554.557,60	
3.3.90.39.00	OUTROS SERVIÇOS DE TERCEIROS - PESSOA JURÍDICA	419.706,28	
3.3.90.91.00	SENTENÇAS JUDICIAIS	2.260,00	
3.3.90.92.00	DESPESAS DE EXERCÍCIOS ANTERIORES	16.200,00	
3.3.90.93.00	INDENIZAÇÕES E RESTITUIÇÕES	3.500,00	
4.4.90.51.00	OBRA E INSTALAÇÕES	177.509,46	
4.4.90.52.00	EQUIPAMENTOS E MATERIAL PERMANENTE	206.588,49	



PM DE BOQUEIRÃO DO PIAUÍ

AVENIDA PRIMAVERA, Nº 699 - CNPJ:01612566/0001-37

Orçamento Programa - Exercício de 2018

SEGURIDADE SOCIAL

Anexo 11

Página 2

Lei: 15, Data: 11/12/2017

Código	Especificação	Categoria	Função
TOTAL			5.093.852,52

Valdemir Alves da Silva
VALDEMIR ALVES DA SILVA
 PREFEITO MUNICIPAL
 395.033.643-53

Joaquim Mendes Viana
JOAQUIM MENDES VIANA
 CONTADOR CRC 5.879/O
 076.337.033-72

BOQUEIRÃO DO PIAUÍ

LOA 2018



PM DE BOQUEIRÃO DO PIAUÍ

AVENIDA PRIMAVERA, Nº 699 - CNPJ:01612566/0001-37

Orçamento Programa - Exercício de 2018

ANÁLISE DA SAÚDE

Quadro 17

Página 1

Lei: 15, Data: 11/12/2017

ANÁLISE DA SAÚDE - RECEITA PREVISTA

Cod Receita	Discriminação	Total Orçado	Aplicações	
			Obrigatórias	15%
RECEITA DE IMPOSTOS				
1113.03.1.1.00	IRRF - TRABALHO - PRINCIPAL	211.000,00	31.650,00	
1113.03.1.2.00	IRRF - TRABALHO - MULTAS E JUROS	7.000,00	1.050,00	
1113.03.1.4.00	IRRF - TRABALHO - DÍVIDA ATIVA - MULTAS E JUROS	10.000,00	1.500,00	
1113.03.2.3.00	IRRF - CAPITAL - DÍVIDA ATIVA	1.000,00	150,00	
1118.01.1.1.00	IPTU - PRINCIPAL	45.000,00	6.750,00	
1118.01.1.2.00	IPTU - MULTAS E JUROS	2.000,00	300,00	
1118.01.1.3.00	IPTU - DÍVIDA ATIVA	4.000,00	600,00	
1118.01.1.4.00	IPTU - DÍVIDA ATIVA - MULTAS E JUROS	1.000,00	150,00	
1118.01.4.1.00	ITBI - PRINCIPAL	35.000,00	5.250,00	
1118.01.4.2.00	ITBI - MULTAS E JUROS	887,66	133,15	
1118.01.4.3.00	ITBI - DÍVIDA ATIVA	1.500,00	225,00	
1118.01.4.4.00	ITBI - DÍVIDA ATIVA - MULTAS E JUROS	250,00	0,00	
1118.02.3.1.00	ISS - PRINCIPAL	212.500,00	31.875,00	
1118.02.3.2.00	ISS - MULTAS E JUROS	7.500,00	1.125,00	
1118.02.3.3.00	ISS - DÍVIDA ATIVA	10.000,00	1.500,00	
1118.02.3.4.00	ISS - DÍVIDA ATIVA - MULTAS E JUROS	1.000,00	150,00	
TRANSFERÊNCIAS DA UNIÃO				
1718.01.2.1.00	COTA-PARTE DO FPM - COTA MENSAL - PRINCIPAL	7.038.132,00	1.055.719,80	
1718.01.5.1.00	COTA-PARTE DO ITR - PRINCIPAL	131,27	19,69	
1718.06.1.1.00	TRANSFERÊNCIA FINAN.ICMS-DESONERAÇÃO-L.C. Nº 87/0	684,05	102,61	
TRANSFERÊNCIAS DO ESTADO				
1728.01.1.1.00	COTA-PARTE DO ICMS - PRINCIPAL	405.755,36	60.863,30	
1728.01.2.1.00	COTA-PARTE DO IPVA - PRINCIPAL	81.060,92	12.159,14	
1728.01.3.1.00	COTA-PARTE DO IPI - MUNICÍPIOS - PRINCIPAL	109,05	16,36	
Sub Total - Aplicações Mínimas Obrigatórias - 15%		8.075.510,31	1.211.326,55	
OUTRAS RECEITAS (100%)				
1321.00.1.1.04	REMUNERAÇÃO DE DEP. BANCÁRIOS DE REC. VINC. -	769,73	769,73	
1321.00.1.1.05	REMUNERAÇÃO DE DEP. BANCÁRIOS DE REC. VINC. -	3.276,06	3.276,06	
1321.00.1.1.06	REMUNERAÇÃO DE DEP. BANCÁRIOS DE REC. VINC. -	2.500,00	2.500,00	
1718.03.1.1.01	PISO DE ATENÇÃO BÁSICA- PAB FIXO	190.736,00	190.736,00	
1718.03.1.1.02	PROGRAMA AGENTES COMUNITÁRIO DE SAÚDE - PA	197.730,00	197.730,00	
1718.03.1.1.03	PROGRAMA NÚCLEO DE APOIO A SAÚDE DA FAMÍLIA	156.000,00	156.000,00	
1718.03.1.1.04	PROGRAMA MELHORIA DO ACESSO E DA QUALIDADE	285.600,00	285.600,00	
1718.03.1.1.05	PROGRAMA SAÚDE BUCAL - PSB	120.420,00	120.420,00	
1718.03.1.1.06	PROGRAMA SAÚDE DA FAMÍLIA - PSF	417.105,00	417.105,00	
1718.03.1.1.07	PROGRAMA ASSISTÊNCIA FARMACÉUTICA BÁSICA - A	33.654,96	33.654,96	
1718.03.1.1.08	PROGRAMA VIGILÂNCIA EM SAÚDE - BLVGS	31.700,00	31.700,00	
1718.03.1.1.09	PROGRAMA VIGILÂNCIA SANITÁRIA	12.000,00	12.000,00	
1718.03.1.1.99	TRANSFERÊNCIA DE RECURSOS DO SUS - OUTROS	20.000,00	20.000,00	
1718.10.1.1.00	TRANSFERÊNCIAS DE CONVÊNIO DA UNIÃO PARA S	62.500,00	62.500,00	
1728.03.1.1.01	TRANSFERÊNCIA DE REC. DO ESTADO PARA PROG. C	100.045,00	100.045,00	
1728.03.1.1.02	TRANSFERÊNCIA DE REC. DO ESTADO PARA PROG. C	90.000,00	90.000,00	
1728.10.1.1.00	TRANSFERÊNCIAS DE CONVÊNIO DOS ESTADOS PAR	20.000,00	20.000,00	
2418.03.1.1.00	TRANSFERÊNCIAS DE RECURSOS DO SUS - PRINCIP	62.500,00	62.500,00	
2418.10.1.1.00	TRANSFERÊNCIAS DE CONVÊNIO DA UNIÃO PARA O S	75.000,00	75.000,00	
2428.10.1.1.00	TRANSFERÊNCIAS DE CONVÊNIO DOS ESTADOS P/	40.000,00	40.000,00	
Sub Total		1.921.536,75	1.921.536,75	



PM DE BOQUEIRÃO DO PIAUÍ
AVENIDA PRIMAVERA, Nº 699 - CNPJ:01612566/0001-37

Orçamento Programa - Exercício de 2018

ANÁLISE DA SAÚDE

Quadro 17

Página 2

Lei: 15, Data: 11/12/2017

TOTAL 10.037.047,06 3.172.863,30

ANÁLISE DA SAÚDE - DESPESA FIXADA

Func. Programática	Discriminação	Fixado à Aplicar
10.301.0023.1045.0000	CONSTRUÇÃO, AMPLIAÇÃO E REFORMA DE POSTOS DE SAÚDE	76.575,00
10.301.0023.1046.0000	AQUISIÇÃO DE EQUIPAMENTOS PARA SEC. DE SAÚDE	24.000,00
10.301.0023.1047.0000	AQUISIÇÃO DE VEÍCULOS E/OU MOTO	38.000,00
10.301.0023.1048.0000	AQUISIÇÃO DE AMBULÂNCIA	50.000,00
10.301.0023.1056.0000	CONSTRUÇÃO, AMPLIAÇÃO E REFORMA DE UBS	60.000,00
10.301.0023.1057.0000	AQUISIÇÃO DE EQUIPAMENTOS PARA UBS	13.000,00
10.301.0023.1058.0000	AQUISIÇÃO DE TRAILLER MÉDICO ODONTOLÓGICO	6.200,00
10.301.0023.1059.0000	AQUISIÇÃO DE EQUIP. MÉDICO, HOSPITALAR E ODONTOLÓGICO	17,57
10.301.0023.1060.0000	CONSTRUÇÃO DE ACADEMIA DE SAÚDE	55.659,46
10.301.0023.2068.0000	MANUTENÇÃO DO FUNDO MUNICIPAL DE SAÚDE - FMS	1.438.476,63
10.301.0023.2069.0000	PROGRAMA ATENÇÃO BÁSICA DE SAÚDE - PAB	190.736,00
10.301.0023.2070.0000	PROGRAMA SAÚDE DA FAMÍLIA - PSF	417.105,00
10.301.0023.2072.0000	PROGRAMA SAÚDE BUCAL - PSB	120.420,00
10.301.0023.2073.0000	PROGRAMA AGENTES COMUNITÁRIOS DE SAÚDE - PACS	197.730,00
10.301.0023.2074.0000	PROGRAMA SAÚDE NA ESCOLA - PSE	4.000,00
10.301.0023.2095.0000	MANUT. DO NÚCLEO DE APOIO À SAÚDE FAMILIAR - NASF	156.000,00
10.301.0023.2098.0000	COMPENSAÇÃO DE ESPECIFICIDADES REGIONAIS - CER	4.500,00
10.301.0023.2100.0000	ENCARGOS COM A ELETROBRÁS	23.000,00
10.302.0023.1048.0000	AQUISIÇÃO DE AMBULÂNCIA	43.588,49
10.302.0023.2094.0000	MANUT. DO PROG. DE MELHORIA DO ACESSO E DA QUALIDADE - PMAQ	285.600,00
10.303.0023.2071.0000	PROGRAMA FARMÁCIA BÁSICA	33.654,96
10.303.0023.2172.0000	AQUISIÇÃO DE MEDICAMENTOS E MATERIAL HOSPITALAR	116.777,00
10.304.0023.2075.0000	MANUTENÇÃO DO PROGRAMA VIGILÂNCIA SANITÁRIA	12.000,00
10.305.0023.2076.0000	MANUTENÇÃO DO PROGRAMA VIGILÂNCIA EM SAÚDE	31.700,00
Total Despesa Fixada à Aplicar		3.416.297,54

DEDUÇÕES

(-) Despesa com Inativos e Pensionistas.	0,00
(-) Recursos de Auxílios, Subvenc e Contrib.	1.961.536,75
(+) Total Líquido	1.454.760,79

Percentual Fixado à Aplicar

18,01%

VALDEMIR ALVES DA SILVA
PREFEITO MUNICIPAL
395.033.643-53

JOAQUIM MENDES VIANA
CONTADOR CRC 5.879/O
079.337.033-72



PM DE BOQUEIRÃO DO PIAUÍ
 AVENIDA PRIMAVERA, Nº 699 - CNPJ:01612566/0001-37

Orçamento Programa - Exercício de 2018

Quadro 16

Página 1

ANÁLISE DE APLICAÇÃO NO ENSINO

Lei: 15, Data: 11/12/2017

ANÁLISE DO ENSINO - RECEITA PREVISTA

Cod Receita	Discriminação	Total Orçado	Obrig 25%	Fundamental	Infantil
RECEITA TRIBUTÁRIA					
1113.03.1.1.00	IRRF - TRABALHO - PRINCIPAL	211.000,00	52.750,00	31.650,00	21.100,00
1113.03.1.2.00	IRRF - TRABALHO - MULTAS E JUROS	7.000,00	1.750,00	1.050,00	700,00
1113.03.1.4.00	IRRF - TRABALHO - DÍVIDA ATIVA - MULTAS E JUROS	10.000,00	2.500,00	1.500,00	1.000,00
1113.03.2.3.00	IRRF - CAPITAL - DÍVIDA ATIVA	1.000,00	250,00	150,00	100,00
1118.01.1.1.00	IPTU - PRINCIPAL	45.000,00	11.250,00	6.750,00	4.500,00
1118.01.1.2.00	IPTU - MULTAS E JUROS	2.000,00	500,00	300,00	200,00
1118.01.1.3.00	IPTU - DÍVIDA ATIVA	4.000,00	1.000,00	600,00	400,00
1118.01.1.4.00	IPTU - DÍVIDA ATIVA - MULTAS E JUROS	1.000,00	250,00	150,00	100,00
1118.01.4.1.00	ITBI - PRINCIPAL	35.000,00	8.750,00	5.250,00	3.500,00
1118.01.4.2.00	ITBI - MULTAS E JUROS	887,66	221,91	133,15	88,77
1118.01.4.3.00	ITBI - DÍVIDA ATIVA	1.500,00	375,00	225,00	150,00
1118.01.4.4.00	ITBI - DÍVIDA ATIVA - MULTAS E JUROS	250,00	62,50	37,50	25,00
1118.02.3.1.00	ISS - PRINCIPAL	212.500,00	53.125,00	31.875,00	21.250,00
1118.02.3.2.00	ISS - MULTAS E JUROS	7.500,00	1.875,00	1.125,00	750,00
1118.02.3.3.00	ISS - DÍVIDA ATIVA	10.000,00	2.500,00	1.500,00	1.000,00
1118.02.3.4.00	ISS - DÍVIDA ATIVA - MULTAS E JUROS	1.000,00	250,00	150,00	100,00
TRANSFERÊNCIAS DA UNIÃO					
1718.01.2.1.00	COTA-PARTE DO FPM - COTA MENSAL - PRINCIPAL	7.038.132,00	1.759.533,00	1.055.719,80	703.813,20
1718.01.3.1.00	COTA-PARTE DO FPM - 1% COTA DE DEZEMBRO - PRINCIPAL	295.668,50	73.917,13	44.350,28	29.566,85
1718.01.4.1.00	COTA-PARTE DO FPM - 1% COTA DE JULHO - PRINCIPAL	265.499,88	66.374,97	39.824,98	26.549,99
1718.01.5.1.00	COTA-PARTE DO ITR - PRINCIPAL	131,27	32,82	19,69	13,13
1718.06.1.1.00	TRANSFERÊNCIA FINAN.ICMS-DESONERAÇÃO-L.C. Nº	684,05	171,01	102,61	68,41
TRANSFERÊNCIAS DO ESTADO					
1728.01.1.1.00	COTA-PARTE DO ICMS - PRINCIPAL	405.755,36	101.438,84	60.863,30	40.575,54
1728.01.2.1.00	COTA-PARTE DO IPVA - PRINCIPAL	81.060,92	20.265,23	12.159,14	8.106,09
1728.01.3.1.00	COTA-PARTE DO IPI - MUNICÍPIOS - PRINCIPAL	109,05	27,26	16,56	10,91
1758.01.1.1.07	TRANSFERÊNCIAS DE RECURSOS DO FUNDEB - PARC	5.481,43	0,00	0,00	0,00
Sub-Total		8.642.160,12	2.159.169,67	1.295.501,80	863.667,87
OUTRAS RECEITAS (100%)					
1321.00.1.1.07	REMUNERAÇÃO DE DEP. BANCÁRIOS DE REC. VII	79,20	79,20		
1321.00.1.1.08	REMUNERAÇÃO DE DEP. BANCÁRIOS DE REC. VII	186,14	186,14		
1321.00.1.1.09	REMUNERAÇÃO DE DEP. BANCÁRIOS DE REC. VII	168,96	168,96		
1321.00.1.1.10	REMUNERAÇÃO DE DEP. BANCÁRIOS DE REC. VII	292,86	292,86		
1321.00.1.1.11	REMUNERAÇÃO DE DEP. BANCÁRIOS DE REC. VII	31.587,66	31.587,66		
1321.00.1.1.12	REMUNERAÇÃO DE DEP. BANCÁRIOS DE REC. VII	2.500,00	2.500,00		
1321.00.1.1.13	REMUNERAÇÃO DE DEP. BANCÁRIOS DE REC. VII	11.248,38	11.248,38		
1718.05.1.1.00	TRANSFERÊNCIAS DO SALÁRIO-EDUCAÇÃO - PRINCIPAL	184.231,80	184.231,80		
1718.05.2.1.00	TRANSFERÊNCIAS DIRETAS DO FNDE REFERENT	24.840,00	24.840,00		
1718.05.3.1.00	TRANSFERÊNCIAS DIRETAS DO FNDE REFERENT	238.334,40	238.334,40		
1718.05.4.1.00	TRANSFERÊNCIAS DIRETAS DO FNDE REFERENT	29.894,16	29.894,16		
1718.05.9.1.00	OUTRAS TRANSFERÊNCIAS DIRETAS DO FNDE - F	20.000,00	20.000,00		
1718.10.2.1.00	TRANS.CONVÊNIO DA UNIÃO DESTINADAS PROC	64.000,00	64.000,00		
1728.10.2.1.00	TRANSF.CONVÊNIO DOS ESTADOS DEST. A PROC	20.000,00	20.000,00		
1758.01.1.1.01	TRANSFERÊNCIAS DE RECURSOS DO FUNDEB - F	2.924.958,36	2.924.958,36		
1758.01.1.1.02	TRANSFERÊNCIAS DE RECURSOS DO FUNDEB - F	2.700,20	2.700,20		
1758.01.1.1.03	TRANSFERÊNCIAS DE RECURSOS DO FUNDEB - F	1.550.668,51	1.550.668,51		
1758.01.1.1.04	TRANSFERÊNCIAS DE RECURSOS DO FUNDEB - F	501,85	501,85		
1758.01.1.1.05	TRANSFERÊNCIAS DE RECURSOS DO FUNDEB - F	791,67	791,67		
1758.01.1.1.06	TRANSFERÊNCIAS DE RECURSOS DO FUNDEB - F	131.132,05	131.132,05		
1758.01.2.1.00	TRANSFERÊNCIAS DE REC. -COMPLEMENTAÇÃO	1.415.519,42	1.415.519,42		
2418.05.1.1.00	TRANSF.DE RECURSOS DESTINADOS A PROG. DE	40.112,34	40.112,34		
2418.10.2.1.00	TRANSF. CONV.DA UNIÃO DESTINADAS A PROG. F	75.000,00	75.000,00		
2428.10.2.1.00	TRANSF. CONVÊNIO DOS ESTADOS P/ PROG. DA	40.000,00	40.000,00		

BOQUEIRÃO DO PIAUÍ

LOA 2018



PM DE BOQUEIRÃO DO PIAUÍ
AVENIDA PRIMAVERA, Nº 699 - CNPJ:01612566/0001-37

Orçamento Programa - Exercício de 2018

Quadro 16

Página 2

ANÁLISE DE APLICAÇÃO NO ENSINO

Lei: 15, Data: 11/12/2017

Sub Total	6.808.747,96	6.808.747,96	0,00	0,00
TOTAL	15.450.908,08	8.967.917,63	1.295.501,80	863.667,87

ANÁLISE DO ENSINO - DESPESA FIXADA

Func Progra	Discriminação	Fixada	Fundamental	Infantil
Tipo:				
9510.00.00	DEDUÇÃO DO FUNDEB	1.505.174,52	1.505.174,52	0,00
	Sub-Total:	1.505.174,52	1.505.174,52	0,00
Tipo: EF				
361.0024.1005.000	AQUISIÇÃO DE TRANSPORTE ESCOLAR	61.450,00	61.450,00	
12.361.0024.1006.000	AQUISIÇÃO DE EQUIPAMENTOS PARA ESCOLAS	16.000,00	16.000,00	
12.361.0024.1007.000	AQUISIÇÃO DE IMÓVEL	33.000,00	33.000,00	
12.361.0024.1008.000	CONSTRUÇÃO, AMPLIAÇÃO E REFORMA DE ESCOLAS	51.500,00	51.500,00	
12.361.0024.1009.000	AQUISIÇÃO DE UM LABORATÓRIO DE CIÊNCIAS	12.905,00	12.905,00	
12.361.0024.1053.000	CONST. E REFORMA DE QUADRAS E GINÁSIOS POLIESPORTIVOS ESCOLARES	88.310,00	88.310,00	
12.361.0025.2028.000	MANUTENÇÃO DO ENSINO FUNDAMENTAL	556.620,85	556.620,85	
12.361.0025.2029.000	MANUTENÇÃO DA MERENDA ESCOLAR ENS. FUNDAMENTAL	185.127,34	185.127,34	
12.361.0025.2030.000	MANUTENÇÃO DO TRANSPORTE ESCOLAR	62.110,79	62.110,79	
12.361.0025.2031.000	TREINAMENTO E CAPACITAÇÃO DO PESSOAL DA EDUCAÇÃO	5.900,00	5.900,00	
12.361.0025.2032.000	PROGRAMA SALÁRIO EDUCAÇÃO - QSE	184.524,66	184.524,66	
12.361.0025.2033.000	PROGRAMA DINHEIRO DIRETO DAS ESCOLAS - PDDE	24.919,20	24.919,20	
12.361.0025.2101.000	ENCARGOS COM A ELETROBRÁS	6.200,00	6.200,00	
12.361.0025.2165.000	MANUTENÇÃO DO PROJÓVEM	8.000,00	8.000,00	
2.361.0027.2035.000	MANUTENÇÃO DO ENSINO DE JOVENS E ADULTOS	14.000,00	14.000,00	
12.361.0027.2158.000	AQUISIÇÃO DE MERENDA ESCOLAR - EJA	15.532,00	15.532,00	
12.361.0028.2036.000	MANUTENÇÃO DO ENSINO ESPECIAL	12.000,00	12.000,00	
12.361.0035.2090.000	CAPACITAÇÃO DE MEMBROS DE CONSELHOS ESCOLARES	4.200,00	4.200,00	
	Sub-Total:	1.342.299,84	1.342.299,84	0,00
Tipo: EI				
12.365.0026.1011.000	CONSTRUÇÃO, AMPLIAÇÃO E REFORMA DE CRECHES	35.800,00		35.800,00
12.365.0026.1012.000	AQUISIÇÃO DE EQUIPAMENTOS PARA CRECHES	10.500,00		10.500,00
12.365.0026.2163.000	MANUTENÇÃO DE CRECHES	40.500,00		40.500,00
12.365.0026.2164.000	MANUTENÇÃO DO PRE-ESCOLAR	37.500,00		37.500,00
12.365.0026.2170.000	AQUISIÇÃO DE MERENDA ESCOLAR - ENSINO INFANTIL	57.080,00		57.080,00
	Sub-Total:	181.380,00	0,00	181.380,00
Tipo: FM				
12.361.0025.2063.000	MANUTENÇÃO DO ENSINO FUNDAMENTAL - 60%	3.263.494,72	3.263.494,72	

**PM DE BOQUEIRÃO DO PIAUÍ**

AVENIDA PRIMAVERA, Nº 699 - CNPJ:01612566/0001-37

Orçamento Programa - - Exercício de 2018

Quadro 16

Página 3

ANÁLISE DE APLICAÇÃO NO ENSINO

Lei: 15, Data: 11/12/2017

Tipo: FM			
12.361.0027.2067.000	MANUTENÇÃO DO ENSINO DE JOVENS E ADULTOS - 60%	297.758,20	297.758,20
12.365.0026.2065.000	MANUTENÇÃO DO ENSINO INFANTIL - 60%	134.415,18	134.415,18
12.365.0026.2167.000	MANUTENÇÃO DE CRECHE 60%	6.000,00	6.000,00
12.365.0026.2169.000	MANUTENÇÃO DO PRE-ESCOLAR 60%	311.461,28	311.461,28
Sub-Total:		4.013.129,38	3.561.252,92
Tipo: FO			
12.361.0025.1043.000	CONSTRUÇÃO, AMPLIAÇÃO E REFORMA DE ESCOLAS	5.000,00	5.000,00
12.361.0025.1044.000	AQUISIÇÃO DE EQUIPAMENTOS PARA AS ESCOLAS	7.264,90	7.264,90
12.361.0025.2061.000	MANUTENÇÃO DO ENSINO FUNDAMENTAL	573.100,10	573.100,10
12.361.0025.2062.000	MANUTENÇÃO DO ENSINO FUNDAMENTAL - 40%	1.381.105,35	1.381.105,35
12.361.0025.2102.000	ENCARGOS COM A ELETROBRÁS	12.952,14	12.952,14
12.361.0027.2066.000	MANUTENÇÃO DO ENSINO DE JOVENS E ADULTOS - 40%	5.500,00	5.500,00
12.365.0026.1054.000	AQUISIÇÃO DE EQUIPAMENTOS PARA O ENSINO INFANTIL	5.000,00	5.000,00
12.365.0026.1055.000	CONSTRUÇÃO, AMPLIAÇÃO E REFORMA DE CRECHES	5.000,00	5.000,00
12.365.0026.2064.000	MANUTENÇÃO DO ENSINO INFANTIL - 40%	16.500,00	16.500,00
12.365.0026.2166.000	MANUTENÇÃO DE CRECHE 40%	9.050,00	9.050,00
12.365.0026.2168.000	MANUTENÇÃO DO PRE-ESCOLAR 40%	9.400,00	9.400,00
Sub-Total:		2.029.872,49	1.984.922,49
TOTAL		9.071.856,23	8.393.649,77
Recursos de Auxílios, Subvenc e Contrib:		-6.808.747,96	-6.808.747,96
Total Líquido		2.263.108,27	1.584.901,81
Percentual Aplicado		26,19	70,03

ANÁLISE DO ENSINO - RETENÇÃO DO FUNDEB

Cod Receita	Discriminação	Previsão	%	Valor
1718.01.2.1.00	COTA-PARTE DO FPM - COTA MENSAL - PRINCIPAL	7.038.132,00	20,00	1.407.626,40
1718.01.5.1.00	COTA-PARTE DO ITR - PRINCIPAL	131,27	20,00	26,25
1718.06.1.1.00	TRANSFERÊNCIA FINAN.ICMS-DESONERAÇÃO-L.C. Nº 87/96-PRINCIPAL	684,05	20,00	136,81
1728.01.1.1.00	COTA-PARTE DO ICMS - PRINCIPAL	405.755,36	20,00	81.151,07
1728.01.2.1.00	COTA-PARTE DO IPVA - PRINCIPAL	81.060,92	20,00	16.212,18
1728.01.3.1.00	COTA-PARTE DO IPI - MUNICÍPIOS - PRINCIPAL	109,05	20,00	21,81
TOTAL				1.505.174,63

ANÁLISE DO FUNDEB

Cod Receita	Previsão
1321.00.1.1.13	REMUNERAÇÃO DE DEP. BANCÁRIOS DE REC. VINC. - FUNDEB
	11.248,38



PM DE BOQUEIRÃO DO PIAUÍ

AVENIDA PRIMAVERA, Nº 699 - CNPJ:01612566/0001-37

Orçamento Programa - Exercício de 2018

Quadro 16

Página 4

ANÁLISE DE APLICAÇÃO NO ENSINO

Lei: 15, Data: 11/12/2017

1758.01.1.1.01	TRANSFERÊNCIAS DE RECURSOS DO FUNDEB - PARCELA DO FPM	2.924.958,36
1758.01.1.1.02	TRANSFERÊNCIAS DE RECURSOS DO FUNDEB - PARCELA DO LC 87/96	2.700,20
1758.01.1.1.03	TRANSFERÊNCIAS DE RECURSOS DO FUNDEB - PARCELA DO ICMS	1.550.668,51
1758.01.1.1.04	TRANSFERÊNCIAS DE RECURSOS DO FUNDEB - PARCELA DO IPI EXP.	501,85
1758.01.1.1.05	TRANSFERÊNCIAS DE RECURSOS DO FUNDEB - PARCELA DO ITR	791,67
1758.01.1.1.06	TRANSFERÊNCIAS DE RECURSOS DO FUNDEB - PARCELA DO IPVA	131.132,05
1758.01.1.1.07	TRANSFERÊNCIAS DE RECURSOS DO FUNDEB - PARCELA DO ITCMD	5.481,43
1758.01.2.1.00	TRANSFERÊNCIAS DE REC. - COMPLEMENTAÇÃO DO FUNDEB - PRINCIPAL	1.415.519,42

TOTAL 6.043.001,87

DESPESA COM MAGISTÉRIO (FM)

Cod. Despesa	Discriminação	Prev.
12.361.0025.2063.0000	MANUTENÇÃO DO ENSINO FUNDAMENTAL - 60%	3.263.494,72
12.361.0027.2067.0000	MANUTENÇÃO DO ENSINO DE JOVENS E ADULTOS - 60%	297.758,20
12.365.0026.2065.0000	MANUTENÇÃO DO ENSINO INFANTIL - 60%	134.415,18
12.365.0026.2167.0000	MANUTENÇÃO DE CRECHE 60%	6.000,00
12.365.0026.2169.0000	MANUTENÇÃO DO PRE-ESCOLAR 60%	311.461,28

TOTAL 4.013.129,38

Percentual Previsto (Mínimo 60%)

66,41

VALDEMIR ALVES DA SILVA
PREFEITO MUNICIPAL
395.033.643-53

JOAQUIM MENDES VIANA
CONTADOR CRC 5.879/O
079.337.033-72

**PM DE BOQUEIRÃO DO PIAUÍ**

AVENIDA PRIMAVERA, Nº 699 - CNPJ:01612566/0001-37

Orçamento Programa - Exercício de 2018

RECEITA CORRENTE LIQUIDA - LC 101, ART. 2, Inciso IV

Quadro 20

Página 1

Lei: 15, Data: 11/12/2017

Código	Especificação	Previsão
1000.00.0.0.0	RECEITAS CORRENTES	
1100.00.0.0.0	IMPOSTOS, TAXAS E CONTRIBUIÇÕES DE MELHORIA	572.987,66
1200.00.0.0.0	CONTRIBUIÇÕES	627.710,00
1300.00.0.0.0	RECEITA PATRIMONIAL	354.105,03
1600.00.0.0.0	RECEITA DE SERVIÇOS	1.906,00
1700.00.0.0.0	TRANSFERÊNCIAS CORRENTES	17.188.239,00
1900.00.0.0.0	OUTRAS RECEITAS CORRENTES	227.426,15
9500.00.0.0.0	(R) DEDUÇÕES DO FUNDEB	-1.505.174,52
1210.04.0.0.0	CONTRIBUIÇÃO PARA O REGIME PRÓPRIO DE PREVIDÊNCIA	-526.630,00
TOTAL		16.940.569,32

Percentual de Gastos com Pessoal**Legislativo**

Despesa com Pessoal 432.857,99

Despesa Líquida: 432.857,99

Percentual Aplicado: 2,56 %

Executivo

Despesa com Pessoal 8.826.303,51

Deduções

Categoria	Tipo	Valor	Descrição da Dedução
3.1.90.01.00	PR	283.102,00	APOSENTADORIAS DO RPPS, RESERVA REMUNERADA E REF
3.1.90.03.00	PR	18.880,00	PENSÕES DO RPPS E DO MILITAR
3.1.90.05.00	PR	175.000,00	OUTROS BENEFÍCIOS PREVIDENCIÁRIOS DO SERVIDOR OU D
3.1.90.91.00	EF	3.500,00	SENTENÇAS JUDICIAIS
3.1.90.91.00	FO	1.000,00	SENTENÇAS JUDICIAIS
3.1.90.91.00	NV	112.260,00	SENTENÇAS JUDICIAIS
3.1.90.91.00	SD	2.500,00	SENTENÇAS JUDICIAIS
3.1.90.92.00	EF	6.000,00	DESPESAS DE EXERCÍCIOS ANTERIORES
3.1.90.92.00	NV	19.000,00	DESPESAS DE EXERCÍCIOS ANTERIORES
3.1.90.92.00	SD	3.800,00	DESPESAS DE EXERCÍCIOS ANTERIORES
3.1.90.94.00	EF	4.000,00	INDENIZAÇÕES E RESTITUIÇÕES TRABALHISTAS
3.1.90.94.00	FO	2.500,00	INDENIZAÇÕES E RESTITUIÇÕES TRABALHISTAS
3.1.90.94.00	NV	2.000,00	INDENIZAÇÕES E RESTITUIÇÕES TRABALHISTAS
3.1.90.94.00	SD	3.300,00	INDENIZAÇÕES E RESTITUIÇÕES TRABALHISTAS

Total Deduções 636.842,00

Despesa Líquida: 8.189.461,51

Percentual Aplicado: 48,34 %

**PM DE BOQUEIRÃO DO PIAUÍ**

AVENIDA PRIMAVERA, Nº 699 - CNPJ:01612566/0001-37

Orçamento Programa - Exercício de 2018

RECEITA CORRENTE LIQUIDA - LC 101, ART. 2, Inciso IV

Quadro 20

Página 2

Lei: 15, Data: 11/12/2017

Código Especificação

Previsão

VALDEMIR ALVES DA SILVA
PREFEITO MUNICIPAL
395.033.643-53

JOAQUIM MENDES VIANA
CONTADOR CRC 5.879/O
079.337.033-72



PM DE BOQUEIRÃO DO PIAUÍ

AVENIDA PRIMAVERA, Nº 699 - CNPJ:01612566/0001-37

Orçamento Programa - Exercício de 2018

RECEITA CORRENTE LIQUIDA - LC 101, ART. 2, Inciso IV

Quadro 20

Página 1

Lei: 15, Data: 11/12/2017

Código	Especificação	Previsão
1000.00.0.0.0	RECEITAS CORRENTES	
1100.00.0.0.0	IMPOSTOS, TAXAS E CONTRIBUIÇÕES DE MELHORIA	572.987,66
1200.00.0.0.0	CONTRIBUIÇÕES	627.710,00
1300.00.0.0.0	RECEITA PATRIMONIAL	354.105,03
1600.00.0.0.0	RECEITA DE SERVIÇOS	1.906,00
1700.00.0.0.0	TRANSFERÊNCIAS CORRENTES	17.188.239,00
1900.00.0.0.0	OUTRAS RECEITAS CORRENTES	227.426,15
9500.00.0.0.0	(R) DEDUÇÕES DO FUNDEB	-1.505.174,52
1210.04.0.0.0	CONTRIBUIÇÃO PARA O REGIME PRÓPRIO DE PREVIDÊNC	-526.630,00
TOTAL		16.940.569,32

Percentual de Gastos com Pessoal

Legislativo

Despesa com Pessoal 432.857,99

Despesa Líquida: 432.857,99

Percentual Aplicado: 2,56 %

Executivo

Despesa com Pessoal 8.826.303,51

Deduções

Categoria	Tipo	Valor	Descrição da Dedução
3.1.90.01.00	PR	283.102,00	APOSENTADORIAS DO RPPS, RESERVA REMUNERADA E REFC
3.1.90.03.00	PR	18.880,00	PENSÕES DO RPPS E DO MILITAR
3.1.90.05.00	PR	175.000,00	OUTROS BENEFÍCIOS PREVIDENCIÁRIOS DO SERVIDOR OU DI
3.1.90.91.00	EF	3.500,00	SENTENÇAS JUDICIAIS
3.1.90.91.00	FO	1.000,00	SENTENÇAS JUDICIAIS
3.1.90.91.00	NV	112.260,00	SENTENÇAS JUDICIAIS
3.1.90.91.00	SD	2.500,00	SENTENÇAS JUDICIAIS
3.1.90.92.00	EF	6.000,00	DESPESAS DE EXERCÍCIOS ANTERIORES
3.1.90.92.00	NV	19.000,00	DESPESAS DE EXERCÍCIOS ANTERIORES
3.1.90.92.00	SD	3.800,00	DESPESAS DE EXERCÍCIOS ANTERIORES
3.1.90.94.00	EF	4.000,00	INDENIZAÇÕES E RESTITUIÇÕES TRABALHISTAS
3.1.90.94.00	FO	2.500,00	INDENIZAÇÕES E RESTITUIÇÕES TRABALHISTAS
3.1.90.94.00	NV	2.000,00	INDENIZAÇÕES E RESTITUIÇÕES TRABALHISTAS
3.1.90.94.00	SD	3.300,00	INDENIZAÇÕES E RESTITUIÇÕES TRABALHISTAS

Total Deduções 636.842,00

Despesa Líquida: 8.189.461,51

Percentual Aplicado: 48,34 %



PM DE BOQUEIRÃO DO PIAUÍ

AVENIDA PRIMAVERA, Nº 699 - CNPJ:01612566/0001-37

Orçamento Programa - Exercício de 2018

RECEITA CORRENTE LIQUIDA - LC 101, ART. 2, Inciso IV

Quadro 20

Página 2

Lei: 15, Data: 11/12/2017

Código	Especificação	Previsão
--------	---------------	----------

Valdemir Alves da Silva
PREFEITO MUNICIPAL
395.033.643-53

Joaquim Mendes Viana
CONTADOR CRC 5.879/O
079.337.033-72

**PM DE BOQUEIRÃO DO PIAUÍ**

AVENIDA PRIMAVERA, Nº 699 - CNPJ:01612566/0001-37

Orçamento Programa - Exercício de 2018

RECEITA/DESPESA POR FONTE DE RECURSO

Quadro 19

Página 1

LeiData

Cod.	Descrição	RECEITA PREVISTA	DESPESA PREVISTA
001	Recursos Ordinários	7.650.547,74	7.650.547,74
00	Recursos Ordinários	7.650.547,74	7.650.547,74
110	Transferências do FUNDEB - Controle Unificado	6.043.001,87	6.043.001,87
01	Recursos Vinculados	6.043.001,87	6.043.001,87
115	Transferência do Salário-Educação	184.524,66	184.524,66
01	Recursos Vinculados	184.524,66	184.524,66
116	Transferências de Recursos do FNDE Referentes ao PDDE	24.919,20	24.919,20
01	Recursos Vinculados	24.919,20	24.919,20
117	Transferências de Recursos do FNDE Referentes ao PNAE	238.520,54	238.520,54
01	Recursos Vinculados	238.520,54	238.520,54
118	Transferências de Recursos do FNDE Referentes ao PNATE	30.063,12	30.063,12
01	Recursos Vinculados	30.063,12	30.063,12
119	Outras Transferências de Recursos do FNDE	91.700,00	91.700,00
01	Recursos Vinculados	91.700,00	91.700,00
120	Transferências de Convênios - Educação	201.500,00	201.500,00
01	Recursos Vinculados	201.500,00	201.500,00
210	Transferências de Recursos do SUS	1.720.767,02	1.720.767,02
01	Recursos Vinculados	1.720.767,02	1.720.767,02
220	Transferências de Convênios - Saúde	200.000,00	200.000,00
01	Recursos Vinculados	200.000,00	200.000,00
311	Transferência de Recursos - FNAS	342.362,62	342.362,62
01	Recursos Vinculados	342.362,62	342.362,62
312	Transferências de Convênios - Assistência Social	51.500,00	51.500,00
01	Recursos Vinculados	51.500,00	51.500,00
410	Recursos destinados ao RPPS - Plano Previdenciário	1.680.090,00	1.680.090,00
01	Recursos Vinculados	1.680.090,00	1.680.090,00
930	Recursos de alienação de bens/ativos	13.393,05	13.393,05
00	Recursos Ordinários	13.393,05	13.393,05
940	Outras vinculações de transferências	600.500,00	600.500,00
01	Recursos Vinculados	600.500,00	600.500,00
950	Outras vinculações de taxas e contribuições	128.194,89	128.194,89
01	Recursos Vinculados	128.194,89	128.194,89

**PM DE BOQUEIRÃO DO PIAUÍ**

AVENIDA PRIMAVERA, Nº 699 - CNPJ:01612566/0001-37

Orçamento Programa - Exercício de 2018

RECEITA/DESPESA POR FONTE DE RECURSO

Quadro 19

Página 2

LeiData

Cod.	Descrição	RECEITA PREVISTA	DESPESA PREVISTA
TOTAL		19.201.584,71	19.201.584,71